Harmonogram stavby: 2020/066 Beseda Jasenná - stavební, komunikace, vrn

Zhotovitel : TM Stav, spol. s r.o.
Jasenice 729
75501 Vsetín

Číslo	Název	Začátek činnosti	Konec činnosti	Cena (Kč)
2020/066	Beseda Jasenná - stavební, komunikace	01.03.2021	30.09.2022	17 231 348
00	Vedlejší a ostatní náklady	01.03.2021	30.09.2022	270 200
A	Rozpočet projektanta	01.03.2021	30.09.2022	270 200
VON	Vedlejší a ostatní náklady	01.03.2021	30.09.2022	270 200
SO 01	Společenský dům	01.03.2021	30.09.2022	12 287 497
B	Rozpočet projektanta	01.03.2021	30.09.2022	12 287 497
1	Zemní práce	26.04.2021	28.05.2021	229 551
2	Základy a zvláštní zakládání	24.05.2021	02.07.2021	642 746
3	Svislé a kompletní konstrukce	01.07.2021	10.11.2021	986 807
4	Vodorovné konstrukce	10.03.2021	01.10.2021	1 330 007
43	Schodiště	17.03.2021	31.03.2021	19 200
61	Úpravy povrchů vnitřní	21.02.2022	01.04.2022	426 026
62	Úpravy povrchů vnější	12.05.2021	23.07.2021	724 878
63	Podlahy a podlahové konstrukce	01.02.2022	01.03.2022	425 174
64	Výplně otvorů	13.06.2022	06.07.2022	24 938
94	Lešení a stavební výtahy	15.03.2021	21.08.2022	137 072
95	Dokončovací konstrukce na pozemních	12.09.2022	30.09.2022	48 562
96	Bourání konstrukcí	10.03.2021	21.04.2021	280 799
98	Demolice	01.03.2021	19.03.2021	70 575
99	Staveništní přesun hmot	01.03.2021	30.09.2022	333 084
711	Izolace proti vodě	19.07.2021	03.09.2021	129 286
713	Izolace tepelné	03.01.2022	04.02.2022	594 890
720	Zdravotechnická instalace	06.12.2021	06.03.2022	17 500
725	Zařizovací předměty	22.03.2021	31.03.2021	2 907
730	Ústřední vytápění	29.11.2021	18.03.2022	7 000
762	Konstrukce tesařské	02.04.2021	10.12.2021	787 128
763	Dřevostavby	22.11.2021	17.12.2021	219 653
764	Konstrukce klempířské	15.03.2021	21.08.2022	702 170
765	Krytiny tvrdé	08.12.2021	17.12.2021	54 458
766	Konstrukce truhlářské	20.04.2022	31.08.2022	1 432 197
767	Konstrukce zámečnické	28.02.2022	08.04.2022	520 940
771	Podlahy z dlaždic a obklady	28.03.2022	08.06.2022	823 615
775	Podlahy vlysové a parketové	15.03.2021	31.03.2021	47 784
781	Obklady keramické	17.05.2022	25.06.2022	200 333
782	Konstrukce z přírodního kamene	08.06.2022	23.07.2022	514 341
784	Malby	22.08.2022	18.09.2022	121 536
M21	Elektromontáže	01.03.2022	26.06.2022	0
M22	Montáž sdělovací a zabezp. techniky	04.04.2022	12.06.2022	0
M24	Montáže vzduchotechnických zařízení	09.02.2022	31.03.2022	7 000
D96	Přesuny suti a vybouraných hmot	01.03.2021	28.04.2021	425 341
SO 02	Komunikace a zpevněné plochy	01.03.2021	30.09.2022	76 809
C	Rozpočet projektanta	01.03.2021	30.09.2022	76 809
1	Zemní práce	22.08.2022	30.09.2022	37 931
2	Základy a zvláštní zakládání	05.09.2022	09.09.2022	2 310
5	Komunikace	05.09.2022	25.09.2022	22 073
91	Doplňující práce na komunikaci	08.09.2022	18.09.2022	10 800
99	Staveništní přesun hmot	22.08.2022	30.09.2022	3 696
SO 03, 04,	Vodov. přípojka, Přípoj. kanalizace, UT,	26.05.2021	26.06.2022	4 596 842
01	Vodovodní přípojka	02.06.2021	07.07.2021	35 826
1	Zemní práce	02.06.2021	01.07.2021	7 208
4	Vodorovné konstrukce	16.06.2021	27.06.2021	2 013
5	Komunikace	01.07.2021	07.07.2021	1 832
8	Trubní vedení	16.06.2021	30.06.2021	10 417
722	Vnitřní vodovod	16.06.2021	30.06.2021	1 953
762	Konstrukce tesařské	28.06.2021	07.07.2021	1 228
M46	Zemní práce při montážích	02.06.2021	01.07.2021	585
D96	Přesuny suti a vybouraných hmot	02.06.2021	01.07.2021	698
VN	Vedlejší náklady	02.06.2021	07.07.2021	3 292
ON	Ostatní náklady	02.06.2021	07.07.2021	6 600
02	Přípojky kanalizace, ČOV	26.05.2021	15.08.2021	421 208
1	Zemní práce	26.05.2021	09.07.2021	43 319
2	Základy a zvláštní zakládání	07.06.2021	02.07.2021	63 291
4	Vodorovné konstrukce	02.06.2021	15.08.2021	246 512
721	Vnitřní kanalizace	02.06.2021	01.07.2021	34 960
M46	Zemní práce při montážích	14.06.2021	29.06.2021	18 792
VN	Vedlejší náklady	26.05.2021	15.08.2021	8 066
ON	Ostatní náklady	26.05.2021	15.08.2021	6 270
03	Vytápění	29.11.2021	18.03.2022	1 093 597
900	HZS	29.11.2021	18.03.2022	46 640
713	Izolace tepelné	29.11.2021	19.12.2021	35 257
731	Kotelny	29.11.2021	19.12.2021	317 581
732	Strojovny	03.01.2022	31.01.2022	121 122
733	Rozvod potrubí	29.11.2021	19.12.2021	80 020
734	Armatury	01.02.2022	28.02.2022	104 562
735	Otopná tělesa	16.02.2022	18.03.2022	72 513
736	Podlahové vytápění	03.01.2022	06.02.2022	310 887
767	Konstrukce zámečnické	29.11.2021	19.12.2021	5 015
04	Zdravotechnika	06.12.2021	06.03.2022	736 525
900	HZS	06.12.2021	06.03.2022	25 300
713	Izolace tepelné	03.01.2022	30.01.2022	20 957
721	Vnitřní kanalizace	06.12.2021	09.01.2022	129 757
722	Vnitřní vodovod	06.12.2021	09.01.2022	167 957
725	Zařizovací předměty	26.01.2022	06.03.2022	278 069
726	Instalační prefabrikáty	10.01.2022	06.02.2022	71 747
732	Strojovny	10.01.2022	06.02.2022	7 996
767	Konstrukce zámečnické	10.01.2022	06.02.2022	3 942
VN	Vedlejší náklady	06.12.2021	06.03.2022	6 600
ON	Ostatní náklady	06.12.2021	06.03.2022	24 200
05	Silnoproud	01.03.2022	26.06.2022	1 490 467
21-M	Elektromontáže	28.03.2022	29.05.2022	321 873
46-M	Zemní práce při extr.mont.pracích	01.03.2022	31.05.2022	140 258
VRN1	Průzkumné, geodetické a projektové prá	01.03.2022	26.06.2022	35 200
VRN4	Inženýrská činnost	01.03.2022	26.06.2022	98 560
VRN9	Ostatní náklady	01.03.2022	26.06.2022	46 882
741	Elektroinstalace - silnoproud	04.04.2022	26.06.2022	791 974
742	Elektroinstalace - slaboproud	04.04.2022	26.06.2022	55 721
06	Slaboproud	04.04.2022	12.06.2022	190 520
742	Elektroinstalace - slaboproud	04.04.2022	12.06.2022	190 520
07	VZT, Klimatizace	09.02.2022	31.03.2022	628 700
0	Nepřiřazený díl	09.02.2022	31.03.2022	0
751	Klimatizace	09.02.2022	31.03.2022	628 700
	Cena za měsíc			
	Cena za rok			

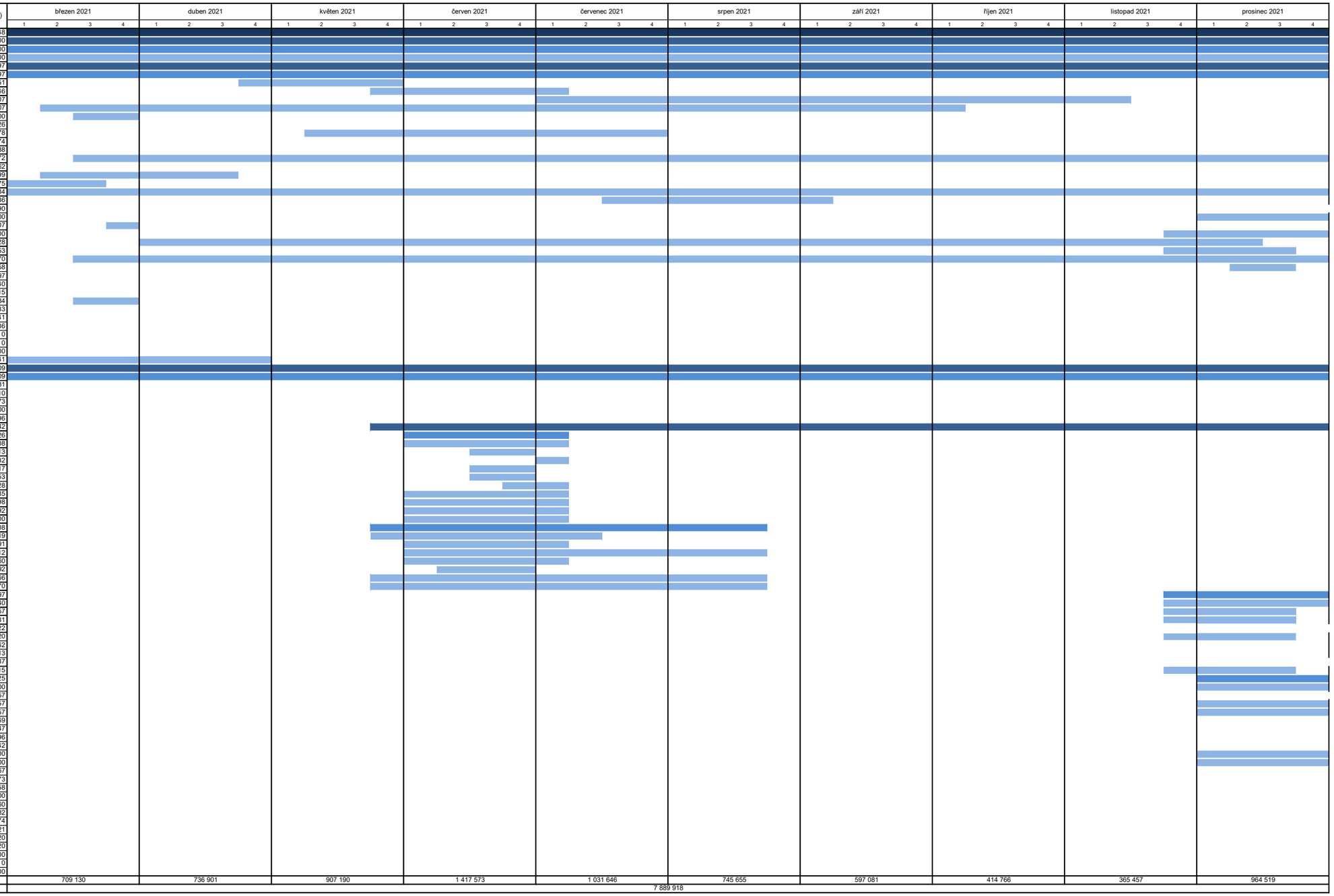

březen 2021	duben 2021	květen 2021	červen 2021	červenec 2021	srpen 2021	září 2021	říjen 2021	listopad 2021	prosinec 2021
709 130	736 901	907 190	1 417 573	1 031 646	745 655	597 081	414 766	365 457	964 519
7 889 918									

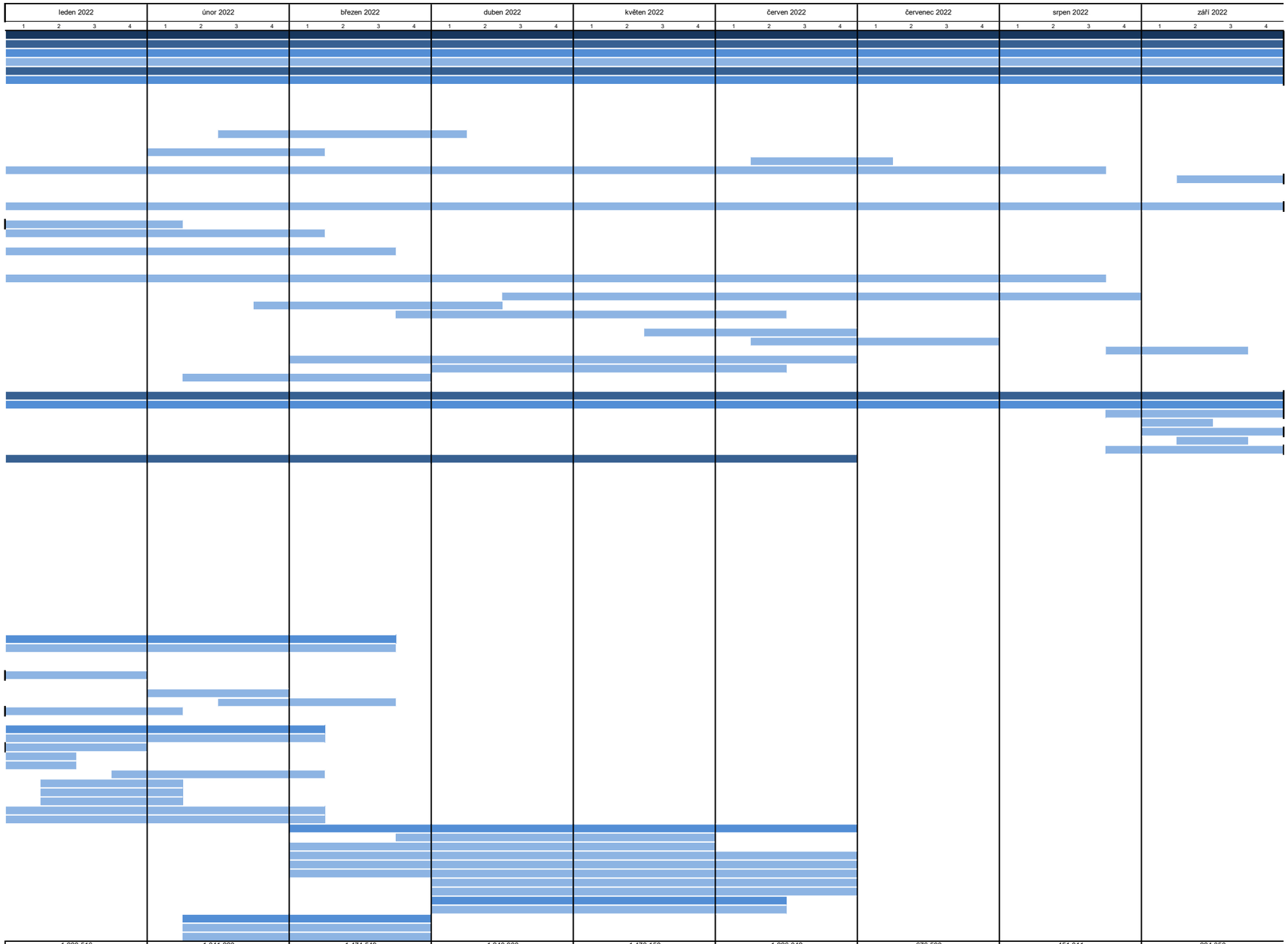

leden 2022	únor 2022	březen 2022	duben 2022	květen 2022	červen 2022	červenec 2022	srpen 2022	září 2022
1 228 516	1 341 223	1 474 549	1 240 988	1 478 158	1 226 042	676 590	451 011	224 353
9 341 430								