



Speciální výkres - hrubý návrh DIO - etapa 3

1:500

Zaměření a stávající inženýrské sítě byly obdrženy od generálního projektanta. Před zahájením prací je nutné, aby investor požádal majitele (provozovatele) jednotlivých inž. sítí o vytvoření v terénu, aby nedošlo k jejich poškození.

LEGENDA:	
	Oblast staveniště
	Zajištění průchozího prostoru min. 0.9 m
	Svislé dočasné dopravní značení

LEGENDA:

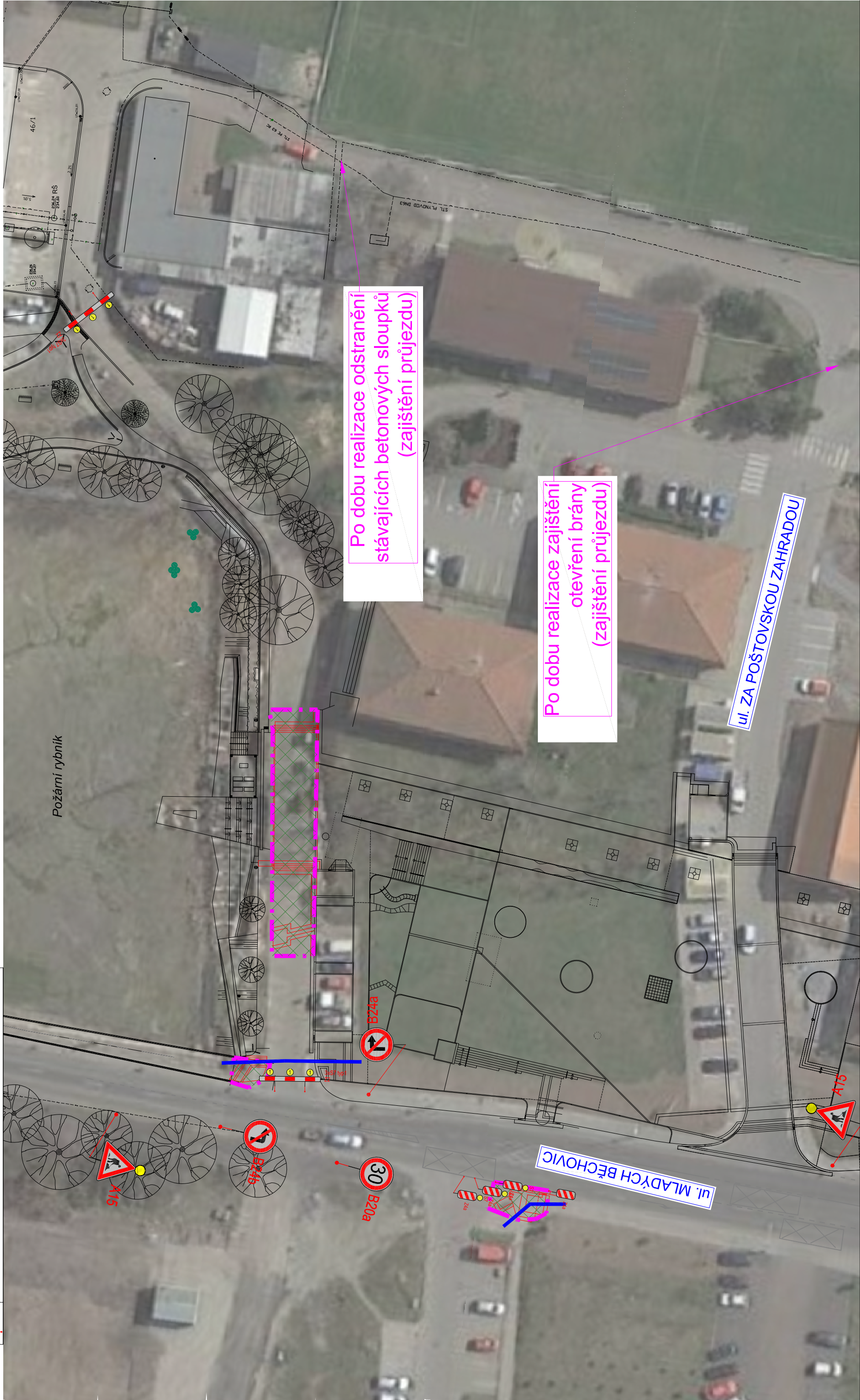
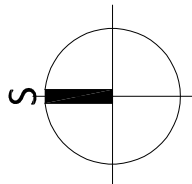

NÁZEV STAVBY	Náměstí Běchovice					
PAPÉR						
STADIUM	DPS					
Dokumentace pro provádění stavby						
STAVEBNÍ	Městská část Praha - Běchovice, Čestkobrodská 3, 190 11 Praha - Běchovice					
OSNOVY						
ZPRACOVATEL ZASTI	<p>Tomekarchitekti Tomek architekti s.r.o. Dančova 3333/5, 14300 Praha 4 Tel.: +420603462563 email: tomekarchitekti@gmail.com</p> <p>DOPAS s.r.o. Kubelíkova 1224/42, 130 00 Praha 3 - Žižkov Tel.: +420737649724 email: info@dopas.net</p>					
ZPRAVODATĚL ZASTI	<p>HLAVNÍ INŽENÝR PROJEKTU <i>O. Tomek</i> Ing. arch. Ondřej Tomek</p> <p>ARCHTEKT Ing. arch. Ondřej Tomek</p> <p>ARCHTEKT Ing. arch. Milena Tomková</p> <p>ZODPOVĚDNÝ PRACOVNÍK ČÁSTI <i>[Signature]</i> Ing. Václav Juppá</p> <p>VYPRACOVAL Ing. Vladimír Černý</p> <p>VYPROJAVIL [Signature]</p> <p>VYPROJAVIL</p>					
ČÍSLO DOKUMENTACE	C. SITUAČNÍ VÝKRESY					
DATA	04/2021					
FORMÁT	3 x A4					
ČÍSLO PROJEKTU	T013					
SOUHRNNÝ SYSTÉM	JTŠK					
VÝROBEK SYSTÉMU	ČSN/pvp					
MĚŘITKO	1:500					
OSNOVA ČÁSTI	C.8 Speciální výkres - hrubý návrh DIO - etapa 3					
1:50	19	013	DPS	C.8	00	00