



## KUPNÍ SMLOUVA č. MJ-SML/0118/2015

uzavřená dle ust. § 2079 a násl. občanského zákoníku, v platném znění

### I. SMLUVNÍ STRANY

1.  
**Kupující:** město Jeseník  
**Sídlo:** Masarykovo nám. 1/167, 790 01 Jeseník  
**Zastoupeno:** Ing. Adamem Kalousem, starostou  
**Zástupci pro věci technické:** Ing. Jiří Uher, vedoucí oddělení investic a rozvoje MěÚ Jeseník  
tel.: 584 498 180, e-mail: [jiri.uher@mujes.cz](mailto:jiri.uher@mujes.cz)  
Bc. Marek Fatura, referent oddělení investic a rozvoje MěÚ Jeseník  
tel.: 584 498 112, e-mail: [marek.fatura@mujes.cz](mailto:marek.fatura@mujes.cz)  
**IČO:** 00302724  
**DIČ:** CZ00302724  
**Bankovní spojení:** Komerční banka Šumperk a.s., exp. Jeseník, č.ú.: 86-7692800237/0100  
**Tel.:** 584 498 111  
**ID datové schránky:** vhwbw9

(dále jen: „kupující“)

a

**Prodávající:** Zdeněk Turek  
**Sídlo:** Bratrušov 43, 787 01 Šumperk  
**Zapsaná v živnostenském rejstříku vedeném u Městského úřadu v Šumperku.**  
**Zastoupena:** Zdeňkem Turkem  
**IČO:** 15392112  
**DIČ:** CZ6303161227  
**Bankovní spojení:** 1900369369/0800  
**Tel/mail:** +420 777 668 494  
**Zástupce pro věci technické:** Zdeněk Turek  
**ID datové schránky:**  
(dále jen: „prodávající“)

2.  
Zástupci pro věci technické jsou oprávněni podepisovat předávací protokoly, zápisy z jednání a další obdobné dokumenty, kterými se nemění závazkový právní vztah.

3.  
Smluvní strany se zavazují oznamovat si bezodkladně změny údajů uvedených v označení smluvních stran formou doporučeného dopisu, jehož přílohu bude podle okolností i originál listiny dokládající změnu předmětných údajů nebo její úředně ověřený opis. Za doporučený dopis se považuje také zpráva elektronickou formou dle zákona č. 300/2008 Sb., o elektronických úkonech a autorizované konverzi dokumentů, v platném znění.

### II. PŘEDMĚT KOUPE

1.  
Prodávající se zavazuje na základě této smlouvy dodat a odevzdat kupujícímu předmět koupě (dále také „zboží“) v rozsahu podle zadávacích podmínek veřejné zakázky: „Dědictví nyského knížectví a společné

historie v Jeseníku a Glucholazech – interiér” a umožnit mu nabytí vlastnické právo k němu. Prodávající se zavazuje zboží převzít a zaplatit kupní cenu uvedenou v čl. III. této smlouvy.

2.  
Zboží bude dodáno v rozsahu a dle podmínek uvedených v:
- zadávací dokumentaci k veřejné zakázce „Dědictví nyského knížectví a společné historie v Jeseníku a Glucholazech – interiér“,
  - technické specifikaci, která je nedílnou součástí této smlouvy a tvoří její přílohu č. 2,
  - cenové nabídky prodávajícího ze dne 14.3.2015, která je nedílnou součástí této smlouvy a tvoří její přílohu č. 1,

3.  
Prodávající potvrzuje, že v rámci zadávacího řízení na výše uvedenou veřejnou zakázku obdržel všechnu výše uvedenou dokumentaci a podklady. Předmět koupě zároveň musí splňovat veškeré technické požadavky stanovené právními předpisy pro tyto předměty (výrobky).

4.  
Podrobný popis technické specifikace předmětného zboží je uveden v technické specifikaci (příloha č. 2 kupní smlouvy) a v cenové nabídce prodávajícího (příloha č. 1 kupní smlouvy).

5.  
Prodávající je povinen odevzdat kupujícímu zboží dle této smlouvy nepoškozené v termínu sjednaném v čl. IV. této smlouvy, a to včetně všeho příslušenství a dokladů potřebných pro převzetí a užívání předmětu koupě (dodací list, návody k obsluze, technický průkaz, apod.).

6.  
Předmětem smlouvy je rovněž instalace předmětného zboží. Prodávající bere na vědomí skutečnost, že kupní cena mu bude vyplacena až po kompletním předání zboží, jeho instalaci a zprovoznění.

### III. KUPNÍ CENA A PLATEBNÍ PODMÍNKY

1.  
Celková cena zboží je stanovena dohodou smluvních stran na základě cenové nabídky prodávajícího, která tvoří přílohu č. 1 této smlouvy a činí:

Celková cena bez DPH:	669.997 Kč
DPH:	140.699 Kč
Celková cena včetně DPH:	810.697 Kč

2.  
Ceny uvedené v cenové nabídce jsou pevné. Cena může být prodávajícím jednostranně upravena pouze, dojde-li ke změnám sazeb daně z přidané hodnoty v souladu s předpisy účinnými v době zdanitelného plnění. Cena dopravy je zahrnuta v celkové ceně zboží.

3.  
Smluvní strany se dohodly, že kupující neposkytuje zálohy. Prodávající bere na vědomí, že na úhradu zboží je kupujícímu poskytnuta dotace z prostředků z prostředků „Operačního programu přeshraniční spolupráce Česká republika – Polská republika 2007 - 2013“.

4.  
Prodávající vystaví po odevzdání veškerého zboží kupujícímu fakturu, která musí mít náležitosti daňového dokladu v souladu se zákonem č. 235/2004 Sb., o dani z přidané hodnoty, ve znění pozdějších předpisů.



5. Splatnost faktur činí 30 (třicet) kalendářních dnů ode dne jejich prokazatelného doručení kupujícím. Faktura musí mimo jiné náležitosti obsahovat zejména tyto náležitosti:

- název veřejné zakázky „Dědictví nyského knížectví a společné historie v Jeseníku a Glucholazech – interiér“
- registrační číslo projektu CZ.3.22/2.2.00/12.03402
- důvod (účel) fakturace s odkazem na kupní smlouvu na dodávku „Dědictví nyského knížectví a společné historie v Jeseníku a Glucholazech – interiér“
- další náležitosti daňového dokladu v souladu se zák. č. 235/2004 Sb., o DPH a zákona č. 563/1991 Sb., o účetnictví.

Bez kterékoliv z uvedených náležitostí je faktura neplatná a bez závazných účinků pro objednatele.

6. Platební styk bude realizován bezhotovostní platbou na podkladě faktury vystavené prodávajícím. Za den řádného uhrazení fakturované částky se rozumí datum odepsání peněžních prostředků z účtu kupujícího ve prospěch účtu prodávajícího.

7. V případě, že kupujícím vznikne z ujednání této smlouvy nárok na smluvní pokutu, úrok z prodlení nebo náhradu škody vůči prodávajícímu, je kupující oprávněn započíst jednostranně tuto částku proti částce uvedené na faktuře.

8. Veškeré smluvní sankce (zejména dle článku VII.) nebo náhradu škody se prodávající zavazuje řádně uhradit do 30 (třiceti) dnů po doručení faktury se specifikací a s vyčíslením výše škody anebo výše smluvní sankce.

#### **IV. DOBA PLNĚNÍ**

Prodávající odevzdá veškeré zboží dle čl. II. této smlouvy včetně provedení jeho instalace, jakož i doklady, které se ke zboží vztahují, kupujícím nejdříve po dokončení stavebních úprav místností v objektu „Katovna“ určených pro expozici a informační centrum, tj. od 1.5.2015 a nejpozději do 20.06.2015.

#### **V. DODÁNÍ ZBOŽÍ**

1. Zboží je dodáno převzetím kupujícím po jeho instalaci, o čemž bude smluvními stranami sepsán a podepsán předávací protokol. Prodávající provede instalaci zboží a odevzdá jej včetně dokladů, které se k němu vztahují, kupujícím. Vlastnické právo nabývá kupující okamžikem převzetí zboží. Ke stejnému okamžiku přechází na kupujícího i nebezpečí škody na předmětu koupě.

2. Zboží bude dodáno na adresu místa plnění veřejné zakázky budova “Katovny”, Palackého 176/12, 790 01 Jeseník dále jen „místo plnění“).

3. Dopravu zboží do místa plnění zabezpečuje prodávající.

4. Nebude-li zboží dodáno ve lhůtě uvedené v čl. IV. této smlouvy, je kupující oprávněn od této kupní smlouvy odstoupit.

#### **VI. ZÁRUKA ZA JAKOST**

1. Prodávající odpovídá za to, že dodané zboží má vlastnosti potřebné pro jeho řádné užívání a nemá právní vady tedy, že není zatíženo právem třetích osob.

2. Prodávající poskytuje záruku za jakost zboží v délce trvání **24 měsíců**. Záruční doba běží ode dne odevzdání zboží kupujícímu, potvrzeném předávacím protokolem dle čl. V. této smlouvy.

3. V případě, že dodané zboží bude mít vadu, oznámí tuto kupující písemně prodávajícímu bez zbytečného odkladu po jejím zjištění. V písemném oznámení uvede, jakým způsobem se vada projevuje. Prodávající je povinen potvrdit kupujícímu písemně, kdy právo z vady uplatnil a potvrdit lhůtu pro odstranění. S odstraněním vady je prodávající povinen započít okamžitě po doručení oznámení, nejpozději do 5 pracovních dnů, nedohodnou-li se smluvní strany jinak. Následně prodávající písemně potvrdí kupujícímu provedení opravy a dobu jejího trvání. V případě, že prodávající nepovažuje oznámení vady za oprávněné, je povinen uvést své důvody v písemném potvrzení.

## VII. SMLUVNÍ SANKCE

1. Bude-li prodávající v prodlení s dodáním a odevzdáním zboží (čl. IV. této smlouvy), je povinen za každý kalendářní den prodlení zaplatit kupujícímu smluvní pokutu ve výši **0,5 %** (slovy: půl procenta) z celkové ceny zboží včetně DPH (čl. III. odst. 1).

2. Dojde-li ze strany kupujícího k prodlení při úhradě faktury, je kupující povinen zaplatit prodávajícímu smluvní pokutu ve výši **0,05 %** (slovy: pět setin procenta) z fakturované dlužné částky za každý kalendářní den prodlení.

3. Provede-li prodávající změnu subdodavatelů dle čl. IX. odst. 3 bez písemného souhlasu kupujícího, považuje se toto porušení povinnosti za podstatné porušení smlouvy ze strany prodávajícího. Prodávající je v takovém případě povinen uhradit objednateli smluvní pokutu ve výši **2 %** z celkové kupní ceny vč. DPH (čl. III. odst. 1), a to za každou jednotlivou písemně neodsouhlasenou změnu subdodavatelů nebo změnu v procentním podílu plnění jednotlivých subdodavatelů.

## VIII. Odstoupení od smlouvy

1. Nastanou-li u některé ze stran skutečnosti bránící řádnému nebo včasnému plnění této smlouvy, je tato povinna to neprodleně oznámit druhé straně a usilovat o řešení vzniklé situace smírnou cestou.

2. Chce-li některá ze smluvních stran od této smlouvy odstoupit, je povinna svoje odstoupení písemně oznámit druhé straně. V odstoupení musí být uveden důvod, pro který strana od smlouvy odstupuje, a přesná citace článku a odstavce smlouvy nebo ustanovení zákona, které jí k takovému kroku opravňuje. Bez těchto náležitostí je odstoupení neplatné.

3. Nesouhlasí-li jedna ze stran s důvodem odstoupení druhé strany nebo popírá-li jeho existenci, je povinna to písemně oznámit této straně nejpozději do deseti pracovních dnů po obdržení oznámení o odstoupení. Pokud tak neučiní, má se za to, že s důvodem odstoupení souhlasí.

4. Strana, která odstoupení od smlouvy zapříčinila, je povinna uhradit druhé straně, která od smlouvy odstoupila, veškeré náklady a škody jí vzniklé z důvodu odstoupení od smlouvy; nároky na jiné smluvní sankce, úroky z prodlení a náhradu škody dle této smlouvy zůstávají zachovány, stejně jako i další povinnosti, u kterých z jejich povahy vyplývá, že mají být zachovány i po nastoupení účinků odstoupení od smlouvy.



## IX. OSTATNÍ A ZÁVĚREČNÁ UJEDNÁNÍ

1.  
Tuto smlouvu lze měnit pouze písemným, oboustranně potvrzeným ujednáním výslovně nazvaným „Dodatek“. Dodatky budou chronologicky číslovány a bude z nich vyplývat, že se vztahují k této smlouvě. Jiné zápisy, protokoly apod. se za změnu smlouvy nepovažují.
2.  
Kupující upozorňuje prodávajícího, že má uzavřenou s dalším subjektem jako prodávajícím kupní smlouvu na předmět koupě „Dědictví nyského knížectví a společné historie v Jeseníku a Glucholazech – vybavení HW a SW“. Proávající se zavazuje k součinnosti s tímto dalším prodávajícím a kupující se zavazuje seznámit prodávajícího se zněním předmětné smlouvy.
3.  
Změnu subdodavatelů nebo změnu v procentním podílu plnění jednotlivých subdodavatelů uvedených prodávajícím v jeho nabídce podané v zadávacím řízení veřejné zakázky, může prodávající provést pouze s písemným souhlasem kupujícího. Seznam subdodavatelů prodávajícího je nedílnou součástí této smlouvy a tvoří její přílohu č. 3.
4.  
Zhotovitel se dle § 147a odst. 4 zákona č. 137/2006 Sb., o veřejných zakázkách, v platném znění zavazuje do 60 dnů od splnění smlouvy předložit objednateli seznam subdodavatelů, ve kterém uvede subdodavatele, jímž za plnění subdodávky uhradil více než 10 % nebo v případě významné veřejné zakázky více než 5 % z celkové ceny veřejné zakázky, nebo z části ceny veřejné zakázky uhrazené veřejným zadavatelem v jednom kalendářním roce, pokud doba plnění veřejné zakázky přesahuje 1 rok. Má-li subdodavatel formu akciové společnosti, je přílohou seznamu i seznam vlastníků akcií, jejichž souhrnná jmenovitá hodnota přesahuje 10 % základního kapitálu, vyhotovený ve lhůtě 90 dnů před dnem předložení seznamu subdodavatelů.
5.  
Jelikož je na cenu díla poskytnuta objednateli dotace z fondů EU prostřednictvím „Operační program přeshraniční spolupráce Česká republika – Polská republika 2007 - 2013“, zavazuje se prodávající:
  - a) umožnit auditorům a kontrolním orgánům přístup k veškeré dokumentaci projektu související s finančním a technickým managementem, k účetnictví, k počítačovým systémům a elektronickým dokumentům a k ověření výsledku projektu kdykoliv a to až do uplynutí 5 let od ukončení realizace projektu. S tím, že povinnost archivovat dokumenty týkající se projektu a poskytovat je kontrolním subjektům platí až do 31. prosince 2026;
  - b) poskytnout kontrolním orgánům (zejména poskytovateli dotace, Ministerstvu pro místní rozvoj, Ministerstvu financí, auditnímu orgánu, Evropské komisi, Evropskému účetnímu dvoru, Nejvyššímu kontrolnímu úřadu, příslušnému Finančnímu úřadu a dalším kontrolním orgánům) anebo jím pověřeným osobám potřebnou součinnost při kontrolách, auditech nebo monitorování řešení a realizace projektu, zejména jim na vyžádání poskytnout doklady související s veřejnou zakázkou a její realizací a umožnit provést jejich kontrolu, dále jim poskytnout vysvětlující a doplňující informace, a umožnit jim prohlídku na místě a přístup ke všem movitým a nemovitým věcem souvisejícím s veřejnou zakázkou a její realizací;
  - c) poskytnout potřebnou součinnost poskytovateli dotace nebo jím pověřeným osobám při kontrolách, auditech nebo monitorování řešení a realizace projektu, zejména jim poskytnout na vyžádání veškerou dokumentaci k projektu, účetní doklady, vysvětlující informace a umožnit prohlídku na místě a přístup ke všem movitým a nemovitým věcem souvisejících s realizací projektu;
6.  
Tato smlouva nabývá platnosti a účinnosti dnem podpisu druhou smluvní stranou.

7. Smlouva je vyhotovena ve třech stejnopisech, z nichž každý má platnost originálu. Dva výtisky obdrží kupující a jeden prodávající.

8. Prodávající si je vědom, že ve smyslu ustanovení § 2 písm. e) zákona č. 320/2001 Sb., o finanční kontrole, ve veřejné správě a o změně některých zákonů (zákon o finanční kontrole), ve znění pozdějších předpisů, je povinen spolupůsobit při výkonu finanční kontroly.

9. Prodávající souhlasí s tím, že obsah této smlouvy není obchodním tajemstvím a kupující jako územně samosprávný celek (veřejnoprávní korporace) jej může zveřejnit, zejména v rozsahu a za podmínky vyplývajících ze zákona č. 106/1999 Sb., o svobodném přístupu k informacím, ve znění pozdějších předpisů.

10. Nedílnou součástí této smlouvy jsou její přílohy:

- Příloha č. 1 Cenová nabídka prodávajícího ze dne 14.3.2015
- Příloha č. 2 Technická specifikace
- Příloha č. 3 Seznam subdodavatelů

11. Schvalovací doložka dle ustanovení § 41 odst. 1 zákona č. 128/2000 Sb., o obcích, ve znění pozdějších předpisů:

*"Tato smlouva o dílo byla schválena radou obce dne 1.4.2015 číslo usnesení 418. nadpoloviční většinou hlasů členů rady obce. A to v souladu se zákonem."*

V Jeseníku dne

2.4.2015

*Válek*  
za kupujícího  
Ing. Adam Kalous  
starosta



V Jeseníku dne 2.4.15

*Turek*  
za prodávajícího  
Zdeněk Turek

Předběžná řídicí kontrola	
Příkazce operace :	Správce rozpočtu :
Jméno <i>ING. ADAM KALOUS</i>	§ 3322 Pol. 6121 026 1064
Podpis <i>[Signature]</i>	Jméno <i>ING. ZDENĚK TUREK</i>
Datum <i>2.4.2015</i>	Podpis <i>[Signature]</i>
	Datum <i>2.4.2015</i>



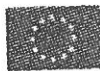

**ZADÁVACÍ DOKUMENTACE VEŘEJNÉ ZAKÁZKY**  
„Dědictví nyského knížectví a společné historie v Jeseníku a Glucholazech – interiér“

**PŘÍLOHA Č. 1**  
„Vzorový krycí list nabídky“

**KRYCÍ LIST NABÍDKY**

<b>1. Veřejná zakázka:</b>	
Název veřejné zakázky:	Dědictví nyského knížectví a společné historie v Jeseníku a Glucholazech – interiér
Druh veřejné zakázky dle předmětu plnění:	dodávky
Druh veřejné zakázky dle předpokládané hodnoty:	podlimitní
Druh zadávacího řízení:	zjednodušené podlimitní řízení
Registrační číslo projektu:	CZ.3.22/2.2.00/12.03402
<b>2. Zadavatel:</b>	
Název:	město Jeseník
IČO:	00302724
Adresa sídla:	Jeseník, Masarykovo nám. 167/1, PSČ 790 01
Internetová adresa (URL):	<a href="http://www.jesenik.org">http://www.jesenik.org</a>
Název profilu zadavatele:	Město Jeseník
Evidenční číslo profilu zadavatele:	214877
Adresa profilu zadavatele (URL):	<a href="https://www.softender.cz/detail/mujes">https://www.softender.cz/detail/mujes</a>
Osoba oprávněná zastupovat zadavatele:	Ing. Adam Kalous, starosta
<b>3. Uchazeč:</b>	
Obchodní firma nebo název nebo jméno a příjmení:	Zdeněk Turek
Sídlo nebo místo podnikání: (popř. místo trvalého pobytu)	Bratrušov 43, 787 01 Šumperk
Doručovací adresa na území České republiky (pokud uchazeč disponuje kontaktním místem na území České republiky):	Zdeněk Turek Bratrušov 43 Šumperk 787 01
IČO: (bylo-li přiděleno)	15392112
DIČ: (bylo-li přiděleno)	CZ6303161227
Osoby oprávněné jednat jménem či za uchazeče (a právní titul, na základě kterého jsou oprávněny tyto osoby jednat jménem či za uchazeče):	Zdeněk Turek (Uchazeč)
Kontaktní osoby:	
Tel./fax:	+420 777 668 494
E-mail:	<a href="mailto:turkzdenek@tiscali.cz">turkzdenek@tiscali.cz</a>
ID datové schránky:	

Pozn. č. 1: V případě podání společné nabídky ve smyslu ust. § 69 odst. 4 ZVZ zadavatel požaduje, aby uchazeč v nabídce uvedl výše uvedené identifikační údaje za každého uchazeče samostatně.

Krycí list nabídky dále obsahuje nabídkovou cenu zpracovanou v souladu s čl. 9. odst. 9.1 ZD; nabídková cena uvedená uchazečem v krycím listu nabídky musí být shodná s nabídkovou cenou uvedenou uchazečem v návrhu kupní smlouvy:

4. Nabídková cena		
Nabídková cena v Kč bez DPH:		669 997 Kč
Sazba DPH, která se vztahuje k nabídkové ceně (v %) a výše DPH v Kč:	21%	140 699 Kč
Nabídková cena v Kč včetně DPH:		810 697 Kč

Pozn. č. 2: Nabídková cena v Kč bez DPH bude výsledným součtem cen jednotlivých položek uvedených v oceněném výkazu výměr, jehož struktura požadovaná zadavatelem je uvedena v příloze č. 6 ZD

Pozn. č. 3: DPH bude vyčíslena v zákonné výši ke dni podání nabídky.

V Šumperku, dne 14. 3. 2015

  
.....  
Zdeněk Turek

Jméno a příjmení, a podpis osoby oprávněné jednat jménem či za uchazeče



Název akce:

**„Dědictví Nyského knížectví  
a společné historie v Jeseníku a Glucholazech“  
- interiér -**

Investor: Město Jeseník  
Masarykovo náměstí 1/167  
790 01 Jeseník

## SOUHRNNÝ VÝKAZ VÝMĚR

Informační centrum (bez DPH):  
viz výkaz výměr "vykaz\_nabytek\_IC"

482 981,16 Kč

Expozice (bez DPH)  
viz výkaz výměr "vykaz\_nabytek\_expozice"

187 016,00 Kč

Vyznačená pole uchazeč doplní

celkem Kč bez DPH	669 997 Kč
21% DPH	140 699 Kč
celkem Kč s 21% DPH	810 697 Kč

**Výkaz interiérových prvků  
informačního centra Jeseník v objektu Katovny**

	Nábytkové vybavení	MJ	počet MJ	Cena bez DPH/MJ	Cena bez DPH celkem
01	Stolek nízký v. 450 mm	ks	4	1392,592458	5570,369831
02	Křeslo - čalounění - bílá kůže, nožky dřevěné, dub, s povrchovou úpravou olej	ks	11	11500	126500
03	Dvojkřeslo / pohovka - čalounění - bílá kůže, nožky dřevěné, dub, s povrchovou úpravou olej	ks	2	25300	50600
04	Věšák kovový 540 x 460 x 1800 mm, černý lak, chromované úchytky	ks	2	1495	2990
05	Prodejní vitrýna se skříňkou d. 1200mm	ks	2	17069,75423	34139,50846
06	Designové dřevěné křeslo s područkami a polstrovaním sedáku	ks	4	11500	46000
07a,b	Informační pult + internet pro veřejnost	ks	1	44513,37796	44513,37796
07c	Skleněná vitrýna	ks	1	6204,411	6204,411
07d	Zásuvková skříňka	ks	3	3386,923439	10160,77032
08	Kancelářská židle	ks	3	5500	16500
09a	Kabinet s posuvnými dveřmi	ks	1	7547,005832	7547,005832
09b	Kabinet s posuvnými dveřmi	ks	1	7547,005832	7547,005832
10	Skříň s posuvnými dveřmi	ks	1	37375,93771	37375,93771
11	Police 1000 x 450 mm s ocelovými konzolami	ks	2	521,170524	1042,341048
12	Interiérová příčka	ks	1	23054,59857	23054,59857
13	Kryt otopného tělesa	ks	6	2131,339267	12788,0356
	<b>Celkem nábytkové vybavení</b>				<b>432533,3622</b>

	Spotřebiče	MJ	počet MJ	Cena bez DPH/MJ	Cena bez DPH celkem
MY	Mýčka, energetická třída A - rozměr max. v. 850 x š. 450 x h. 580 mm	ks	1	10000	10000
CH	Chladnička, energetická třída A - rozměr max. v. 740 x š. 430 x h. 520 mm	ks	1	6500	6500
	<b>Celkem spotřebiče</b>				<b>16500</b>

	Svítlidla	MJ	počet MJ	Cena bez DPH/MJ	Cena bez DPH celkem
	Nástěnné přisazené svítidlo dle výkresové dokumentace, h = 135 mm				součástí rozpočtu stavební elektročásti
	Stropní přisazené svítidlo s opalovým krytem, d = 300 mm				součástí rozpočtu stavební elektročásti
	Zavěšené spojované zářivky, d = 1200 mm, včetně závěsů a spojek	ks	5	2500	12500
	Liniový LED pásek d = 1500 mm				součástí rozpočtu stavební elektročásti
	Liniový LED pásek d = 2700 mm				součástí rozpočtu stavební elektročásti
	<b>Celkem svítidla</b>				<b>12500</b>

		MJ	počet MJ	Cena bez DPH/MJ	Cena bez DPH celkem
	<b>Montáž, doprava, instalace a ostatní režijní náklady</b>	ks	1	21447,79	21447,79342

	<b>Celkem bez DPH</b>				<b>482981,1556</b>
--	-----------------------	--	--	--	--------------------

pozn.: Vyplnit pouze žlutě označené položky, ostatní viz. další list "Podrobné výkazy", který bude rovněž vyplněn.

Projektový stupeň: DPS

Dne: 23.7.2014

Zpracoval: Ing. Petr Žaža



**Podrobný výkaz materiálu atypických interiérových prvků  
Městského informačního centra Jeseník v objektu Katovny**

01		MJ	počet MJ	Cena bez DPH/MJ	Cena bez DPH celkem
	<b>Stolek nízký v. 450 mm</b>				
	kruhová pracovní deska d = 600 mm, HPL lamino - červený unicolor, perlínka	ks	1,00	744,53	744,53
	hrana pracovní desky designová s vodorovnými pásky š. 22 mm	m	1,89	44,67	84,21
	nohy stolu 458 x 42 x 27 mm - dubový masív, olej	ks	4,00	69,49	277,96
	příče podnože 358 x 68 x 15 mm - dubový masív, olej	ks	4,00	46,66	186,63
	spojovací prostředky	ks	1,00	99,27	99,27
	<b>Celkem</b>				<b>1392,59</b>

05		MJ	počet MJ	Cena bez DPH/MJ	Cena bez DPH celkem
	<b>Prodejní vitrýna se skříňkou d. 1200mm</b>				
	sokl - deska lamino 60 x 1200 mm	ks	2,00	56,58	113,17
	sokl - deska lamino 60 x 346 mm	ks	2,00	16,88	33,75
	sokl - nerezový kartáčovaný plech 1200 x 60 mm	ks	1,00	178,69	178,69
	sokl - nerezový kartáčovaný plech 382 x 60 mm	ks	2,00	59,56	119,12
	rám - deska HPL lamino dřevodekor, 1200 x 400 x 45 mm	ks	2,00	555,92	1111,83
	rám - deska HPL lamino dřevodekor, 600 x 400 x 45 mm	ks	2,00	285,90	571,80
	rám - hrana dřevodekor š. 45 mm, tl. 0,45mm	m	5,20	44,67	232,29
	záda - sololit 630 x 1140 x 4 mm	ks	1,00	129,05	129,05
	pojezdy - dvojkolejnice	ks	1,00	496,35	496,35
	dvířka - deska HPL lamino dřevodekor, 600 x 555 x 15 mm	ks	1,00	287,88	287,88
	dvířka - hrana dřevodekor š. 15 mm, tl. 0,45mm	m	2,31	44,67	103,19
	dvířka - deska HPL lamino - červený unicolor, perlínka, 600 x 555 x 15 mm	ks	1,00	583,71	583,71
	dvířka - hrana červená perlínka š. 15 mm, tl. 0,45mm	m	2,31	44,67	103,19
	dvířka - úchytky kovové zafrézované, matný povrch (175x35mm)	ks	2,00	49,64	99,27
	svislé dělení - deska HPL lamino dřevodekor, 600 x 337 x 18 mm	ks	1,00	190,60	190,60
	svislé dělení - hrana dřevodekor š. 18 mm, tl. 0,45mm	m	0,60	44,67	26,80
	police - deska HPL lamino dřevodekor - 546 x 336 x 18 mm	ks	4,00	91,33	365,32
	police - hrana dřevodekor š. 18 mm, tl. 0,45mm	m	2,18	44,67	97,56
	police - kovové kolíky	ks	16,00	0,99	15,88
	vitrýna - svislé hliníkové profily 24 x 24 x 1050 mm	ks	6,00	119,12	714,75
	vitrýna - vodorovné hliníkové profily 24 x 24 x 1200 mm	ks	4,00	178,69	714,75
	vitrýna - vodorovné hliníkové profily 24 x 24 x 400 mm	ks	6,00	89,34	536,06
	vitrýna - zasklení boční 368 x 1018 mm	ks	2,00	655,19	1310,37
	vitrýna - zasklení horní 368 x 580 mm	ks	2,00	258,10	516,21
	vitrýna - zasklení zadní 580 x 1018 mm	ks	2,00	982,78	1965,56
	vitrýna - dvířka přední 290 x 1018 mm + závěsy, zámek	ks	4,00	853,73	3414,91
	vitrýna - dolní výplň - hliníkový povrch - 352 x 564 mm	ks	2,00	158,83	317,67
	vitrýna - police skleněná 364 x 352 mm	ks	6,00	287,88	1727,31
	spojovací prostředky	ks	1,00	992,71	992,71
	<b>Celkem</b>				<b>17069,75</b>

\* konstrukci vitrýny možno zjednodušit při zachování její velikosti, počtu polic a možnosti uzamykatelného přístupu z čelní strany; profily rámu volit co nejobsitnější

07a,b		MJ	počet MJ	Cena bez DPH/MJ	Cena bez DPH celkem
	<b>Informační pult + internet pro veřejnost</b>				
	pracovní deska 2726 x 1125 x 22 mm, HPL lamino - červený unicolor, perlínka	ks	1,00	4000,60	4000,60
	hrana pracovní desky designová s vodorovnými pásky š. 22 mm	m	5,61	44,67	250,65
	pracovní deska 1500 x 966 x 22 mm, HPL lamino - červený unicolor, perlínka	ks	2,00	1786,87	3573,74
	hrana pracovní desky designová s vodorovnými pásky š. 22 mm	m	6,00	44,67	268,03
	pracovní deska 2170 x 966 x 22 mm, HPL lamino - červený unicolor, perlínka	ks	1,00	2620,74	2620,74
	hrana pracovní desky designová s vodorovnými pásky š. 22 mm	m	4,69	44,67	209,33
	pracovní deska 600 x 600 x 22 mm, HPL lamino - červený unicolor, perlínka	ks	1,00	446,72	446,72
	hrana pracovní desky designová s vodorovnými pásky š. 22 mm	m	2,40	44,67	107,21
	výklopné závěsy - průchodu	ks	2,00	248,18	496,35
	pracovní deska 600 x 324 x 22 mm, HPL lamino - červený unicolor, perlínka	ks	1,00	287,88	287,88
	hrana pracovní desky designová s vodorovnými pásky š. 22 mm	m	1,25	44,67	55,75
	korpus - deska HPL lamino dřevodekor, v. 728 x 1095 x 36 mm	ks	1,00	1489,06	1489,06

korpus - hrana dřevodekor š. 36 mm, tl. 0,45mm	m	0,73	44,67	32,52
korpus - deska HPL lamino dřevodekor, v.728 x 1500 x 36 mm	ks	2,00	1906,00	3811,99
korpus - deska HPL lamino dřevodekor, v.728 x 1600 x 36 mm	ks	1,00	1935,78	1935,78
korpus - deska HPL lamino dřevodekor, v.728 x 600 x 36 mm	ks	2,00	762,40	1524,80
korpus - hrana dřevodekor š. 36 mm, tl. 0,45mm	m	1,46	44,67	65,04
korpus - deska HPL lamino dřevodekor, v.728 x 630 x 36 mm	ks	2,00	1524,80	3049,59
korpus - hrana dřevodekor š. 36 mm, tl. 0,45mm	m	1,46	44,67	65,04
korpus - deska HPL lamino dřevodekor, v.728 x 2420 x 18 mm	ks	1,00	1588,33	1588,33
police pro PC - vodovodná deska HPL lamino dřevodekor, 450 x 232 x 18 mm	ks	4,00	119,12	476,50
police pro PC - hrana vodovodné desky dřevodekor š. 18 mm, tl. 0,45mm	m	1,86	44,67	82,91
police pro PC - svislá deska HPL lamino dřevodekor, v.488 x 540 x 18 mm	ks	4,00	198,54	794,16
police pro PC - hrana svislé desky dřevodekor š. 18 mm, tl. 0,45mm	m	4,11	44,67	183,69
korpus skříňky - svislá deska HPL lamino dřevodekor, v.728 x 429 x 18 mm	ks	4,00	317,67	1270,66
korpus skříňky - hrana svislé desky dřevodekor š. 18 mm, tl. 0,45mm	m	2,91	44,67	130,08
korpus skříňky - vodovodná deska HPL lamino dřevodekor, 1174 x 429 x 18 mm	ks	1,00	476,50	476,50
korpus skříňky - hrana vodovodné desky dřevodekor š. 18 mm, tl. 0,45mm	m	1,17	44,67	52,44
korpus skříňky - vodovodná deska HPL lamino dřevodekor, 1156 x 429 x 18 mm	ks	1,00	476,50	476,50
korpus skříňky - hrana vodovodné desky dřevodekor š. 18 mm, tl. 0,45mm	m	1,16	44,67	51,64
korpus skříňky - vnitřní svislá deska HPL lamino dřevodekor, v.650 x 423 x 18 mm	ks	1,00	277,96	277,96
police skříňky - deska HPL lamino dřevodekor, 578 x 423 x 18 mm	ks	4,00	238,25	953,00
police skříňky - hrana desky dřevodekor š. 18 mm, tl. 0,45mm	m	2,31	44,67	103,28
police - kovové kolíky	ks	16,00	0,99	15,88
dviřka skříňky - deska HPL lamino dřevodekor, v.668 x 605 x 18 mm	ks	2,00	333,55	667,10
dviřka skříňky - hrana desky dřevodekor š. 18 mm, tl. 0,45mm	m	5,09	44,67	227,47
dviřka - úchytky kovové zafrézované, matný povrch (175x35mm)	ks	2,00	49,64	99,27
dviřka - závěsy dviřek	ks	4,00	19,85	79,42
sokl skříňky - deska HPL lamino dřevodekor, v.60 x 2420 x 18 mm	ks	1,00	89,34	89,34
jáki 45 x 45 x 3 mm	m	2,25	24,82	55,79
ocelová pásnice 45 x 3 mm	m	0,72	19,85	14,29
korpus skříňky - svislá deska HPL lamino dřevodekor, v.728 x 918 x 18 mm	ks	1,00	635,33	635,33
korpus skříňky - hrana svislé desky dřevodekor š. 18 mm, tl. 0,45mm	m	0,73	44,67	32,52
korpus skříňky - svislá deska HPL lamino dřevodekor, v.728 x 522 x 18 mm	ks	1,00	3,97	3,97
korpus skříňky - hrana svislé desky dřevodekor š. 18 mm, tl. 0,45mm	m	1,46	44,67	65,04
korpus skříňky - svislá deska HPL lamino dřevodekor, v.728 x 504 x 18 mm	ks	1,00	317,67	317,67
korpus skříňky - hrana svislé desky dřevodekor š. 18 mm, tl. 0,45mm	m	0,73	44,67	32,52
korpus skříňky - dno HPL lamino dřevodekor, 900 x 504 x 18 mm	ks	1,00	357,37	357,37
korpus skříňky - hrana dna dřevodekor š. 18 mm, tl. 0,45mm	m	0,90	44,67	40,20
sokl skříňky - deska HPL lamino dřevodekor, v.60 x 900 x 18 mm	ks	1,00	47,65	47,65
police skříňky - deska HPL lamino dřevodekor, 900 x 498 x 18 mm	ks	2,00	397,08	794,16
police skříňky - hrana desky dřevodekor š. 18 mm, tl. 0,45mm	m	1,80	44,67	80,41
police - kovové kolíky	ks	8,00	0,99	7,94
dviřka skříňky - deska HPL lamino dřevodekor, v.668 x 468 x 18 mm	ks	2,00	277,96	555,92
dviřka skříňky - hrana desky dřevodekor š. 18 mm, tl. 0,45mm	m	4,54	44,67	202,99
dviřka - úchytky kovové zafrézované, matný povrch (175x35mm)	ks	2,00	49,64	99,27
dviřka - závěsy dviřek	ks	4,00	19,85	79,42
dviřka průchodu - deska HPL lamino dřevodekor, v.728 x 600 x 18 mm	ks	1,00	381,20	381,20
dviřka průchodu - hrana desky dřevodekor š. 18 mm, tl. 0,45mm	m	2,06	44,67	91,85
dviřka průchodu - závěsy dviřek	ks	2,00	19,85	39,71
korpus skříňky - svislá deska HPL lamino dřevodekor, v.728 x 324 x 18 mm	ks	1,00	248,18	248,18
korpus skříňky - hrana svislé desky dřevodekor š. 18 mm, tl. 0,45mm	m	0,73	44,67	32,52
korpus skříňky - svislá deska HPL lamino dřevodekor, v.728 x 504 x 18 mm	ks	2,00	317,67	635,33
korpus skříňky - hrana svislé desky dřevodekor š. 18 mm, tl. 0,45mm	m	1,46	44,67	65,04
korpus skříňky - dno HPL lamino dřevodekor, 246 x 504 x 18 mm	ks	1,00	119,12	119,12
korpus skříňky - hrana dna dřevodekor š. 18 mm, tl. 0,45mm	m	0,26	44,67	11,79
sokl skříňky - deska HPL lamino dřevodekor, v.60 x 264 x 18 mm	ks	1,00	49,64	49,64
police skříňky - deska HPL lamino dřevodekor, 264 x 498 x 18 mm	ks	2,00	119,12	238,25
police skříňky - hrana desky dřevodekor š. 18 mm, tl. 0,45mm	m	0,53	44,67	23,59
police - kovové kolíky	ks	8,00	0,99	7,94
dviřka skříňky - deska HPL lamino dřevodekor, v.668 x 300 x 18 mm	ks	1,00	166,77	166,77
dviřka skříňky - hrana desky dřevodekor š. 18 mm, tl. 0,45mm	m	3,87	44,67	172,97
dviřka - úchytky kovové zafrézované, matný povrch (175x35mm)	ks	1,00	49,64	49,64
dviřka - závěsy dviřek	ks	2,00	19,85	39,71
sokl - nerezový kartáčovaný plech š. 60 mm	m	12,35	148,91	1839,29
sokl - nerezový kartáčovaný plech š. 120 mm	m	11,75	297,81	3498,69

spojovací prostředky

ks, 1,00, 694,89, 694,89

44513,38

07c	MJ	počet MJ	Cena bez DPH/MJ	Cena bez DPH celkem
Skleněná prodejní vitrýna				
vitrýna - vodorovné hliníkové profily 24 x 24 x 1476 mm	ks	3,00	446,72	1340,15
vitrýna - svislé hliníkové profily 24 x 24 x 324 mm	ks	2,00	168,76	337,52
vitrýna - svislé hliníkové profily 24 x 24 x 324 mm	ks	2,00	168,76	337,52
vitrýna - šikmé hliníkové profily 24 x 24 x 590 mm	ks	2,00	238,25	476,50
vitrýna - zasklení horní 1500 x 593 mm	ks	1,00	1588,33	1588,33
vitrýna - zasklení čelní 1500 x 162 mm	ks	1,00	555,92	555,92
vitrýna - zasklení boční - lichoběžník - 576 x (162 až 300) mm	ks	2,00	436,79	873,58
spojovací prostředky	ks	1,00	694,89	694,89
<b>Celkem</b>				<b>6204,41</b>

07d	MJ	počet MJ	Cena bez DPH/MJ	Cena bez DPH celkem
Zásuvková skříňka				
sokl - deska lamino 60 x 426 mm	ks	2,00	23,82	47,65
sokl - nerezový kartáčovaný plech 60 x 462 mm	ks	2,00	99,27	198,54
sokl - nerezový kartáčovaný plech 60 x 426 mm	ks	1,00	99,27	99,27
bočnice - deska HPL lamino dřevodekor, 462 x 518 x 18 mm	ks	2,00	238,25	476,50
bočnice - hrana desky dřevodekor š. 18 mm, tl. 0,45mm	m	1,04	44,67	46,28
záda - sololit 488 x 444 x 4 mm	ks	1,00	49,64	49,64
horní deska - HPL lamino - červený unicolor, perlinka - 450 x 480 mm	ks	1,00	297,81	297,81
hrana horní desky desígnová s vodorovnými pásky š. 22mm	m	1,41	44,67	62,99
zásuvky / šuplíky - páry výsuvů	ks	2,00	148,91	297,81
zásuvky / šuplíky - čelní panel - deska HPL lamino dřevodekor, 229 x 450 x 18 mm	ks	2,00	178,69	357,37
zásuvky / šuplíky - čelní panel - deska HPL lamino dřevodekor, 229 x 450 x 18 mm	m	2,72	44,67	121,33
zásuvky / šuplíky - hrana čelního panelu dřevodekor š. 18 mm, tl. 0,45mm	ks	4,00	79,42	317,67
zásuvky / šuplíky - bočnice - deska HPL lamino dřevodekor, 160 x 444 x 18 mm	ks	4,00	79,42	317,67
zásuvky / šuplíky - bočnice - deska HPL lamino dřevodekor, 160 x 444 x 18 mm	m	2,42	44,67	107,93
zásuvky / šuplíky - hrana bočnic dřevodekor š. 18 mm, tl. 0,45mm	ks	2,00	63,53	127,07
zásuvky / šuplíky - zadní strana - deska HPL lamino dřevodekor, 160 x 360 x 18 mm	ks	2,00	44,67	64,33
zásuvky / šuplíky - hrana zadní strany dřevodekor š. 18 mm, tl. 0,45mm	m	1,44	44,67	64,33
zásuvky / šuplíky - dno - deska HPL lamino dřevodekor, 432 x 360 x 18 mm	ks	2,00	158,83	317,67
zásuvky / šuplíky - dno - deska HPL lamino dřevodekor, 432 x 360 x 18 mm	ks	2,00	99,27	198,54
zásuvky / šuplíky - úchytky kovové zafrézované, matný povrch (175x35mm)	ks	1,00	198,54	198,54
spojovací prostředky				<b>3386,92</b>
<b>Celkem</b>				<b>3386,92</b>

09a, 09b	MJ	počet MJ	Cena bez DPH/MJ	Cena bez DPH celkem
Prodejní vitrýna se skříňkou d. 1200mm				
sokl - deska lamino 60 x 1200 mm	ks	2,00	56,58	113,17
sokl - deska lamino 60 x 346 mm	ks	2,00	78,42	156,85
sokl - nerezový kartáčovaný plech 1200 x 60 mm	ks	1,00	198,54	198,54
sokl - nerezový kartáčovaný plech 382 x 60 mm	ks	2,00	59,56	119,12
rám - deska HPL lamino dřevodekor, 1200 x 400 x 45 mm	ks	2,00	565,84	1131,68
rám - deska HPL lamino dřevodekor, 1200 x 400 x 45 mm	ks	2,00	565,84	1131,68
rám - hrana dřevodekor š. 45 mm, tl. 0,45mm	m	6,40	44,67	285,90
záda - sololit 1230 x 1140 x 4 mm	ks	1,00	198,54	198,54
pojezdy - dvojkolejnice	ks	1,00	198,54	198,54
dviřka - deska HPL lamino dřevodekor, 1200 x 555 x 15 mm	ks	1,00	565,84	565,84
dviřka - hrana dřevodekor š. 15 mm, tl. 0,45mm	m	3,51	44,67	156,80
dviřka - deska HPL lamino dřevodekor, 1200 x 555 x 15 mm	ks	1,00	565,84	565,84
dviřka - hrana dřevodekor š. 15 mm, tl. 0,45mm	m	3,51	44,67	156,80
dviřka - úchytky kovové zafrézované, matný povrch (175x35mm)	ks	2,00	99,27	198,54
dviřka - úchytky kovové zafrézované, matný povrch (175x35mm)	ks	1,00	381,20	381,20
svislé dělení - deska HPL lamino dřevodekor, 1200 x 337 x 18 mm	m	1,20	44,67	53,61
svislé dělení - hrana dřevodekor š. 18 mm, tl. 0,45mm	ks	8,00	188,61	1508,91
police - deska HPL lamino dřevodekor, 546 x 336 x 18 mm	m	4,37	44,67	195,13
police - hrana dřevodekor š. 18 mm, tl. 0,45mm	ks	32,00	0,99	31,77
police - kovové kolíky	ks	1,00	198,54	198,54
spojovací prostředky				<b>7547,01</b>
<b>Celkem</b>				<b>7547,01</b>

\* varianta 09a, 09b se liší zrcadlově převrácenými dviřky, přičemž červená dviřka jsou vždy zapuštěná hlouběji

10	MJ	počet MJ	Cena bez DPH/MJ	Cena bez DPH celkem
Skříň s posuvnými dveřmi				
rám - vodorovná deska HPL lamino dřevodekor, 2730 x 690 x 45 mm	ks	2,00	2183,95	4367,91
rám - hrana vodorovné desky dřevodekor š. 45 mm, tl. 0,45mm	m	5,46	44,67	243,91
rám - vodorovná deska HPL lamino dřevodekor, 1680 x 690 x 45 mm	ks	1,00	1489,06	1489,06
rám - hrana vodorovné desky dřevodekor š. 45 mm, tl. 0,45 mm	m	2,37	44,67	105,87



rám - svislá deska HPL lamino dřevodekor, 2005 x 690 x 45 mm	ks	2,00	1588,33	3176,66
rám - hrana vodorovné desky dřevodekor š. 45 mm, tl. 0,45mm	m	4,01	44,67	179,13
rám - svislá deska HPL lamino dřevodekor, 870 x 690 x 45 mm	ks	3,00	744,53	2233,59
rám - hrana vodorovné desky dřevodekor š. 45 mm, tl. 0,45mm	m	2,61	44,67	116,59
sokl - deska HPL lamino dřevodekor, 1680 x 60 x 18 mm	ks	1,00	119,12	119,12
sokl - deska HPL lamino dřevodekor, 672 x 60 x 18 mm	ks	1,00	33,75	33,75
sokl - nerezový kartáčovaný plech	m	2,37	397,08	941,09
pojezdy - trojkolejnice	ks	2,00	297,81	595,62
pojezdy - dvojkolejnice	ks	1,00	297,81	297,81
dviřka - deska HPL lamino dřevodekor, v.2005 x 536 x 15 mm	ks	2,00	953,00	1906,00
dviřka - hrana dřevodekor š. 15 mm, tl. 0,45mm	m	10,16	44,67	454,04
dviřka - deska HPL lamino - červený unicolor, perlínka, v.2005 x 536 x 15 mm	ks	1,00	1429,50	1429,50
dviřka - hrana červená, perlínka š. 15 mm, tl. 0,45mm	m	5,08	44,67	227,02
dviřka - deska HPL lamino dřevodekor, v.870 x 536 x 15 mm	ks	3,00	428,85	1286,55
dviřka - hrana dřevodekor š. 15 mm, tl. 0,45mm	m	8,44	44,67	376,85
dviřka - deska HPL lamino - červený unicolor, v.870 x 536 x 15 mm	ks	2,00	643,27	1286,55
dviřka - hrana červená perlínka š. 15 mm, tl. 0,45mm	m	5,62	44,67	251,23
dviřka - úchytky kovové zařezované, matný povrch (175x35mm)	ks	8,00	99,27	794,16
pracovní deska - HPL lamino - červený unicolor, perlínka, 1590 x 600 x 22 mm	ks	1,00	1429,50	1429,50
hrana pracovní desky designová s vodorovnými pásy š. 22 mm	m	1,59	44,67	71,03
jednodřez s odkapávačem 500 x 605 mm, nerez kartáčovaný	ks	1,00	1489,06	1489,06
páková vodovodní baterie	ks	1,00	1489,06	1489,06
ocelové konzoly	ks	2,00	198,54	397,08
zadní deska - HPL lamino dřevodekor, v.490 x 1590 x 18 mm	ks	1,00	635,33	635,33
zadní deska - nerezový kartáčovaný plech v.360 x 1590 mm	ks	1,00	496,35	496,35
pevná police - deska HPL lamino dřevodekor, 1590 x 330 x 18 mm	ks	1,00	446,72	446,72
pevná police - hrana dřevodekor š. 18 mm, tl. 0,45mm	m	1,59	44,67	71,03
pevná svislá deska - HPL lamino dřevodekor, v.582 x 312 x 18 mm	ks	2,00	142,95	285,90
hrana pevné svislé desky dřevodekor š. 18 mm, tl. 0,45mm	m	1,16	44,67	52,00
stavitelná police - deska HPL lamino dřevodekor, 510 x 309 x 18 mm	ks	2,00	138,98	277,96
stavitelná police - hrana dřevodekor š. 18 mm, tl. 0,45mm	m	1,02	44,67	45,57
stavitelná police - deska HPL lamino dřevodekor, 534 x 309 x 18 mm	ks	1,00	142,95	142,95
stavitelná police - hrana dřevodekor š. 18 mm, tl. 0,45mm	m	0,53	44,67	23,85
police - kovové kolíky	ks	12,00	0,99	11,91
záda - deska HPL lamino - červený unicolor, perlínka, v.582 x 1590 x 18 mm	ks	1,00	198,54	198,54
pevná svislá deska - HPL lamino dřevodekor, v.870 x 543 x 18 mm	m	3,00	428,85	1286,55
hrana pevné svislé desky dřevodekor š. 18 mm, tl. 0,45mm	ks	2,61	44,67	116,59
stavitelná police - deska HPL lamino dřevodekor, 510 x 540 x 18 mm	ks	4,00	238,25	953,00
stavitelná police - hrana dřevodekor š. 18 mm, tl. 0,45mm	m	2,04	44,67	91,13
stavitelná police - deska HPL lamino dřevodekor, 534 x 540 x 18 mm	ks	2,00	285,90	571,80
stavitelná police - hrana dřevodekor š. 18 mm, tl. 0,45mm	m	1,07	44,67	47,71
stavitelná police - deska HPL lamino dřevodekor, 493,5 x 540 x 18 mm	ks	4,00	238,25	953,00
stavitelná police - hrana dřevodekor š. 18 mm, tl. 0,45mm	m	1,97	44,67	88,18
police - kovové kolíky	ks	40,00	0,99	39,71
záda - deska HPL lamino - červený unicolor, perlínka, v.870 x 1590 x 18 mm	ks	1,00	1687,60	1687,60
záda - deska HPL lamino - červený unicolor, perlínka, v.870 x 1005 x 18 mm	ks	1,00	1072,12	1072,12
spojovací prostředky	ks	1,00	992,71	992,71
<b>Celkem</b>				<b>37375,94</b>

11	Police	MJ	počet MJ	Cena bez DPH/MJ	Cena bez DPH celkem
	police - deska HPL lamino dřevodekor 1000 x 450 x 45 mm	ks	1,00	357,37	357,37
	hrana police dřevodekor š. 45 mm, tl. 0,45mm	m	1,00	44,67	44,67
	skryté kovové konzoly	ks	2,00	49,64	99,27
	upevňovací materiál	ks	1,00	19,85	19,85
	<b>Celkem</b>				<b>521,17</b>

12,00	Interiérová příčka	MJ	počet MJ	Cena bez DPH/MJ	Cena včetně DPH celkem
	ocelový tenkostěnný profil UW 100 délky 2800mm	ks	2,00	138,98	277,96
	ocelový tenkostěnný profil CW 100 délky 2100mm	ks	9,00	104,23	938,11
	akustická izolace z min. vláken tl.60mm vložená mezi ocelové tenkostěnné profily	m2	5,90	148,91	878,54
	deska HPL lamino dřevodekor, v. cca 2180 x 900 x 18 mm	ks	4,00	1489,06	5956,23
	deska HPL lamino dřevodekor, v. cca 2180 x 1000 x 18 mm	ks	2,00	1786,87	3573,74
	hrana dřevodekor š. 18 mm, tl. 0,45mm	m	5,60	44,67	250,16
	nerezový kartáčovaný plech š. 120 mm	m	2,80	615,48	1723,34
	nerezový kartáčovaný plech š. 60 mm	m	2,80	416,94	1167,42

Kalené sklo v. 950 x 1000 x 10 mm		ks	2,00	1935,78	3971,56
kalené sklo v. 950 x 1000 x 10 mm		ks	1,00	1935,78	1935,78
liniové kotvení kaleného skla - kovové příruby		ks	2,00	496,35	992,71
spojovací prostředky		ks	1,00	1489,06	1489,06
Celkem					23054,60

13,00	Kryt otopného tělesa	MJ	počet MJ	Cena bez DPH/MJ	Cena bez DPH celkem
	rám - bočnice 2x(800 x 105 x 18 mm)	ks	2,00	45,66	91,33
	rám - horní a dolní část 2x(800 x 90 x 18 mm)	ks	2,00	39,71	79,42
	výplň z propletených dřevěných pásků š. 30 mm	m2	0,85	1489,06	1265,70
	kotvení do zdi	ks	2,00	49,64	99,27
	parapetní deska cca 1590 x 330 x 18 mm, v tmavé barvě oken	ks	1,00	297,81	297,81
	větrací mřížka dřevěná s podélnými příčlemi, v tmavé barvě oken - cca 120 x 960 mm	ks	1,00	297,81	297,81
	Celkem				2131,34

Projektový stupeň: DPS

Dne: 23.7.2014

Zpracoval: Ing. Petr Žaža

# VÝKAZ VÝMĚR EXPOZICE

„Dědictví Nyského knížectví  
a společné historie v Jeseníku a Glucholazech“

Obj.	Název	Popis	Mj.	Množství celkem	Cena za Mj.	Cena celkem bez DPH
<b>Výroba, dodání, montáž nábytku</b>						
N1	Stůl prezentačního stanoviště 1	<b>Výška stolu 75cm</b> pro snadnou obsluhu při sezení na židli případně pro osobou tělesně postiženou. Šířka stolu <b>120cm a hloubka 70cm</b> . Stůl vyroben ze zdvojené LTD (laminační sklová deska) s povrchem imitace dřeva o minimální tloušťce 18mm. Plošný materiál je řezán na formátovací pila a hranován ABS (tvrzený plast) hranou v barvě dřevoděkora. Všechny spoje jsou lepeny a kotkovány tzn. vše je pohledné bez viditelných vrutů či konfirmátů. Stanoviště je navrženo tak, aby dotyková obrazovka (pološka M1) i PC (pološka M2) bylo uzavřeno uvnitř stolu a byl tak zamezen přístup k technice a přitom bude zajištěn dostatečný přísun vzduchu pro chlazení počítače. Jedné, čeho se budou moci návštěvníci dotýkat bude dotyková plocha monitoru. Pověřeným osobám bude přístup k PC a monitoru zpřístupněn (zamčeno). Ze stanoviště povede pouze jeden kabel napájení elektrinou, který bude zasobovat jak monitor, tak Mini PC. Požadujeme kompletní dodávku funkčního celku do prostor expozice. Cena tedy musí zahrnovat - návrh, výrobu, montáž a dodání do místa expozice a to jak za veškerý materiál, tak i práci. Při výrobě tohoto stolu je potřeba zohlednit rozměry dotykového monitoru (pološka M1) vybraného dodavatelem a podle toho upravit velikost rámu, do kterého bude monitor zasazen. Ostatní rozměry stolu jsou dané.	ks	4	2980	11 920,00 CZK
N2	Stůl prezentačního stanoviště 2	<b>Výška stolu 75cm</b> pro snadnou obsluhu při sezení na židli případně pro osobou tělesně postiženou. Šířka stolu <b>140cm a hloubka 70cm</b> . Stůl vyroben ze zdvojené LTD (laminační sklová deska) s povrchem imitace dřeva o minimální tloušťce 18mm. Plošný materiál je řezán na formátovací pila a hranován ABS (tvrzený plast) hranou v barvě dřevoděkora. Všechny spoje jsou lepeny a kotkovány tzn. vše je pohledné bez viditelných vrutů či konfirmátů. Stanoviště je navrženo tak, aby dotyková obrazovka i PC bylo uzavřeno uvnitř stolu a byl tak zamezen přístup k technice a přitom bude zajištěn dostatečný přísun vzduchu pro chlazení počítače. Jedné, čeho se budou moci návštěvníci dotýkat bude dotyková plocha monitoru u. Pověřeným osobám bude přístup k PC a monitoru zpřístupněn (zamčeno). Ze stanoviště povede pouze jeden kabel napájení elektrinou, který bude zasobovat jak monitor, tak Mini PC. Požadujeme kompletní dodávku funkčního celku do prostor expozice. Cena tedy musí zahrnovat - návrh, výrobu, montáž a dodání do místa expozice a to jak za veškerý materiál, tak i práci. Při výrobě tohoto stolu je potřeba zohlednit rozměry dotykového monitoru (pološka M1) vybraného dodavatelem a podle toho upravit velikost rámu, do kterého bude monitor zasazen. Ostatní rozměry stolu jsou dané.	ks	2	3300	6 600,00 CZK
N3	Židle	Židle ze dřeva s koženým sedákem a opěrkou, jedná se o klasický rozměr jídelní židle. Potah z pravé kůže bude korespondovat barevně s potahem sedací soupravy. Požadujeme kompletní dodávku funkčního celku do prostor expozice. Cena tedy musí zahrnovat - návrh, výrobu, montáž a dodání do místa expozice a to jak za veškerý materiál, tak i práci.	ks	6	4588,5	27 531,00 CZK
N4	Skleněná vitrina	Skleněná vitrina s konstrukcí ze zaobleného hliníkového profilu, výškově stavitelnými skleněnými policemi, uzamykatelnými dveřmi z bezpečnostního skla a vnitřním osvětlením. Rozměr 400x2000x400 mm. Požadujeme kompletní dodávku funkčního celku do prostor expozice. Cena tedy musí zahrnovat - návrh, výrobu, montáž a dodání do místa expozice a to jak za veškerý materiál, tak i práci.	ks	2	25645	51 290,00 CZK
N5	Skleněná vitrina	Skleněná vitrina s konstrukcí ze zaobleného hliníkového profilu, výškově stavitelnými skleněnými policemi, dvukřídlými číselníky uzamykatelnými dveřmi z bezpečnostního skla a vnitřním osvětlením. Rozměr 800x2000x400 mm. Ve stříbrném barevném provedení. Požadujeme kompletní dodávku funkčního celku do prostor expozice. Cena tedy musí zahrnovat - návrh, výrobu, montáž a dodání do místa expozice a to jak za veškerý materiál, tak i práci.	ks	1	31625	31 625,00 CZK
N6	Kožená sedací souprava	Šířka sedací soupravy 250cm a hl 280cm, kožená sedací souprava bude barevně korespondovat se sedáky dodaných židlí. Sedací souprava bude bez možnosti rolování a bez úložného prostoru. Povrch sedáku a opěrky z měkké, odolné kvadril kůže, snadné na údržbu. Sedáky vyplněny vysoce pružné polyuretanové pěny a polyesterových vláken.	ks	1	40250	40 250,00 CZK
N7	Konferenční stůl k sedací soupravě	vyráběn z LTD ve stejném odstínu jako PC stůlky, stůlček o velikosti	ks	2	2200	4 400,00 CZK

19



N8	Věšák na svítky	80cm x 60cm x 45cm, stolek bude mít polici na prospekty a časopisy	ks	1	1900	1 900,00 CZK
N9	Prosklený svítid box	Rám boxu vyroben ze dvouvrstvé LTD (laminátová deska) s povrchem imitace dřeva o minimální tloušťce 18mm. Požny materiál je žezán na formátovací pásle a hranován ABS (tuzerní plást) hranou v barvě dřevodekoru. Všechny spoje jsou lepeny a kotkovány tzn. vše je pohledné bez viditelných vrutů či konfirmátů. Vyroben ve stejné odstínu jako PC stoly. Boky boxu budou skleněné tabule, na kterých bude vypřikován název expozice a znak. Slezské orlice. Mezi dvěma skleněnými tabulerni bude třetí sklo stejné velikosti, ale to bude opřikované celé a zvrchu prosvětlené LED drošami. Tento svítid box bude zachovávat soukromí návštěvníků sedících naproti sobě. Ovládání pomocí vypínače. Rozměr – výška 50cm, šířka 260 cm, hloubka 10 cm. Požadujeme kompletní dodávku funkčního celku do prostor expozice. Cena tedy musí zahrnovat - návrh, výrobu, montáž a dodání do místa expozice a to jak za veškerý materiál, tak i práci.	ks	1	11500	11 500,00 CZK

Cena celkem bez DPH

187 016,00 CZK

**Poznámky:**

Všechny položky rozpočtu zahrnují vždy materiál, výrobu, nákup, dodávku a montáž (instalaci).  
Pro ocenění rozpočtu je třeba pracovat současně se zadávací dokumentací a technickou specifikací.



# Technická specifikace

**Expozice na téma „Dědictví Nyského knížectví  
a společné historie v Jeseníku a Glucholazech“**



## Obsah

1. Průvodní zpráva.....	3
2. Souhrnná technická zpráva .....	4
3. Technická zpráva.....	4
Dodání a montáž nábytku .....	4
4. Vizuální část .....	6





# 1. Průvodní zpráva

V Jeseníku stojí na křižovatce Palackého a Tovární ulice dům čp. 176, vyhlášený roku 1963 za nemovitou kulturní památku. Jde o objekt s bohatě členěnou fasádou (datovanou 1782), se značně převýšenou valbovou střechou s původním krovem. Tento dům je dodnes označován jako „Katovna“, avšak přívlastek byl tradován a v žádném případě se nezakládá na pravdě.

Tato budova bude v první polovině roku 2015 zcela zrekonstruována a v prostorách této významné historické památky jesenicka vznikne také nová expozice, jejíž zásadním vodítkem a spojovacím prvkem je **Slezská orlice**.

Slezská orlice napovídá, že tato expozice bude pojednávat o společné historii Jeseníku a Glucholaz na území Slezska. Ve městě Glucholazy bude expozice umístěna v objektu věže Horní brána, která je součástí opevnění města a městských hradeb. Obě expozice budou provázané, a to v následujících 5 tématických oblastech: **Slezsko, zlato, církev, lázeňství, turistika**.

Expozice v objektu „Katovny“ bude zřízena edukativní formou. Bude se jednat o vytvoření 5-ti zastavení (stanovišť) podle pojmenovaných tématických celků. Cílem je přimět návštěvníky k tomu, aby se aktivně zobrazeným informacím věnovali a dozvěděli se o regionu Slezsko co nejvíce informací.

Způsob, jak dosáhnout aktivního přístupu návštěvníků, je **vydání závěrečného potvrzení ve formě vysvědčení**, které jim návštěvu expozice vždy připomene. V rámci jednotlivých zastavení budou účastníci po rychlé registraci odpovídat na dotazy související s vystavenými exponáty a zobrazenými textovými informacemi. V závislosti na počtu správně zodpovězených otázek bude účastníku na konci expozice vytištěno pamětní vysvědčení s výslednou známkou podle známkování tak, jak jej známe ze školy (stupnice 1 až 5).

Návštěvníci expozice budou informace nejdříve čerpat z pěti velkých grafických bannerů, jenž budou umístěny na zdech. Na každém z těchto informačních bannerů budou graficky ztvárněny jednotlivé tématické okruhy, jimiž se expozice zabývá. Tyto bannery se základními informacemi o daném tématu poté navedou návštěvníka k jednomu ze šesti dotykových monitorů, na kterých se návštěvník dozví nejen více informací k jednotlivým tématům, ale těmito informacemi budou návštěvníka provázet také obrazové materiály, které budou všechny informace vizuálně dokreslovat.

Po prostudování všech historických materiálů může přejít návštěvník k testu znalosti na dotykové obrazovce, který bude vytvořen formou kvízu. Těsně před započítím první otázky bude vyzván k jednoduché registraci a hned potom se může pustit do jednoho z několika testů týkajícího se právě navštívené expozice. Na konci mu dotyková aplikace test automaticky vyhodnotí a v konečné fázi i vytiskne již zmiňované vysvědčení.



## 2. Souhrnná technická zpráva

Jak již bylo napsáno, expozice bude umístěna v prostorách Katovny a to konkrétně v jedné z přízemních místostí, která se nachází nalevo od hlavního vchodu z ulice Palackého. Jedná se o místnost o rozměrech 6750 x 9000 mm. Do tohoto prostoru lze vejít dvěma vchody a prostupuje do něj světlo skrz čtyři historická dřevěná okna. Dvě z těchto oken směřují na jihovýchod (stejně jako hlavní vchod budovy) a další dvě na jihozápad. Pod okny jsou umístěna výhřevná tělesa. Podlaha bude ze čtvercové dlažby o velikosti cca 30 cm v barvě cihlové. Stěny budou připraveny hladké bílé. Halogenové bodové osvětlení na ocelovém lanku umístěné na stropě je rozděleno do dvou obdélníků, protože stropní plochu rozděluje stropní nosník. Strop a stěny na sebe navazují kulatým rohem s poloměrem 15 cm.

## 3. Technická zpráva

Předmětem dodávky vybavení expozice je:

### Dodání a montáž nábytku

Součástí dodávky vybavy expozice je také dodávka nábytku. Rozmístění jednotlivých kusů nábytku je stanoveno. (*Obrázek 8: Rozmístění prvků expozice*).

Rozměry stolů **N1** a **N2** jsou záměrně zvoleny tak, aby po složení k sobě vytvořili jeden velký stůl s šesti pracovními stanovišti o celkovém rozměru 1400 x 3800 mm (bez jakýchkoliv viditelných mezer mezi pracovními deskami jednotlivých stanovišť). Pro zachování soukromí při používání aplikace uživateli je velký stůl opatřen proskleným boxem, který má z obou stran opískované sklo se Slezskou orlicí názvem celé expozice.

1. **N1 - Stůl pro dotykovou obrazovku a mini PC (stanoviště)** – stůl s pracovní plochou o velikosti 120 x 70 cm. Požadované množství jsou 4 kusy. Stanoviště je navrženo tak, aby dotyková obrazovka i PC bylo uzavřeno uvnitř stolu a byl tak zamezen přístup k technice a přitom bude zajištěn dostatečný přísun vzduchu pro chlazení počítače. Jediné, čeho se budou moci návštěvníci dotýkat, bude dotyková plocha monitoru. Pověřeným osobám bude přístup k PC a monitoru zpřístupněn ze zadní části stolu kde bude zachován otvor pro přístup k technice. Ze stanoviště povede pouze jeden kabel napájení elektřinou, který bude zásobovat jak monitor, tak Mini PC a jeden datový kabel pro připojení k internetu. (*Obrázek 2,3,4,5*)
2. **N2 - Stůl pro dotykovou obrazovku a mini PC (stanoviště)** – stůl s pracovní plochou o velikosti 140 x 70 cm. Požadované množství jsou 2 kusy. Stanoviště je navrženo tak, aby



dotyková obrazovka i PC bylo uzavřeno uvnitř stolu a byl tak zamezen přístup k technice a přitom bude zajištěn dostatečný přísun vzduchu pro chlazení počítače. Jediné, čeho se budou moci návštěvníci dotýkat, bude dotyková plocha monitoru. Pověřeným osobám bude přístup k PC a monitoru zpřístupněn ze zadní části stolu kde bude zachován otvor pro přístup k technice. Ze stanoviště povede pouze jeden kabel napájení elektřinou, který bude zásobovat jak monitor, tak Mini PC a jeden datový kabel pro připojení k internetu. (Obrázek 2,3,4,6)

3. **N3 - Dřevěná židle** - židle ze dřeva s koženým sedákem a opěrkou, jedná se o klasický rozměr jídelní židle. Kožený potah bude korespondovat barevně ze sedací soupravou. Dodání celkem 6-ti kusů.
4. **N4 - Skleněná vitrína 400x2000x400 mm** - Skleněná vitrína s konstrukcí ze zaobleného hliníkového profilu, výškově stavitelnými skleněnými policemi, uzamykatelnými dveřmi z bezpečnostního skla a vnitřním osvětlením. Předmětem dodávky jsou celkem 2 kusy.
5. **N5 - Skleněná vitrína 800x2000x400 mm** - Skleněná vitrína s konstrukcí ze zaobleného hliníkového profilu, výškově stavitelnými skleněnými policemi, dvoukřídlými čelními uzamykatelnými dveřmi z bezpečnostního skla a vnitřním osvětlením. Ve stříbrném barevném provedení. Předmětem dodávky je jeden kus.
6. **N6 - Kožená sedací souprava** – šířka sedací soupravy 250cm až 290cm, kožená sedací souprava bude barevně korespondovat se sedáky dodaných židlí. Sedací souprava bude bez možnosti rozkladu a bez úložného prostoru. Povrch sedáku a opěráku z měkké, odolné, kvalitní kůže, snadné na údržbu. Sedáky s výplní z vysoce pružné polyuretanové pěny a polyesterových vláken.
7. **N7 - Konferenční stůl k sedací soupravě** – vyroben z LTD ve stejném odstínu jako PC stolky, stůl o velikosti 80cm x 60cm x 45cm, stůl bude mít polici na prospekty a časopisy. 2 ks. (Obrázek 7)
8. **N8 - Věšák na svršky** - vyroben z LTD ve stejném odstínu jako PC stolky, jedná se o LTD desku pověšenou na zdi opatřenou háčky na šaty a polici na čepice apod. Rozměr š. 160cm x 160cm opatřeno 7-mi háčky - kvalitní ALU provedení a zrcadlem.
9. **N9 – Prosklený svítící box** – rám vyroben z LTD ve stejném odstínu jako PC stolky, boky boxu budou skleněné tabule, na kterých bude opískován název expozice a znak Slezské orlice (Obrázek 9). Mezi dvěma skleněnými tabulemi bude třetí sklo stejné velikosti, ale to bude opískované celé a zvrchu prosvětlené LED diodami. Tento svítící box bude zachovávat soukromí návštěvníků sedících naproti sobě. Rozměr – výška 50cm, šířka 260 cm, hloubka 10 cm.



Nábytek bude dodán a zkompletován dodavatelem v prostoru expozice.

## 4. Vizuální část

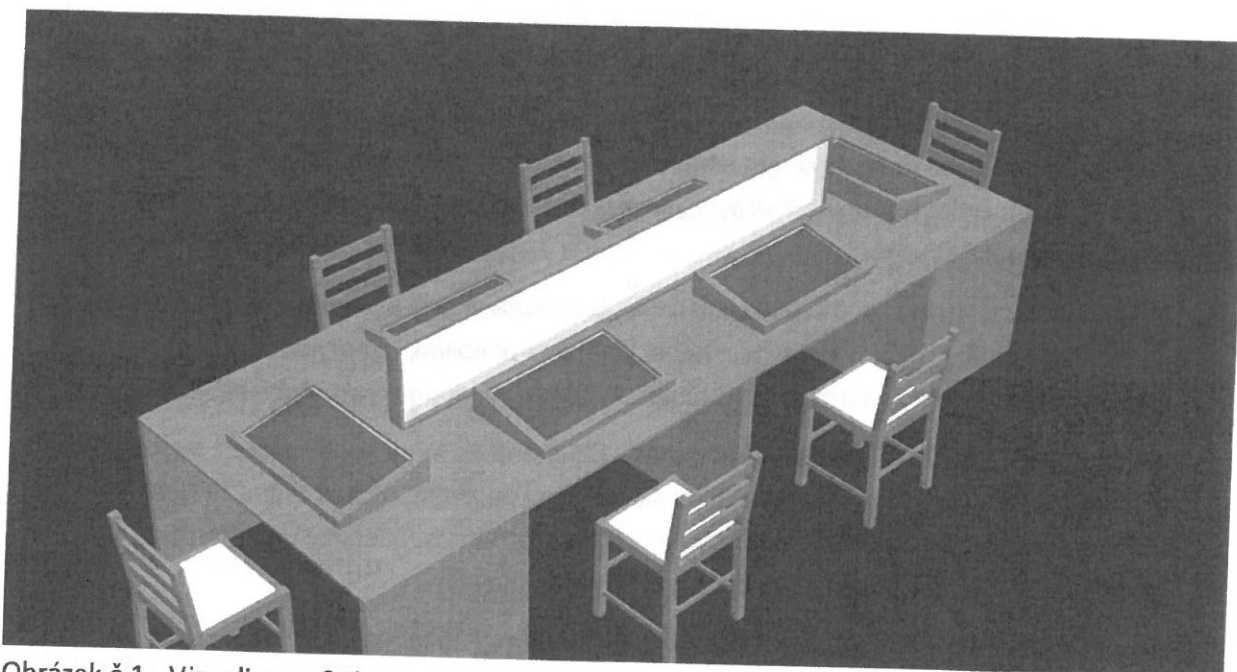

Obrázek č.1 - Vizualizace 6-ti pracovních stanic s dotykovou obrazovkou složených k sobě

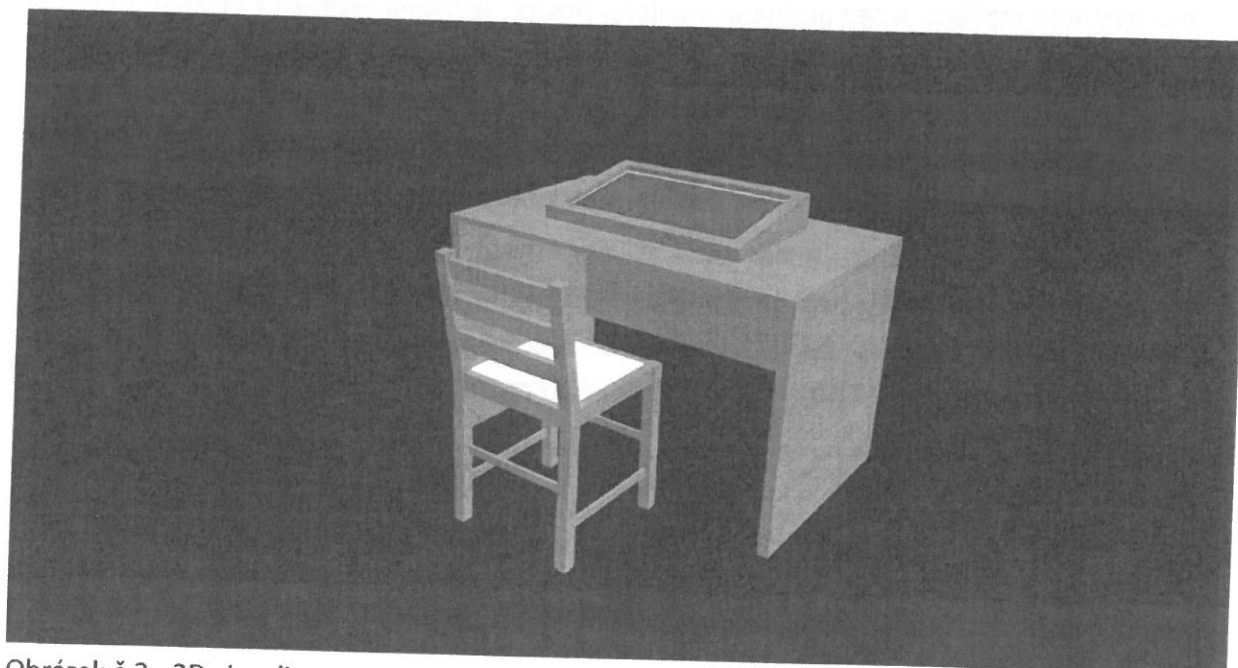

Obrázek č.2 - 3D vizualizace pracovní stanice

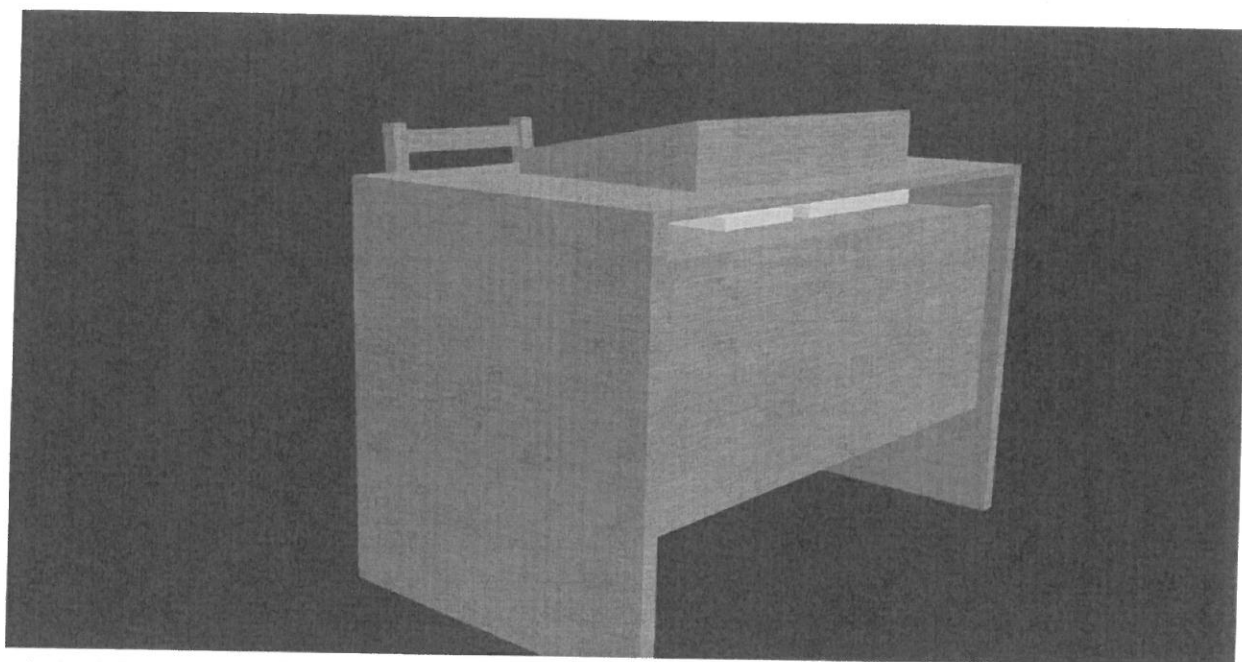

Obrázek č.3 - 3D vizualizace pracovní stanice - pohled zezadu

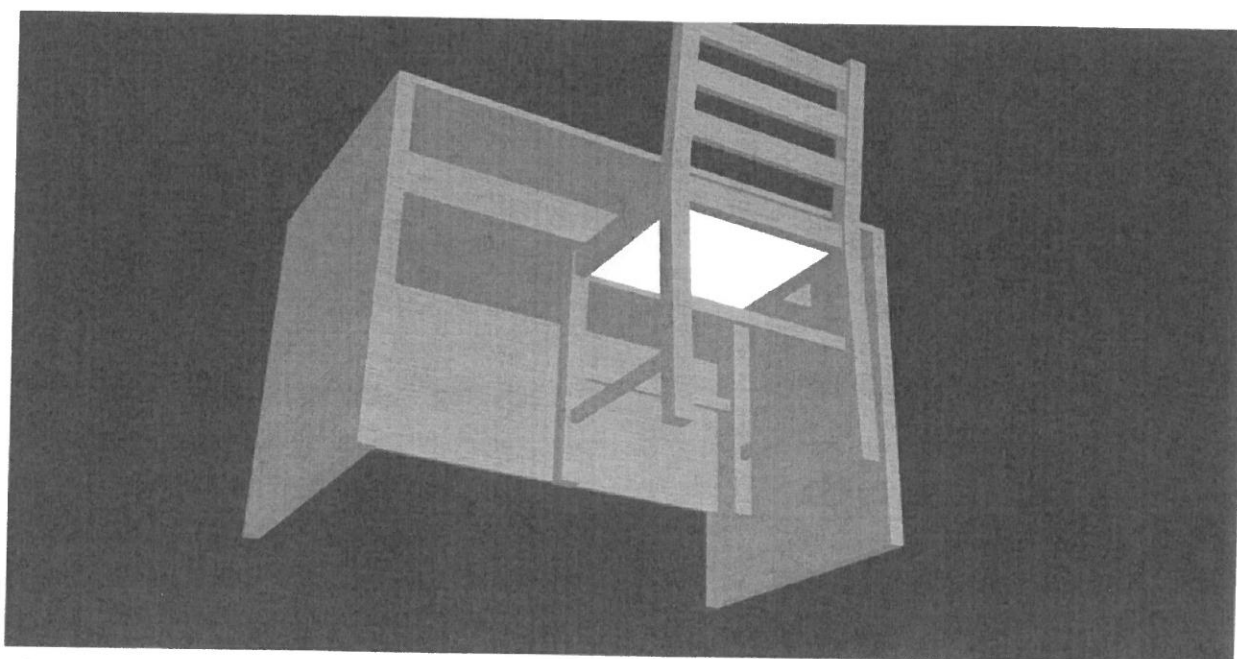

Obrázek č.4 - 3D vizualizace pracovní stanice - pohled zespodu

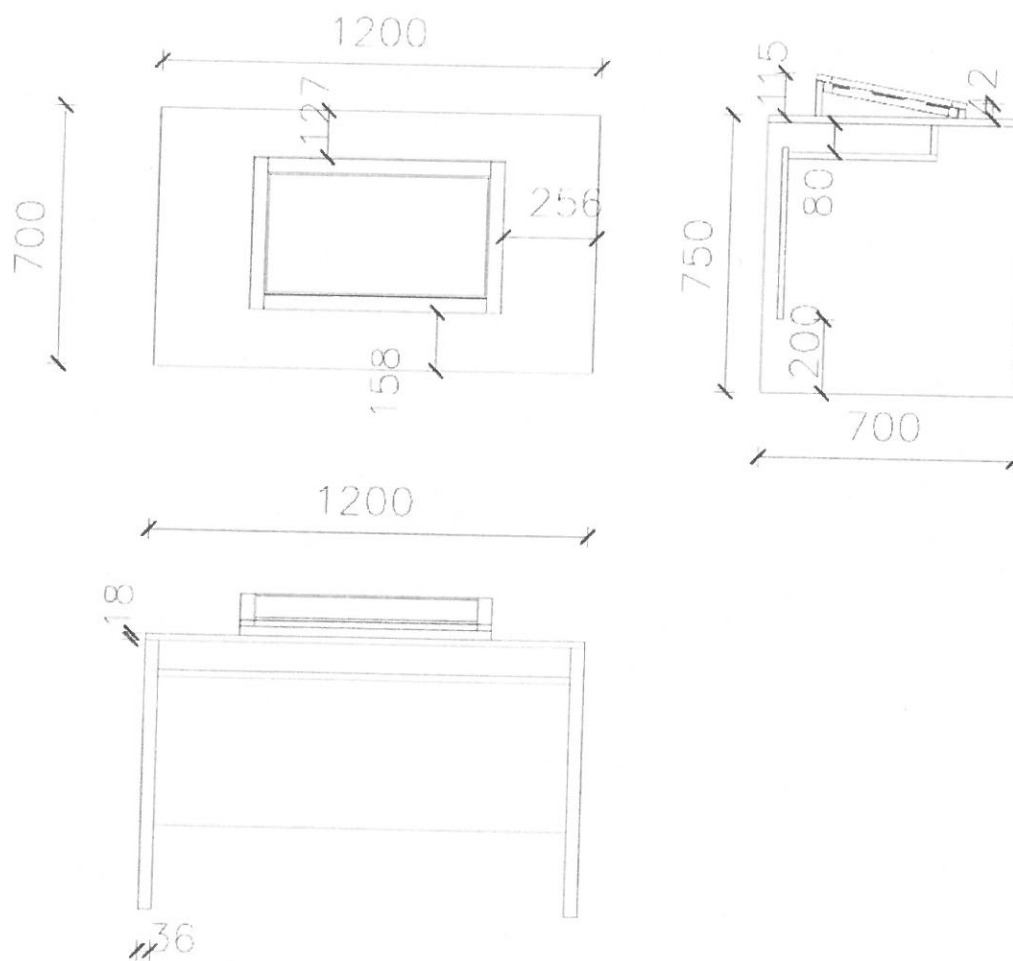

Obrázek č.5 – Technický výkres – stůl malý

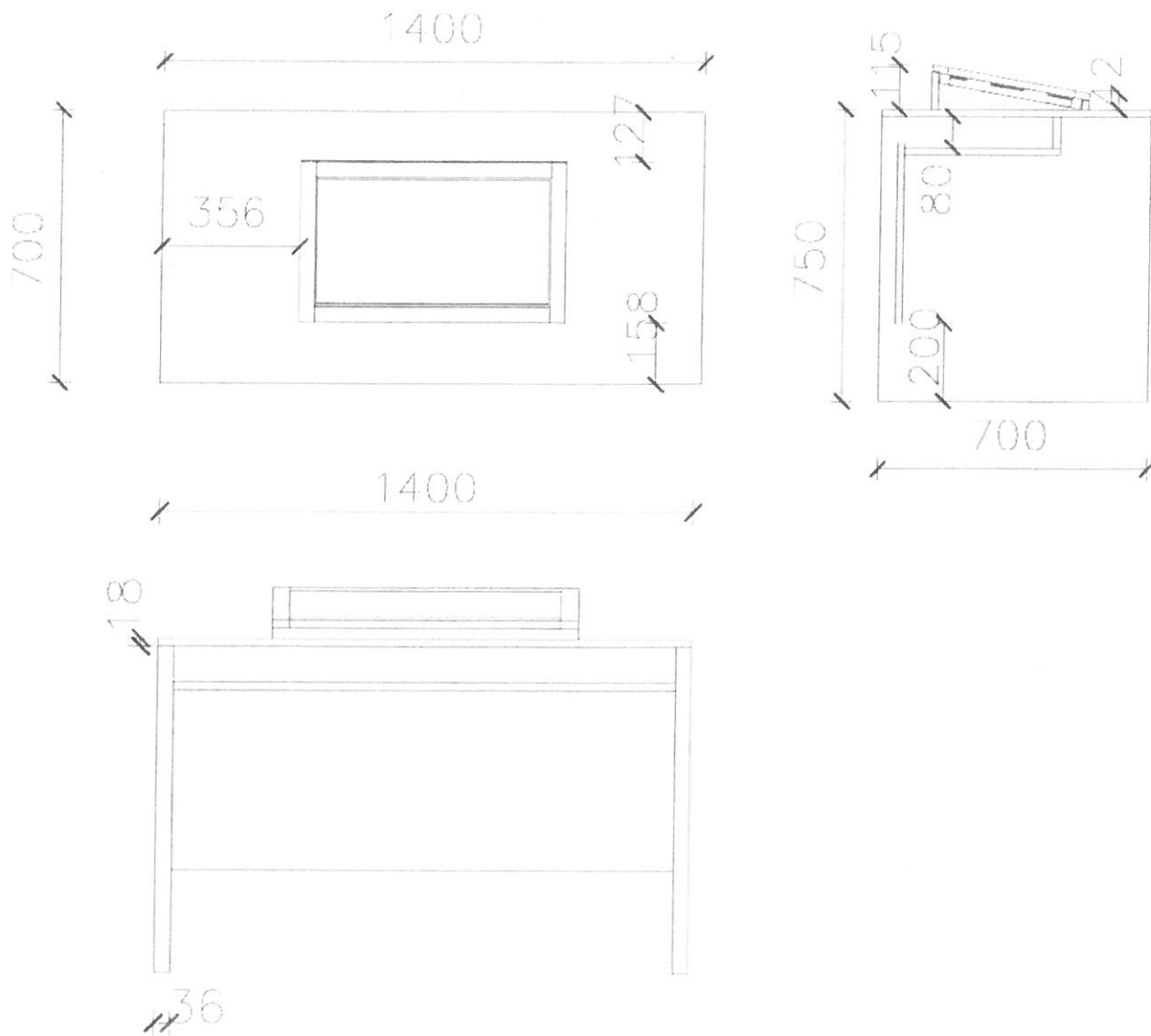

Obrázek č.6 – Technický výkres – stůl velký



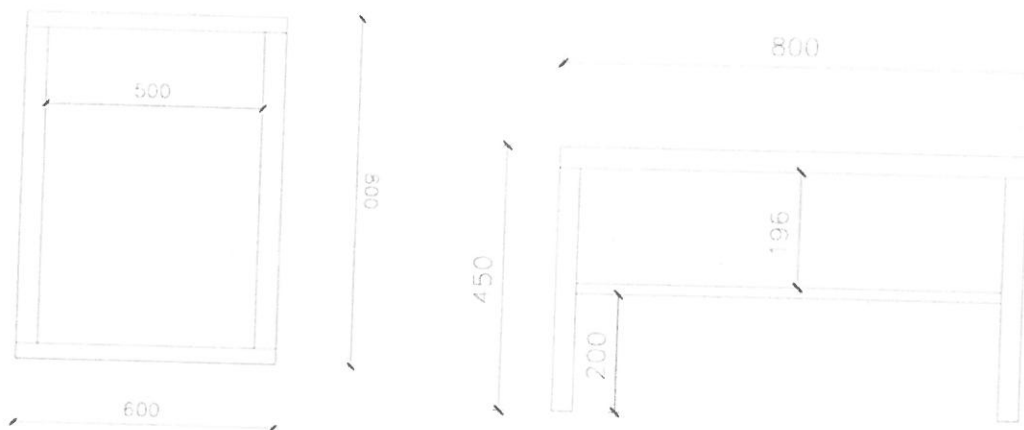

Obrázek č.7 – Technický výkres – konferenční stůl

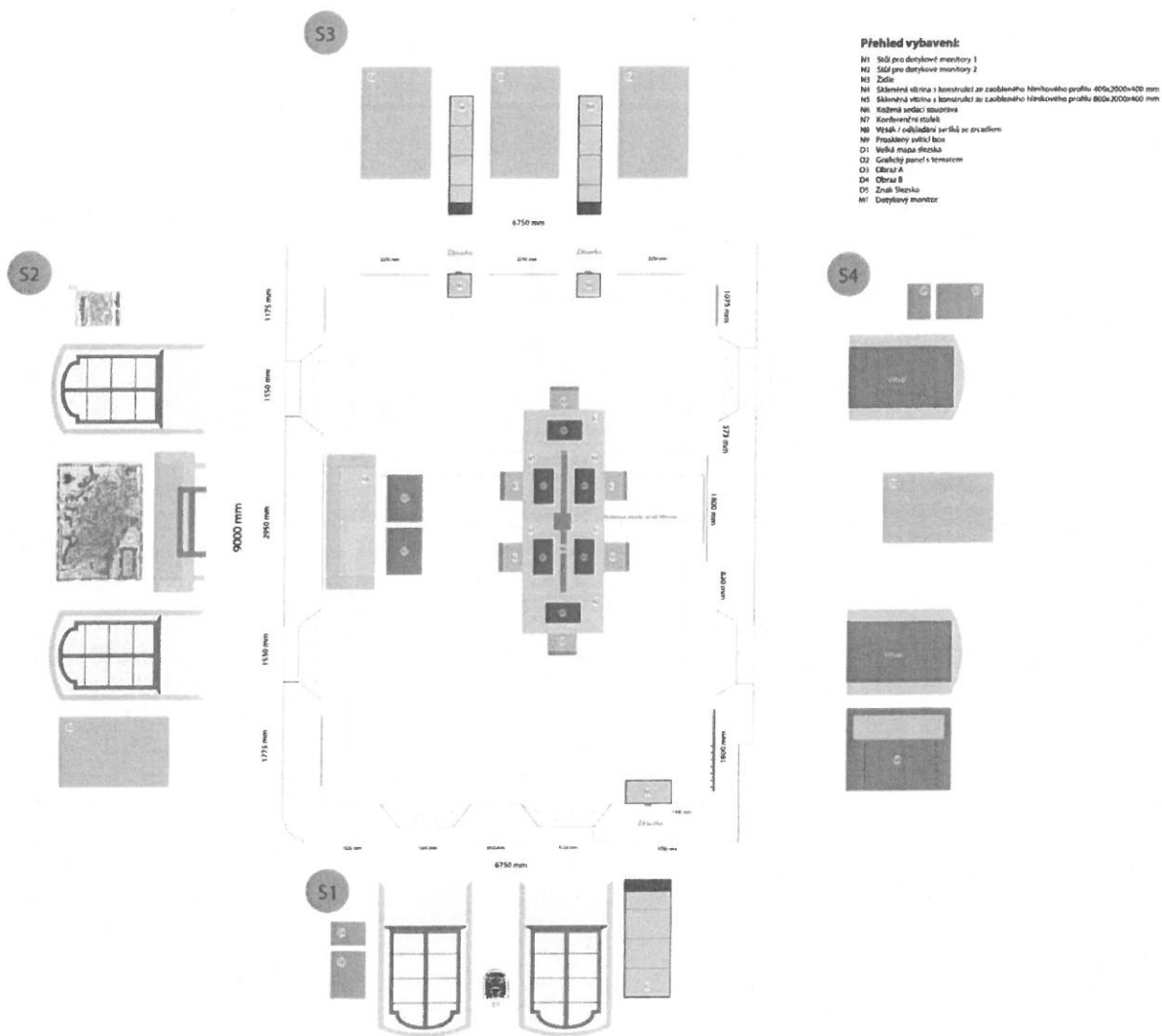

Obrázek č.8 - Rozmístění prvků expozice

Obrázek č.9 – Vypískovaný nápis na skle

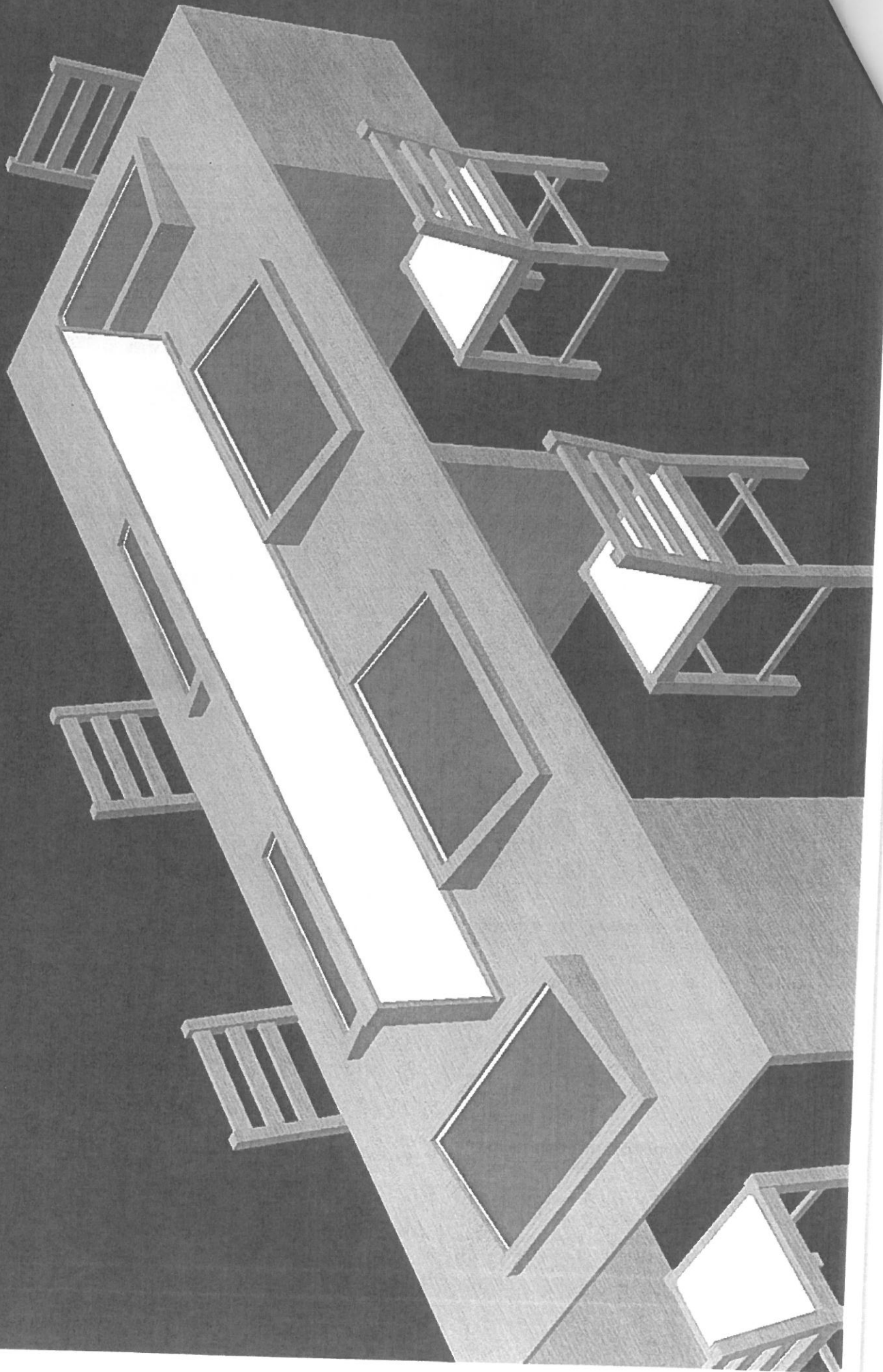

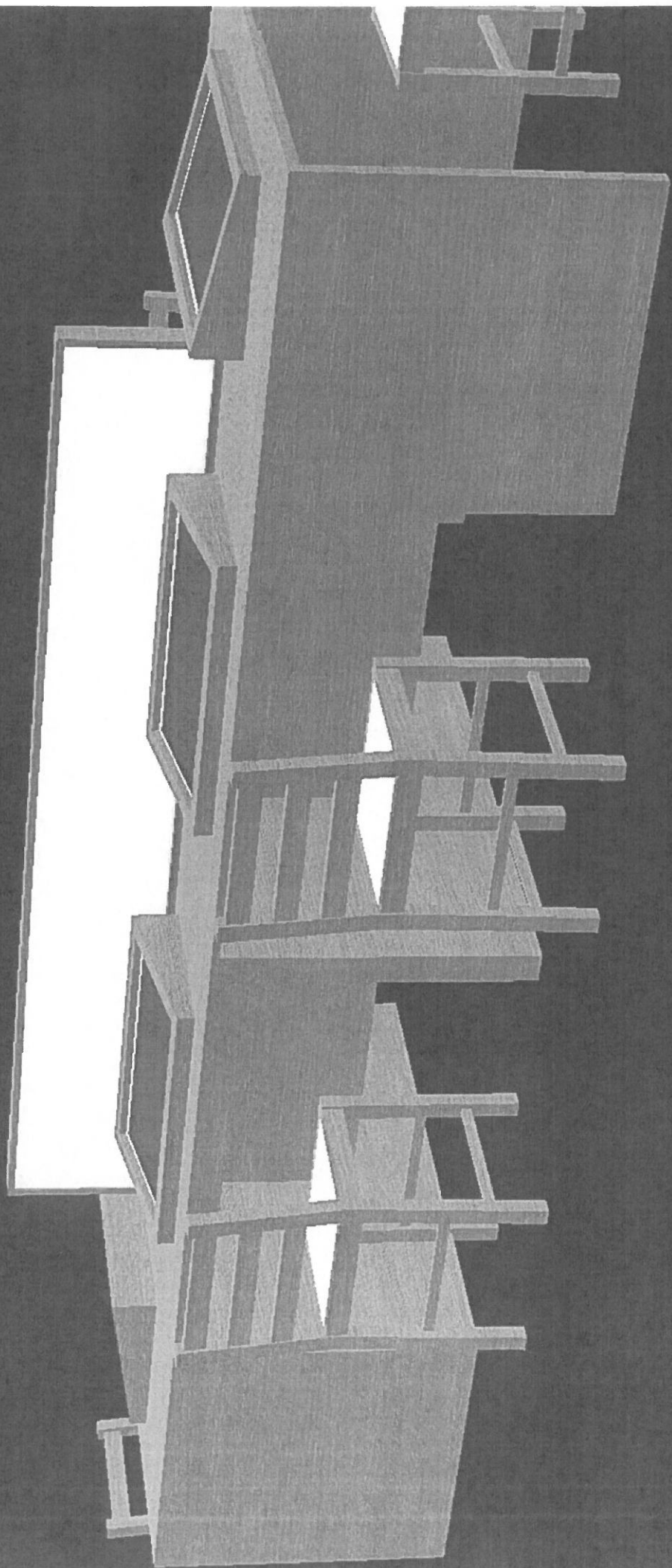



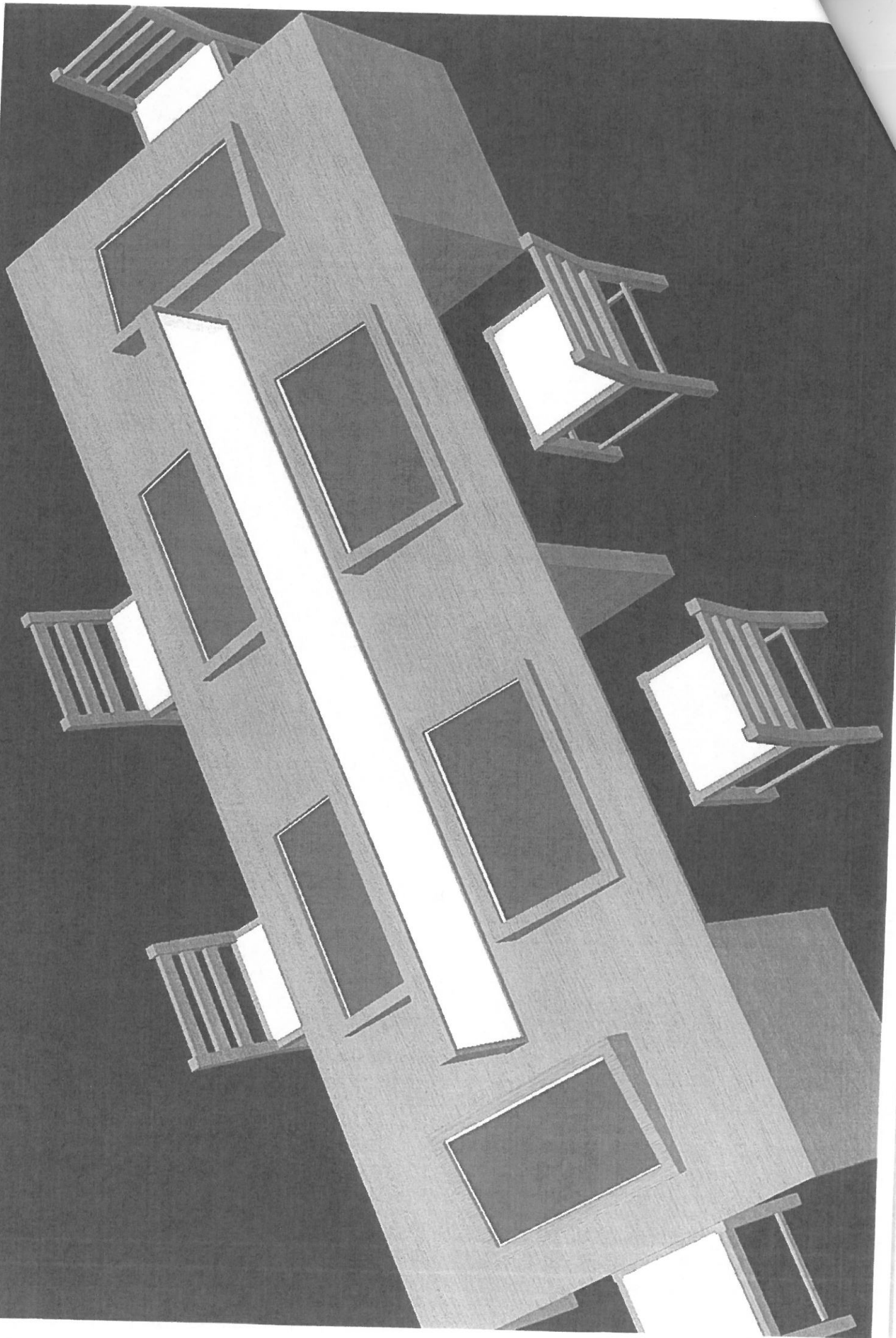

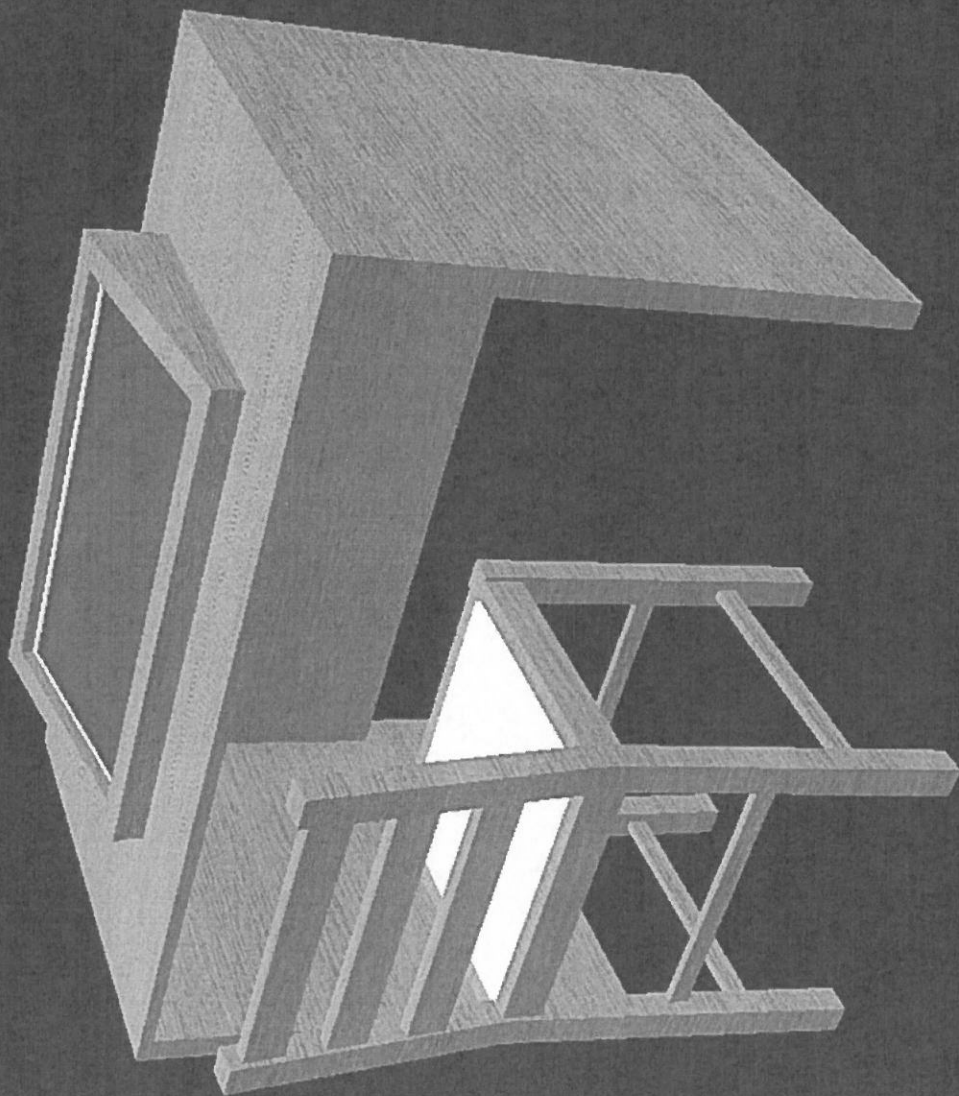

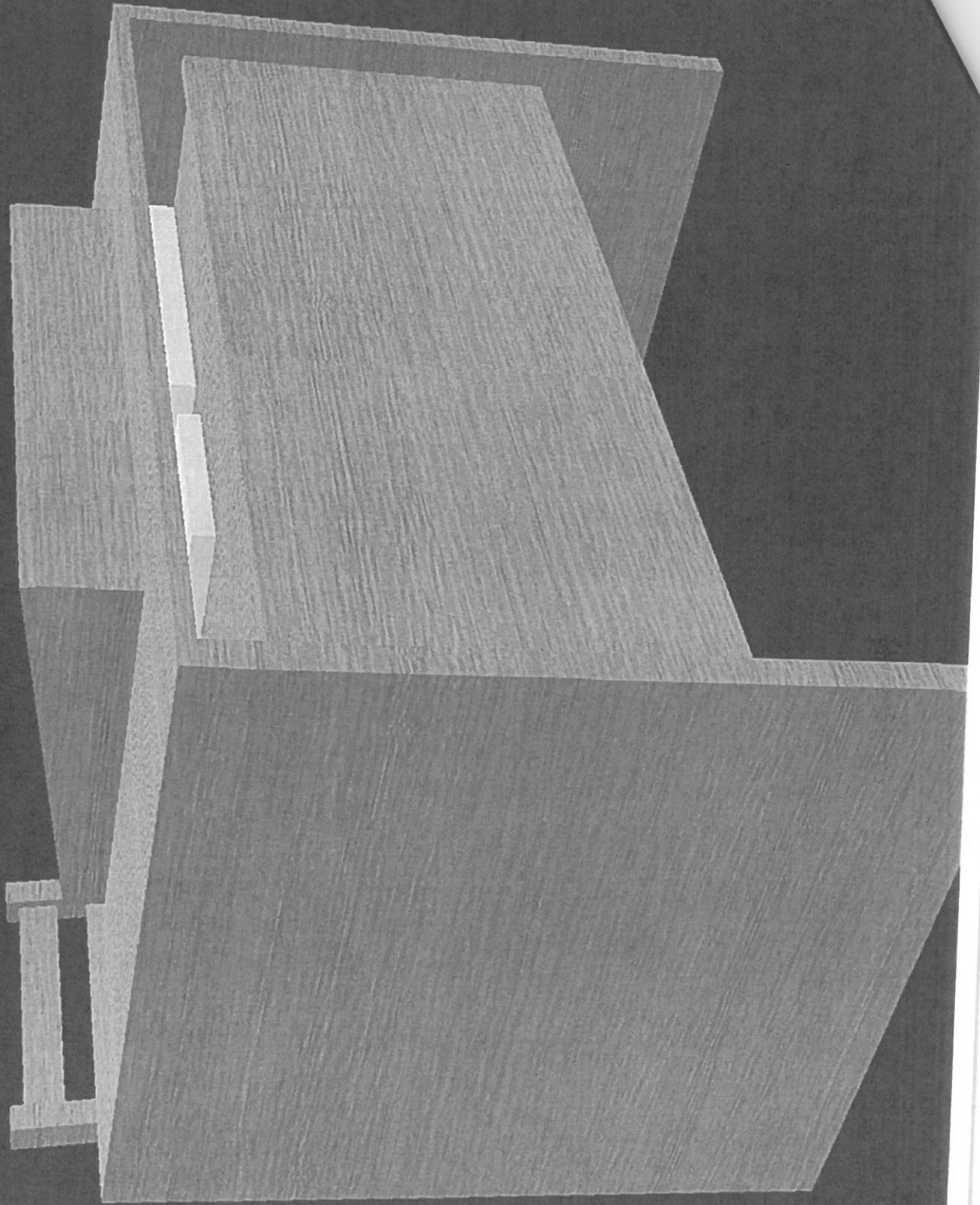



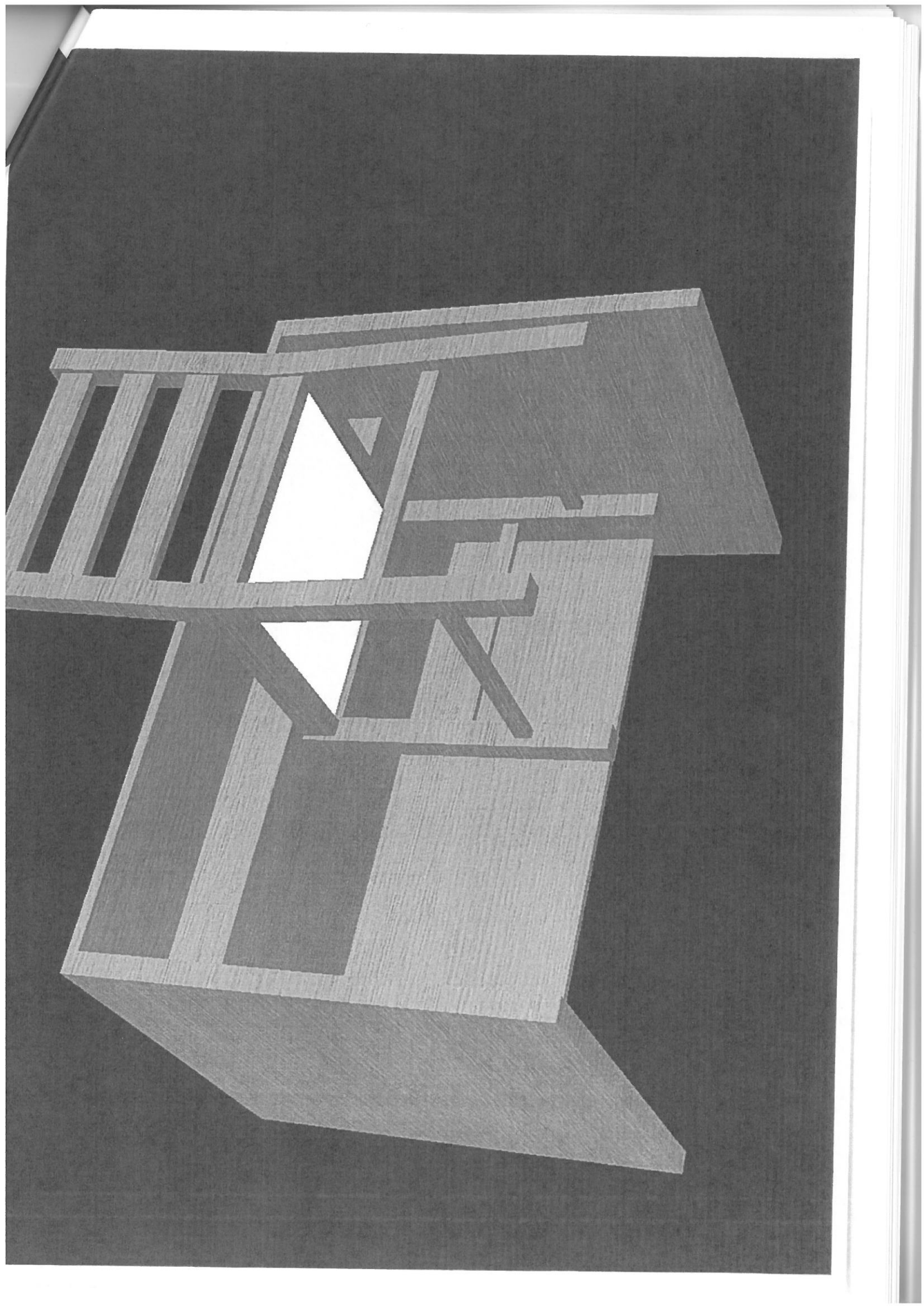



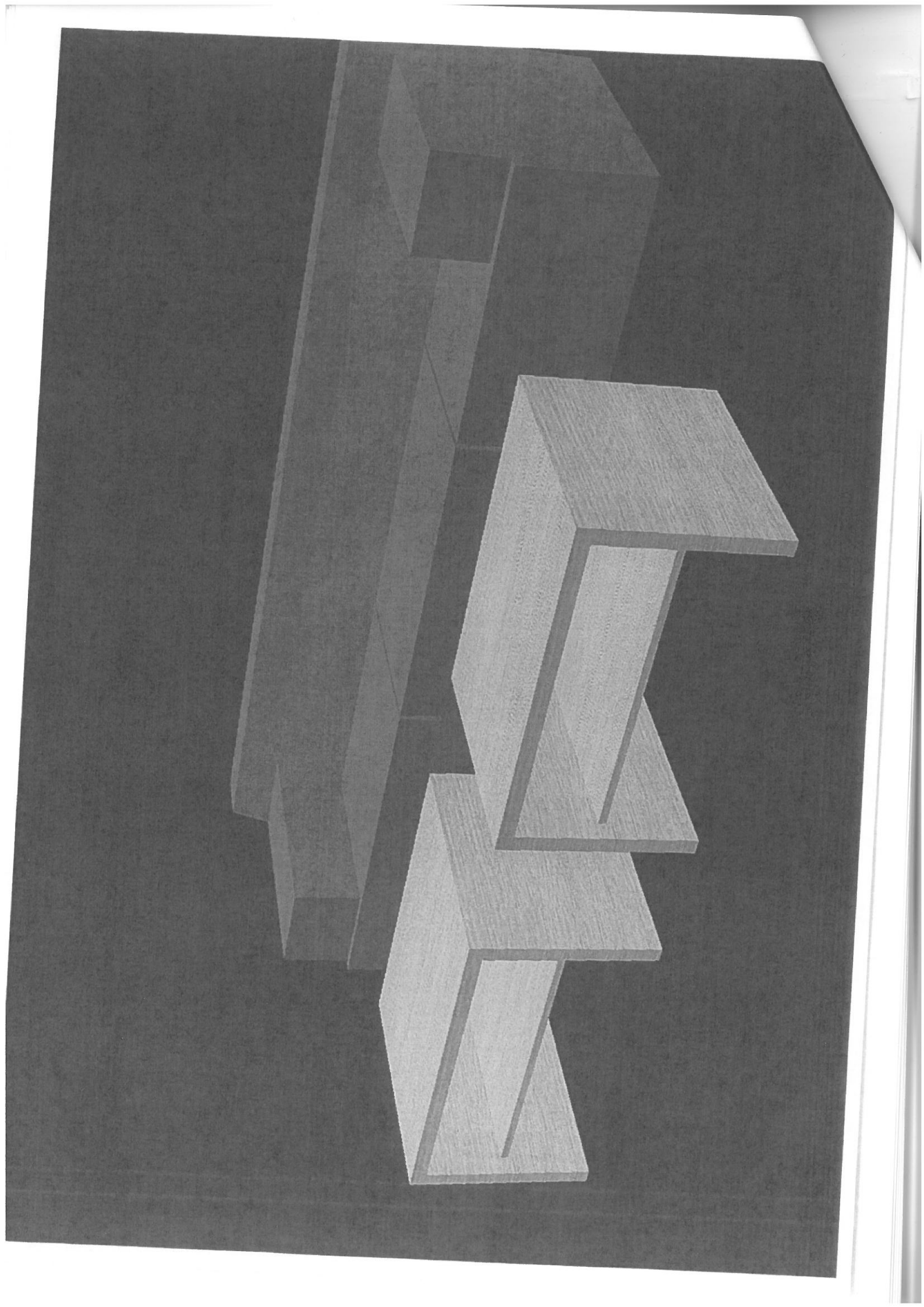

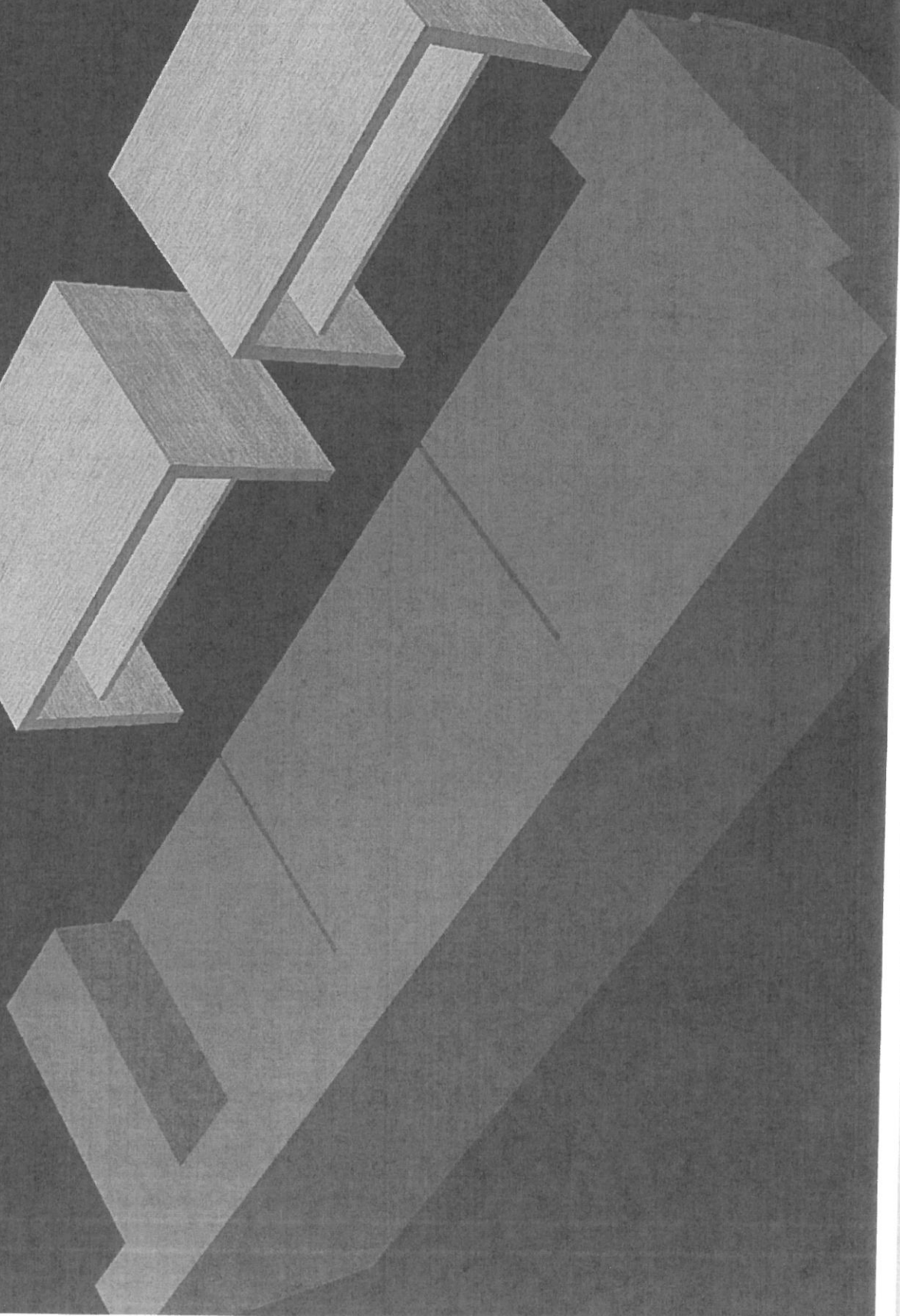
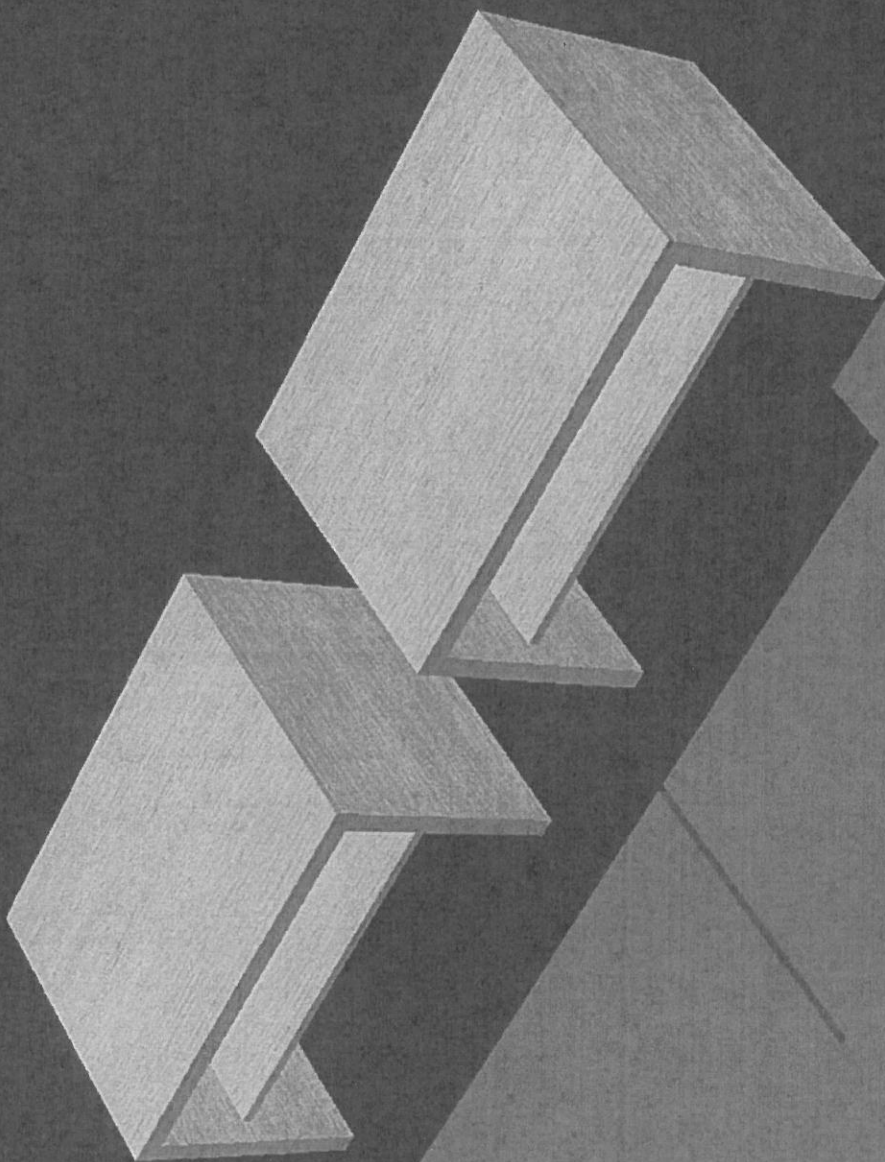

800

196

200

450

800

500

600

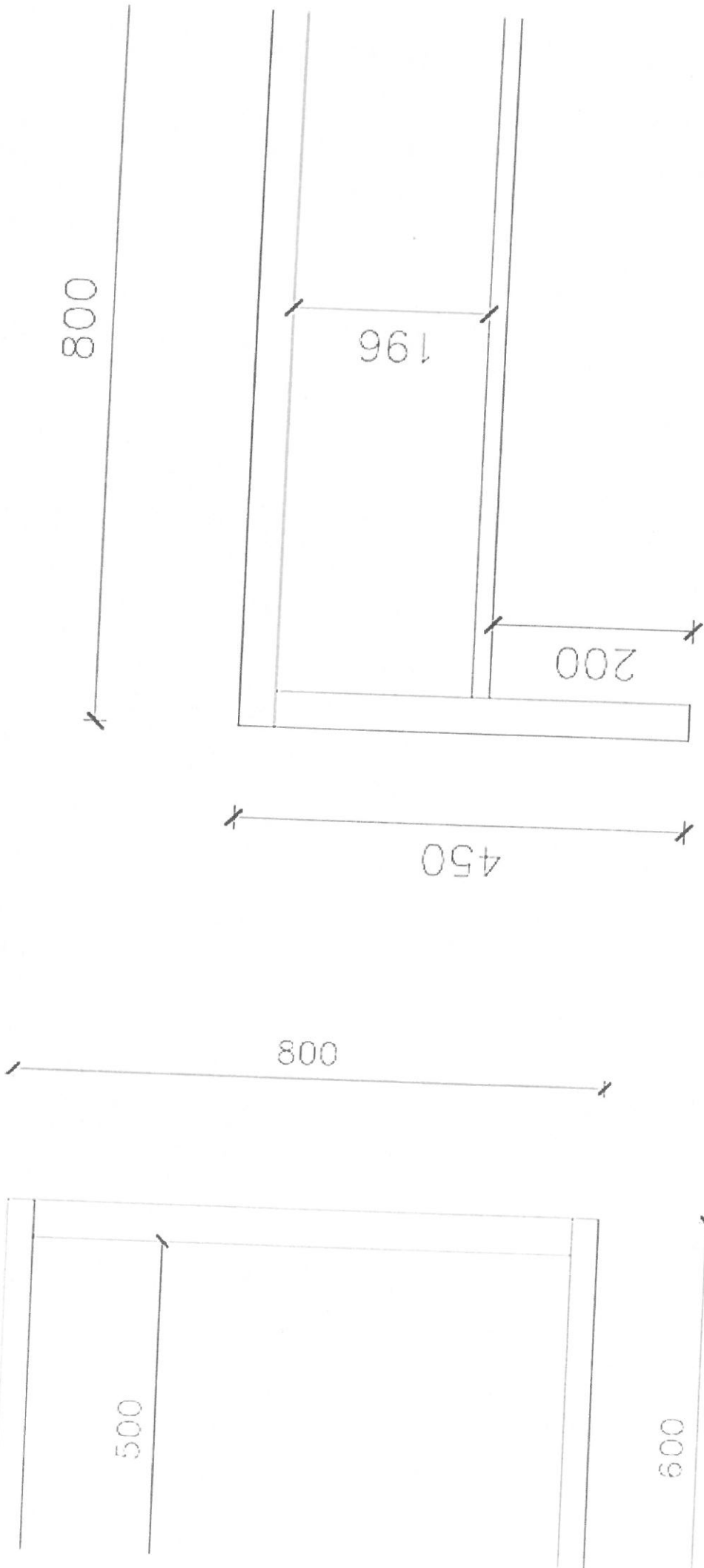

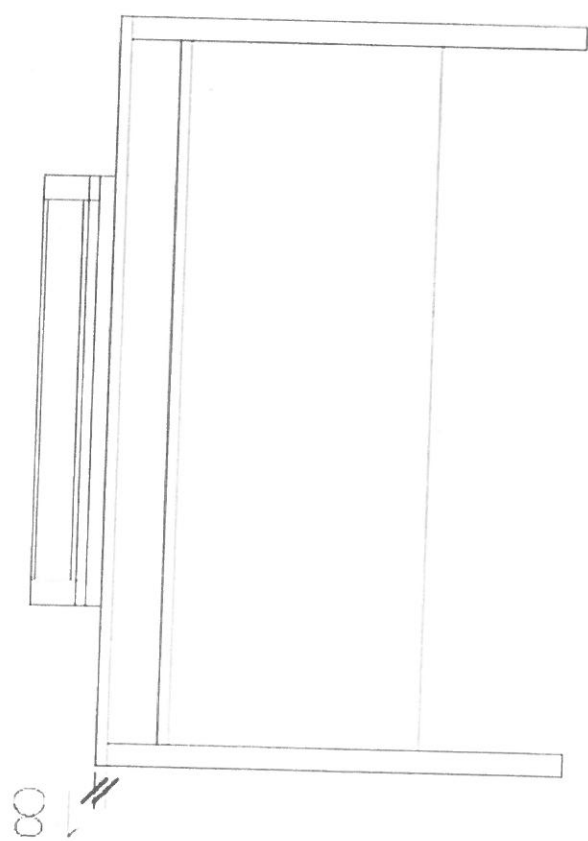
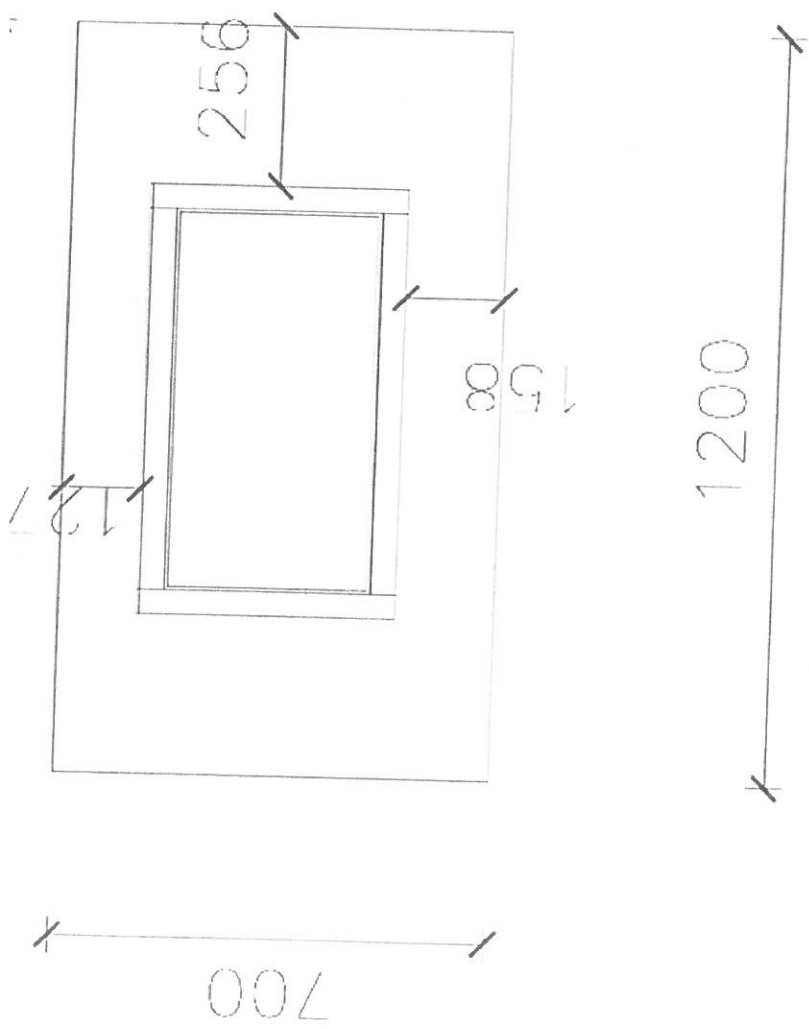
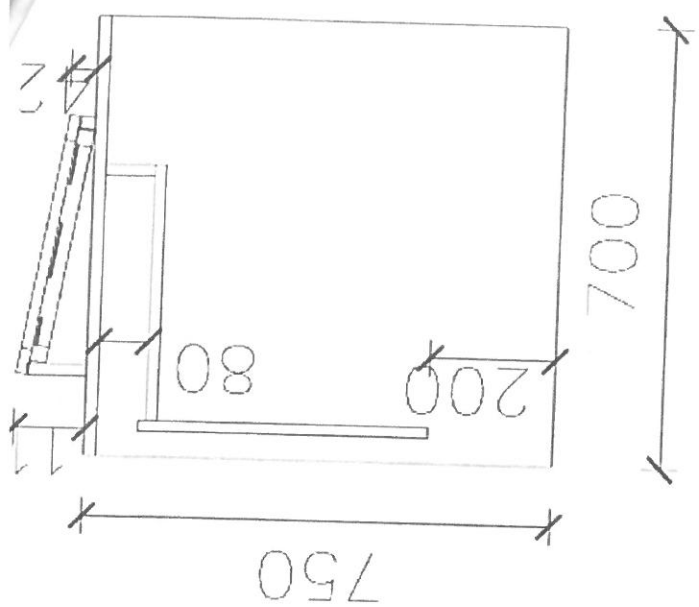



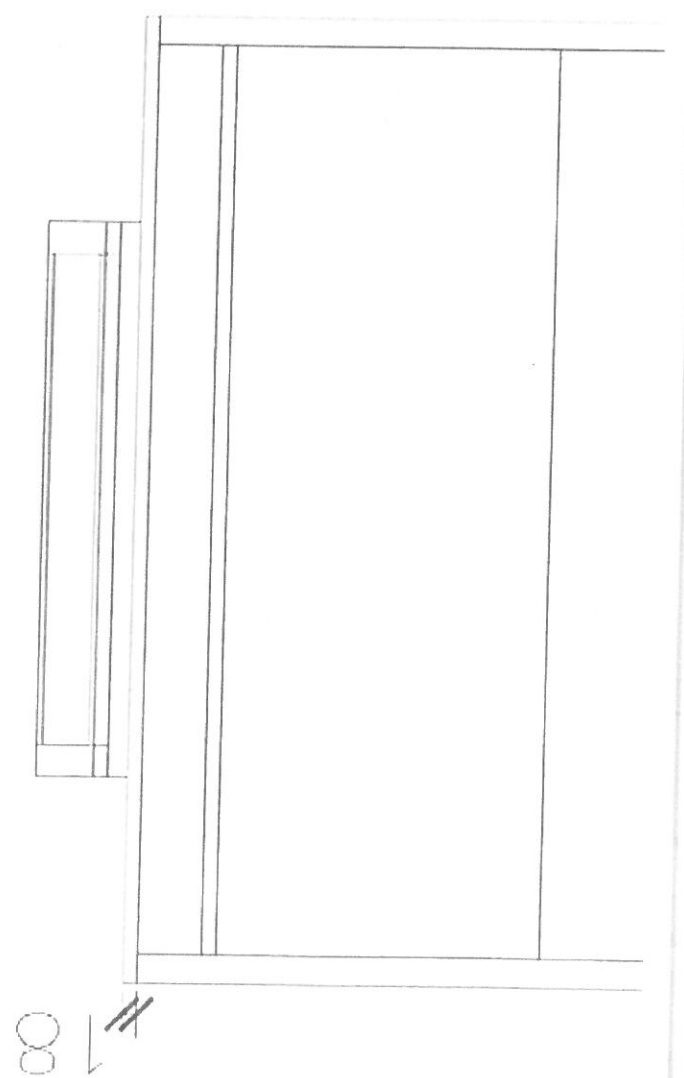
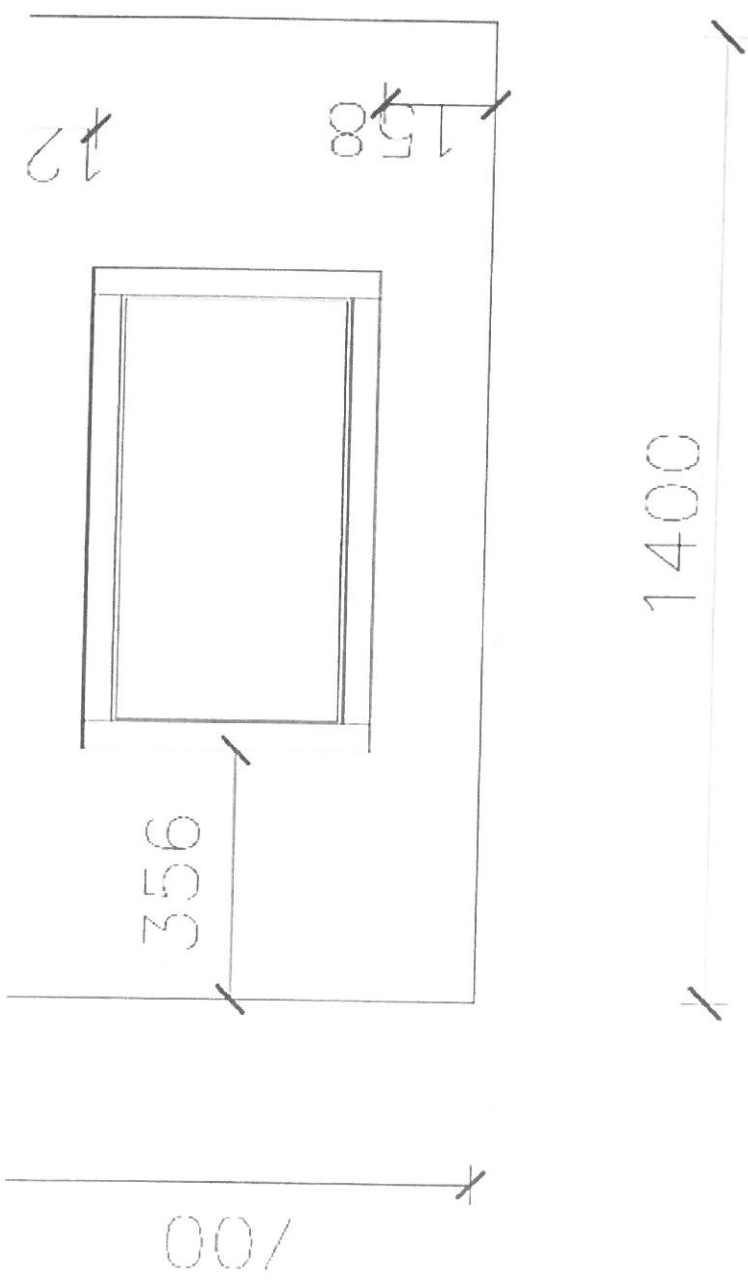
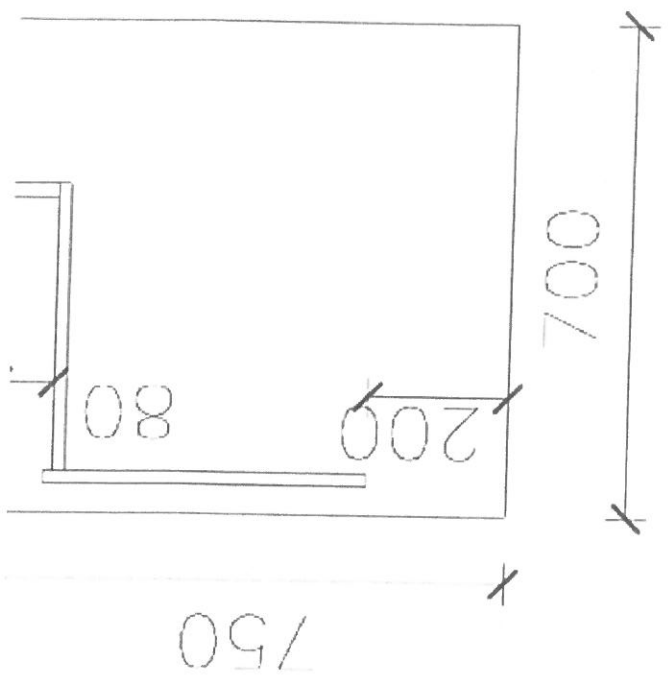



**DOKUMENTACE NÁVRHU INTERIÉRU MĚSTSKÉHO INFORMAČNÍHO CENTRA JESENÍK V OBJEKTU KATOVNY**

INVESTOR: MĚSTO JESENÍK, MASARYKOVO NÁM. 1/167, 790 01 JESENÍK



FORMÁT: A3

STUPĚŇ: DPS

ZPRACOVÁNO PRO:

MÚ JESENÍK, OSMI, OIR, MASARYKOVO NÁM. 1/167, 790 01 JESENÍK

23.07.2014

VYPRACOVAL : ING. PETR ŽAŽA (tel.: 777 592 012)

# DOKUMENTACE NÁVRHU INTERIÉRU MĚSTSKÉHO INFORMAČNÍHO CENTRA JESENÍK V OBJEKTU KATOVNY

1. NADZEMNÍ PODLAŽÍ (VSTUPNÍ) 1:50

INVESTOR: MĚSTO JESENÍK, MASARYKOVO NÁM. 1/167, 790 01 JESENÍK

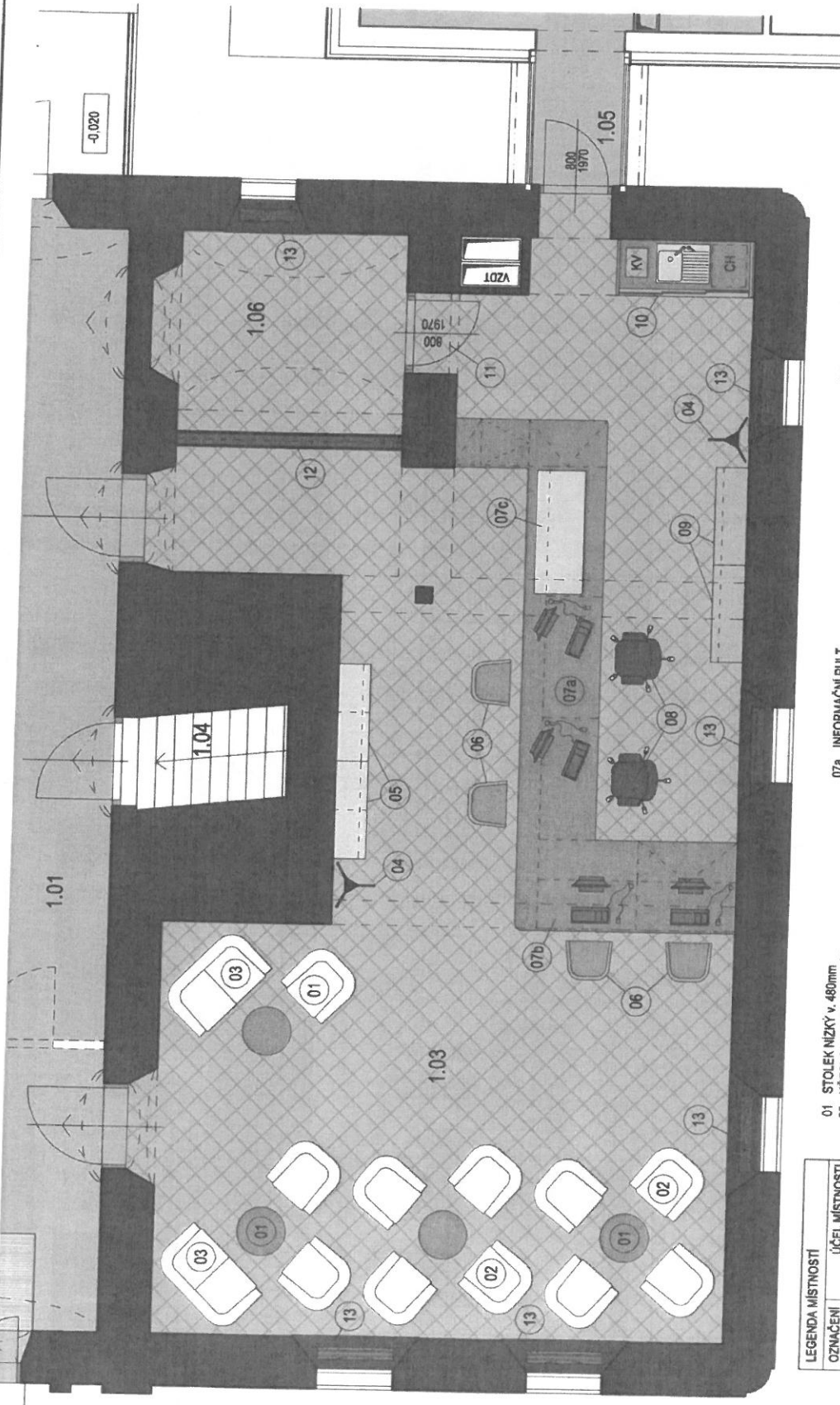

OZNAČENÍ	ÚČEL MÍSTNOSTI
1.01	CHODBA
1.03	INFORMAČNÍ CENTRUM
1.04	VSTUP DO SKLEPA
1.05	SPOJOVACÍ KRČEK
1.06	KANCELÁŘ

- 01 STOLEK NÍZKÝ v. 480mm
- 02 KŘESLO S POTAHEM Z KŮŽE
- 03 DVOJKŘESLO S POTAHEM Z KŮŽE
- 04 VĚŠÁK KOVOVÝ
- 05 PRODEJNÍ VITRYNA SE SKŘÍNKOU d. 1200mm
- 06 DŘEVĚNÁ ŽIDLE / KŘESLO

- 07a INFORMAČNÍ PULT
- 07b INTERNET PRO VEŘEJNOST
- 07c PRODEJNÍ VITRYNA
- 07d ZASUVKOVÁ SKŘÍNKA
- 08 KANCELÁŘSKÁ ŽIDLE - TEXTILNÍ POTAH
- 09 KABINET S POSUVNÝMI DVEŘMI d. 1200mm

- 10 SKŘÍŇ (DŘEV. NYČKA, CHLADNIČKA, KÁVOVAR, NÁDOBÍ)
- 11 POLICE
- 12 INTERIÉROVÁ PŘÍČKA PRO ODDĚLENÍ KANCELÁŘE
- 13 KRYTÍ OTOPNEHO TĚLESA
- KV KÁVOVAR
- CH CHLADNIČKA

POZ.: TATO DOKUMENTACE NEMHRADÍ JE VÝROBNÍ DOKUMENTACI. UVEDENÉ ROZMĚRY JE TŘEBA PŘOVĚŘIT. ODBĚRNATEL PŘED REALIZACÍ POŽADUJE PŘEDLOŽENÍ VZORKU MATERIÁLU A VÝROBKŮ K ODSOUHLÁSENÍ

FORMÁT: A3 STUPEŇ: DPS

ZPRACOVÁNO PRO: MŮ JESENÍK, OSMI, OIR, MASARYKOVO NÁM. 1/167, 790 01 JESENÍK  
23.07.2014

±0,000=432.680

VYPRACOVAL : ING. PETR ŽAŽA (tel.: 777 592 012)



# DOKUMENTACE NÁVRHU INTERIÉRU MĚSTSKÉHO INFORMAČNÍHO CENTRA JESENÍK V OBJEKTU KATOVNY

INVESTOR: MĚSTO JESENÍK, MASARYKOVO NÁM. 1/167, 790 01 JESENÍK

1. NADZEMNÍ PODLAŽÍ (VSTUPNÍ) - VÝKRES OSVĚTLENÍ A OVLÁDACÍCH PRVKŮ ELEKTROINSTALACE 1 : 50

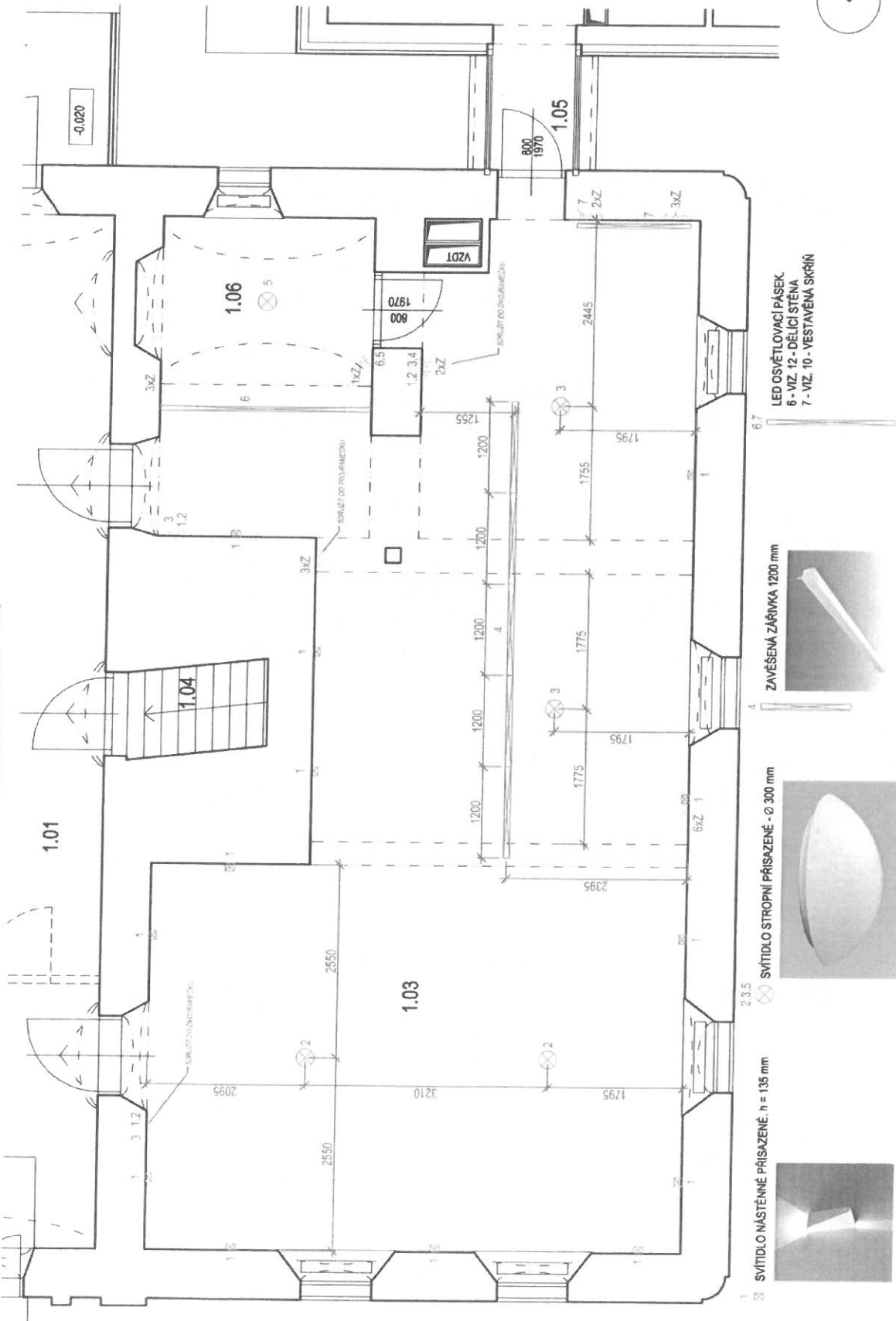

±0,000=432,680

POZNÁ: TATO DOKUMENTACE NEHRADJUJE VÝROBNÍ DOKUMENTACI. UVEDENÉ ROZMĚRY JE TŘEBA PŘOVĚŘIT. OBJEDMATEL PŘED REALIZACÍ PŘIŽÁDUE PŘEDLOŽENÍ VZORKŮ MATERIÁLŮ A VÝROBKŮ K ODSOUHLASENÍ

FORMÁT: A3 STUPEŇ: DPS

ZPRACOVÁNO PRO: MŮ JESENÍK, OSMI, OJR, MASARYKOVO NÁM. 1/167, 790 01 JESENÍK

23.07.2014

VYPRACOVAN: ING. PETR ŽÁŽA (tel.: 777 592 012)

**DOKUMENTACE NÁVRHU INTERIÉRU MĚSTSKÉHO INFORMAČNÍHO CENTRA JESEŇÍK V OBJEKTU KATOVNY**

INVESTOR: MĚSTO JESEŇÍK, MASARYKOVO NÁM. 1/167, 790 01 JESEŇÍK

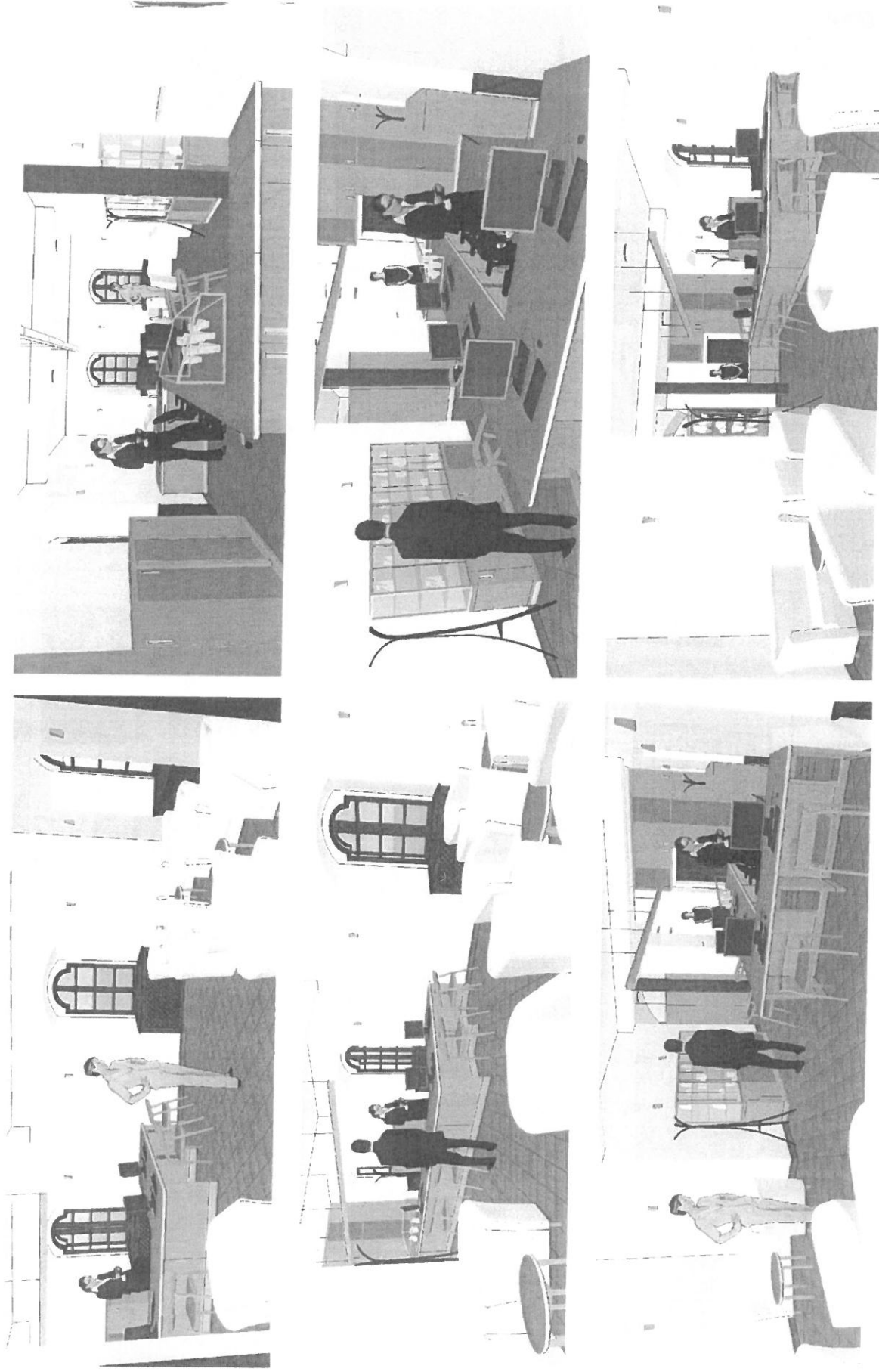

FORMÁT: A3      STUPEŇ: DPS

ZPRACOVÁNO PRO:  
23.07.2014

MÚ JESEŇÍK, OSMÍ, OÍR, MASARYKOVO NÁM. 1/167, 790 01 JESEŇÍK  
VYPRACOVAL: ING. PETR ŽAŽA (tel.: 777 592 012)

**DOKUMENTACE NÁVRHU INTERIÉRU MĚSTSKÉHO INFORMAČNÍHO CENTRA JESEŇÍK V OBJEKTU KATOVNY**  
VISUALIZACE

INVESTOR: MĚSTO JESEŇÍK, MASARYKOVO NÁM. 1/167, 790 01 JESEŇÍK

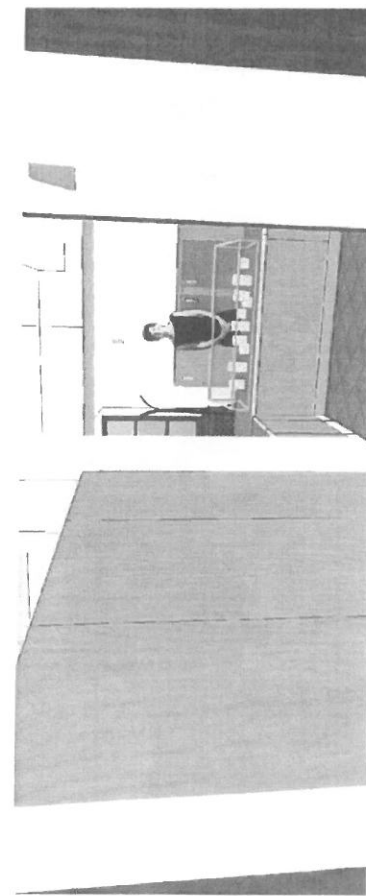
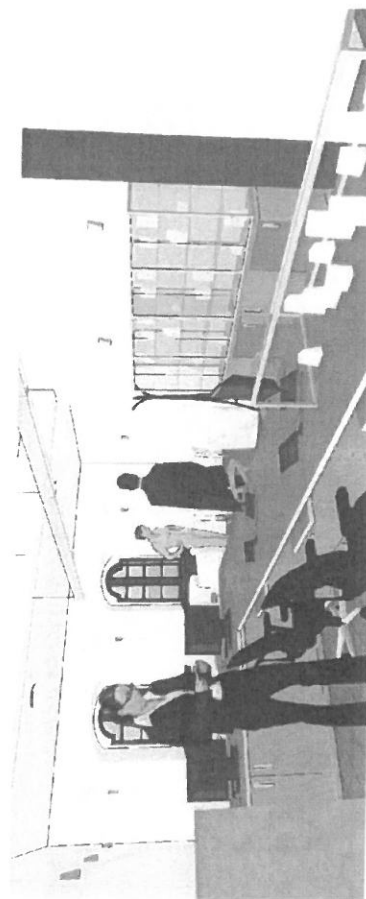
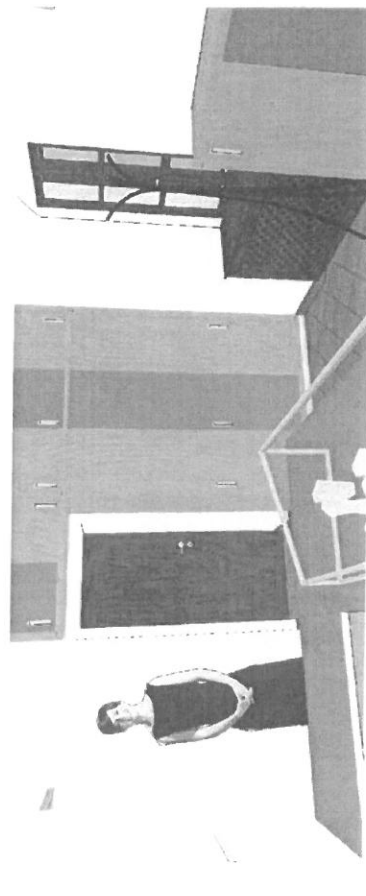
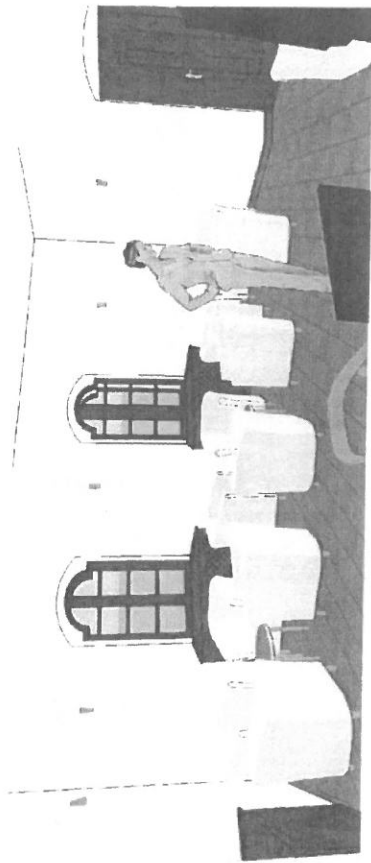
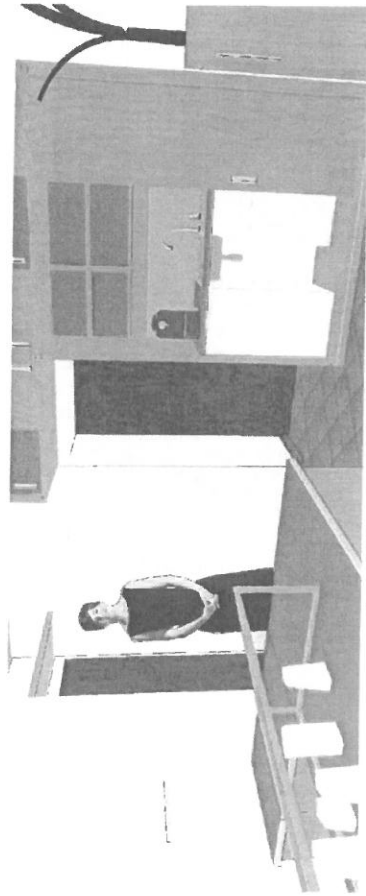

FORMÁT: A3

STUPEŇ: DPS

ZPRACOVÁNO PRO: 23.07.2014

MŮ JESEŇÍK, OSMI. OJŘ. MASARYKOVO NÁM. 1/167, 790 01 JESEŇÍK  
VYPRACOVAL: ING. PETR ŽÁŽA (tel.: 777 592 012)

**DOKUMENTACE NÁVRHU INTERIÉRU MĚSTSKÉHO INFORMAČNÍHO CENTRA JESENÍK V OBJEKTU KATOVNY**  
 POUŽITÝ TYPOVÝ NÁBYTEK

INVESTOR: MĚSTO JESENÍK, MASARYKOVO NÁM. 1/167, 790 01 JESENÍK

02 - KŘESLO - 11ks

03 - DVOJKŘESLO / POHOVKA - 2ks

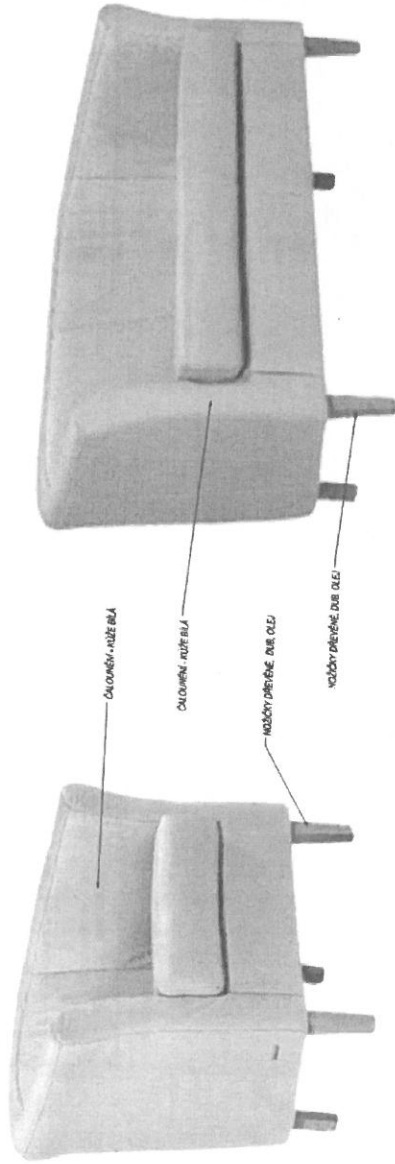

04 - VĚŠÁK - 540 x 460 x 1800 mm - 2ks

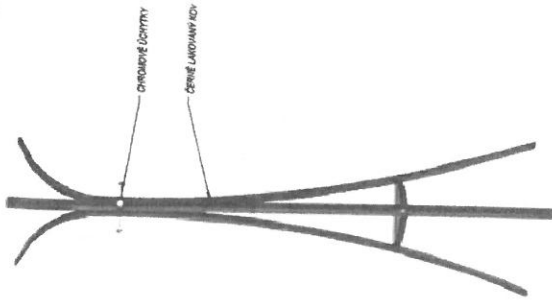

06 - ŽIDLE / KŘESLO - 4ks

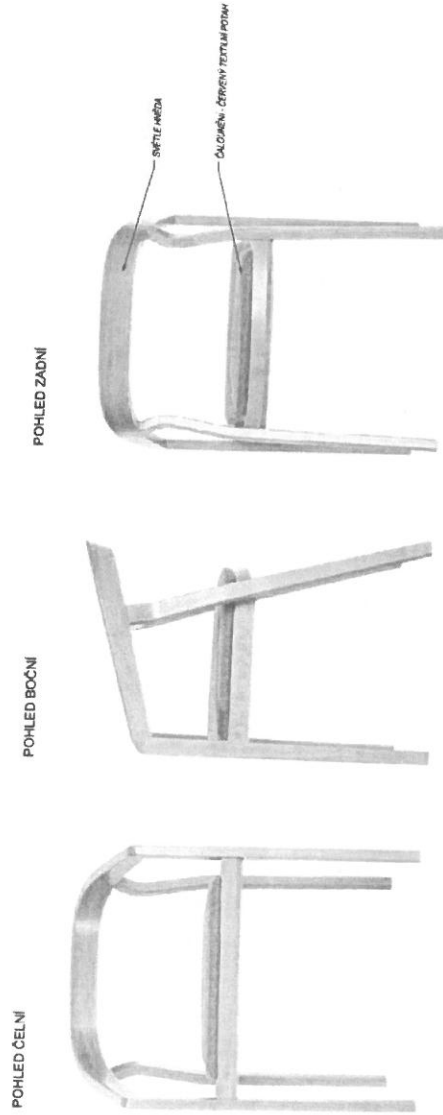

08 - KANCELÁŘSKÁ ŽIDLE - 2ks



POZÍ: TATO DOKUMENTACE NEVHRUŽUJE VÝROBNÍ DOKUMENTACI. UVĚDNĚNÉ ROZMĚRY JE TŘEBA PROVĚŘIT.  
 OBJEDNATEL PŘED REALIZACÍ PŮDĚLUJE PŘED OŽENÍ VZORKU MATERIÁLU A VÝROBKU K ODOBŘEHENÍ

FORMÁT: A3

STUPEŇ: DPS

ZPRACOVÁNO PRO:

MŮ JESENÍK, OSMI, OJR, MASARYKOVO NÁM. 1/167, 790 01 JESENÍK

23.07.2014

VYPRACOVAL: ING. PETR ŽAŽA (tel.: 777 592 012)



# DOKUMENTACE NÁVRHU INTERIÉRU MĚSTSKÉHO INFORMAČNÍHO CENTRA JESEŇÍK V OBJEKTU KATOVNY

INVESTOR: MĚSTO JESEŇÍK, MASARYKOVO NÁM. 1/167, 790 01 JESEŇÍK

DETAILNÍ ROZKRESLENÍ NÁBYTKU 1 : 20

## 11 - POLICE (v nice nad dveřmi do kanceláře) - 2ks

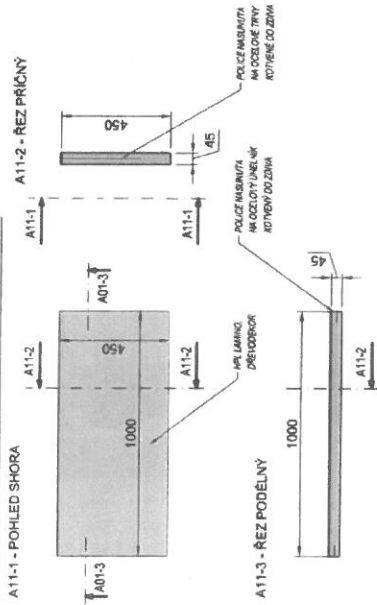

## 01 - STOLEK NÍZKÝ v. 450mm - 4ks

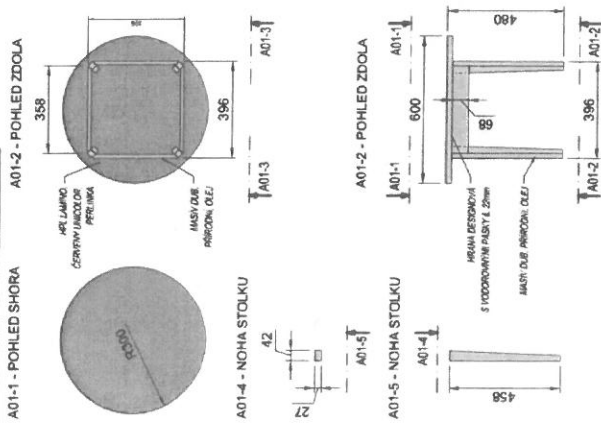

## 07c - PRODEJNÍ VITRÝNA - 1ks

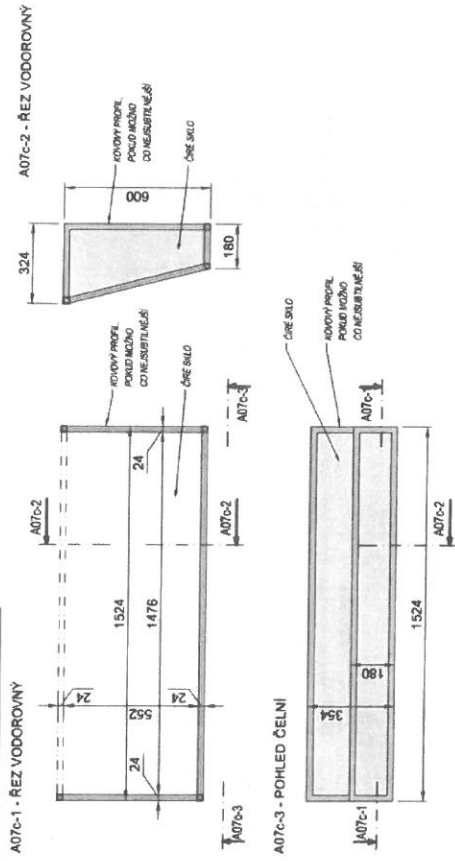

## 13 - KRYT OTOPNÉHO TĚLESA - 6ks

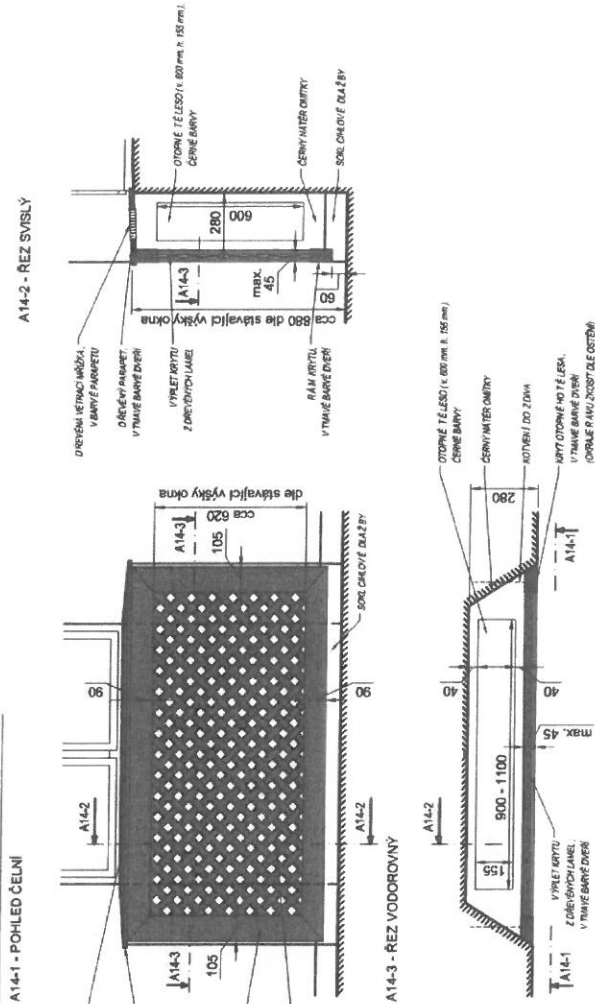

POZ.: TATO DOKUMENTACE NEVYKRAJUJE VYROBNÍ DOKUMENTACI. UVEDENÉ ROZMĚRY JE TŘEBA PŘOVĚŘIT. OBJEDNATEL PŘED REALIZACÍ POŽADUJE PŘEDLOŽENÍ VZORKU MATERIÁLU A VÝROBKU K ODSOUHLASENÍ

FORMÁT: A3

STUPEŇ: DPS

ZPRACOVÁNO PRO: MŮ JESEŇÍK, OSMÍ, OJŘ, MASARYKOVO NÁM. 1/167, 790 01 JESEŇÍK

23.07.2014

VYPRACOVAL: ING. PETR ŽAŽA (tel.: 777 592 012)

# DOKUMENTACE NÁVRHU INTERIÉRU MĚSTSKÉHO INFORMAČNÍHO CENTRA JESENÍK V OBJEKTU KATOVNY

DETAILNÍ ROZKRESLENÍ NÁBYTKU 1 : 20

INVESTOR: MĚSTO JESENÍK, MASARYKOVO NÁM. 1/167, 790 01 JESENÍK

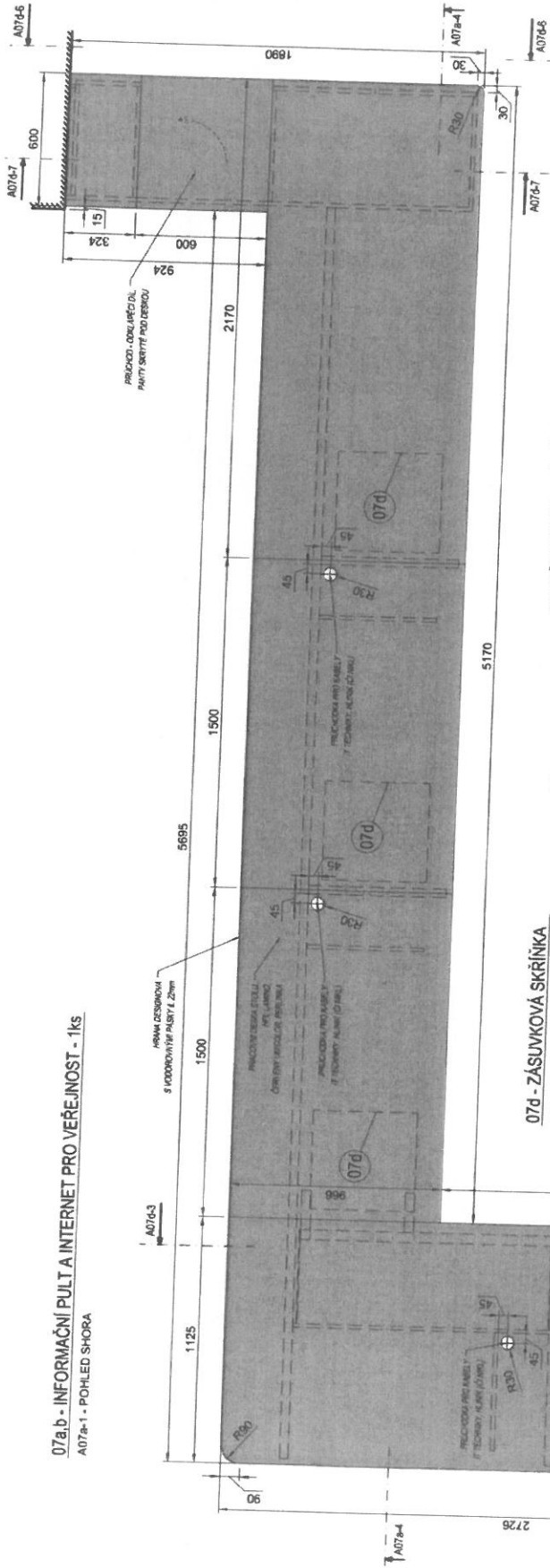

07a.b - INFORMAČNÍ PULT A INTERNET PRO VEŘEJNOST - 1ks  
A07a-1 - POHLED SHORA

07d - ZÁSUVKOVÁ SKŘÍŇKA  
A07d-1 - POHLED HORNÍ

DETAIL ŠUPLIKU ZÁSUVKOVÉ SKŘÍŇKY 07d  
A07d-4 - POHLED ZE ZADU

A07d-6 - POHLED ČELNÍ

A07d-5 - POHLED BOČNÍ

A07d-7 - POHLED HORNÍ

A07d-3 - POHLED ČELNÍ

A07d-2 - POHLED BOČNÍ

POZN.: TATO DOKUMENTACE NEVYHRANĚ JE VÝROBNÍ DOKUMENTACÍ. UVĚDĚNÉ ROZMĚRY JE TŘEBA PROVĚŘIT. ODEBÍRATEL PŘED REALIZACÍ PŘEJDELE PŘEDLOŽENÝM VZORKŮM MATERIÁLŮ A VÝROBKŮ K ODSOUHLASENÍ

FORMÁT: A3

STUPEŇ: DPS

ZPRACOVÁNO PRO: MŮ JESENÍK, OSMI, OIR, MASARYKOVO NÁM. 1/167, 790 01 JESENÍK

23.07.2014

VYPRACOVAL: ING. PETR ŽAŽA (tel.: 777 592 012)

# DOKUMENTACE NÁVRHU INTERIÉRU MĚSTSKÉHO INFORMAČNÍHO CENTRA JESENÍK V OBJEKTU KATOVNY

DETAILNÍ ROZKRESLENÍ NÁBYTKU 1:20

INVESTOR: MĚSTO JESENÍK, MASARYKOVO NÁM. 1/167, 790 01 JESENÍK

**07a,b - INFORMAČNÍ PULT A INTERNET PRO VEŘEJNOST - 1ks**  
A07a-2 - REZ KORPUSEM

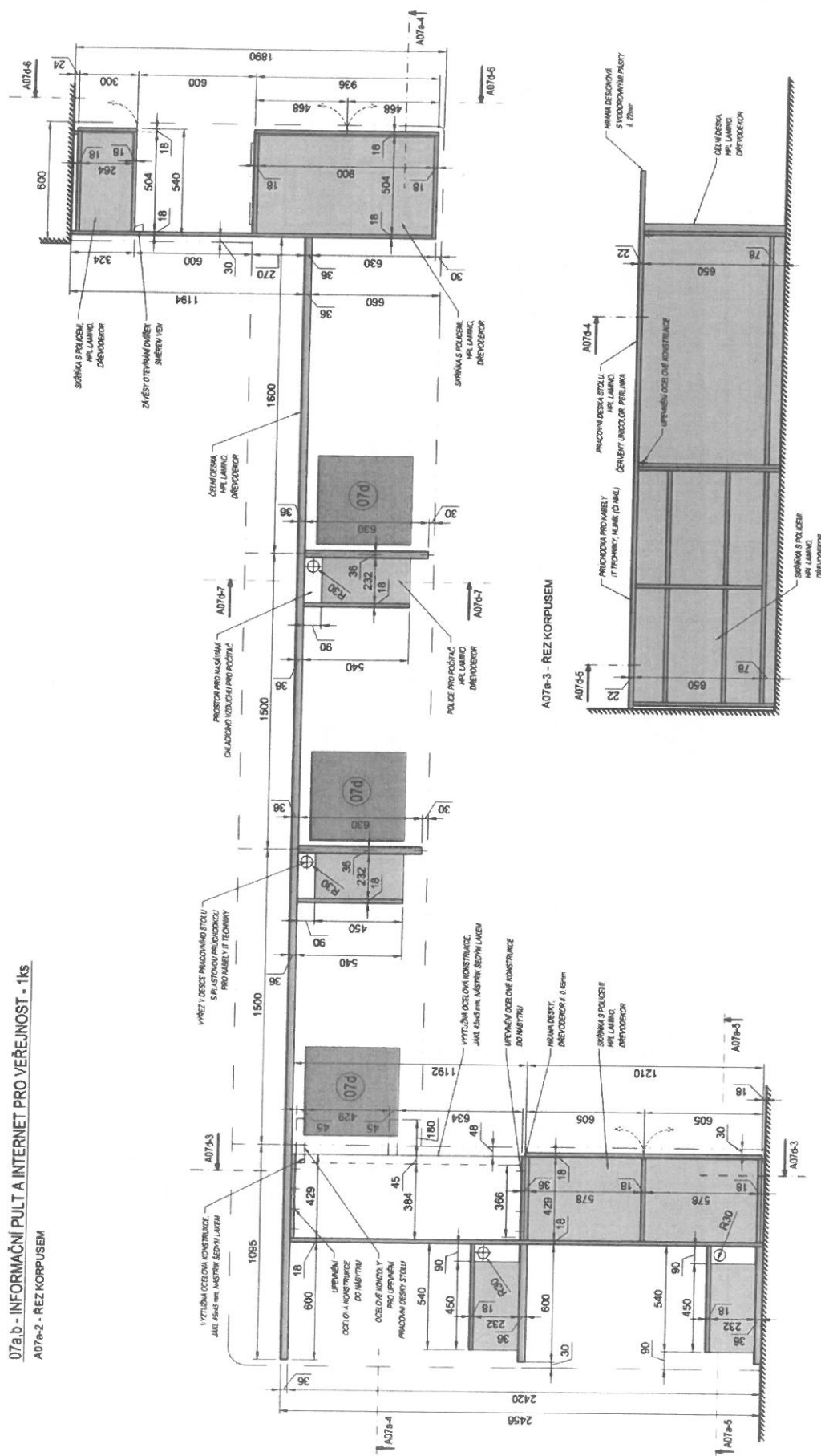

POZN.: TATO DOKUMENTACE NEHRAZUJE VYROBNÍ DOKUMENTACÍ, UVEDENÉ ROZMĚRY JE TŘEBA PŘOVĚŘIT.  
OBJEDNATEL PŘED REALIZACÍ POUŽÍVÁJE PŘEDLOŽENÝ VÝKROK MATERIÁLU A VÝROBKU K ODSOUHLASENÍ

FORMÁT: A3 STUPĚNÍ: DPS

ZPRACOVÁNO PRO: MŮ JESENÍK, OSMI, OIR, MASARYKOVO NÁM. 1/167, 790 01 JESENÍK

23.07.2014

VYPRACOVAL: ING. PETR ZAŽA (tel.: 777 592 012)

# DOKUMENTACE NÁVRHU INTERIÉRU MĚSTSKÉHO INFORMAČNÍHO CENTRA JESENÍK V OBJEKTU KATOVNY

DETAILNÍ ROZKRESLENÍ NÁBYTKU 1 : 20

INVESTOR: MĚSTO JESENÍK, MASARYKOVO NÁM. 1/167, 790 01 JESENÍK

07a.b - INFORMAČNÍ PULT A INTERNET PRO VEŘEJNOST - 1ks  
A07a-4 - REZ KORPUSEM

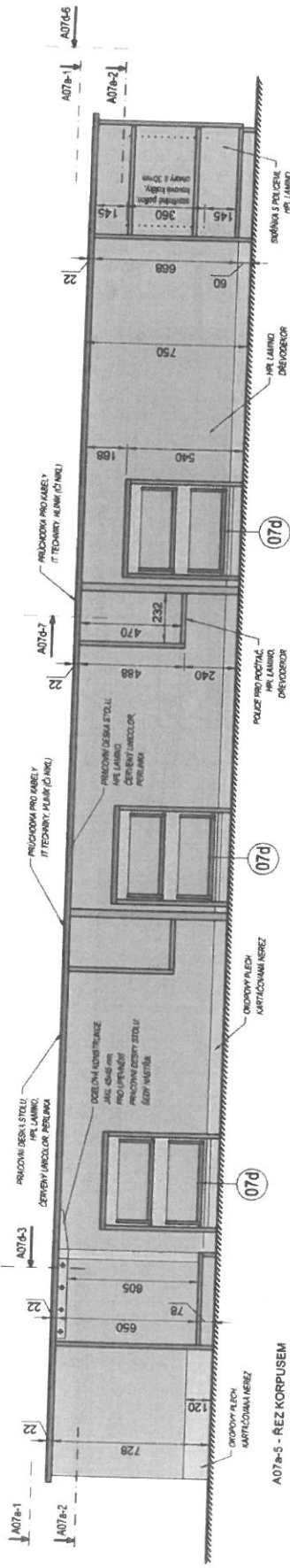

A07a-5 - REZ KORPUSEM

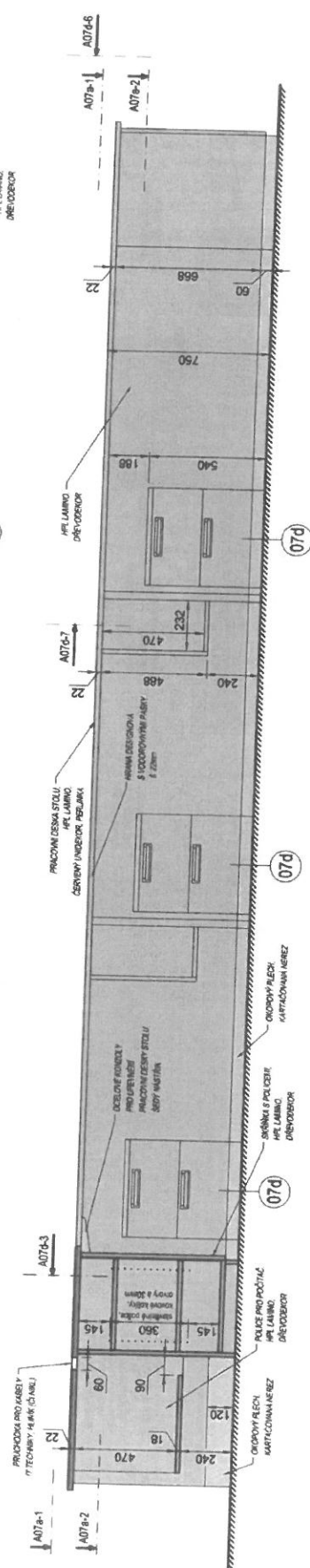

A07a-6 - REZ KORPUSEM

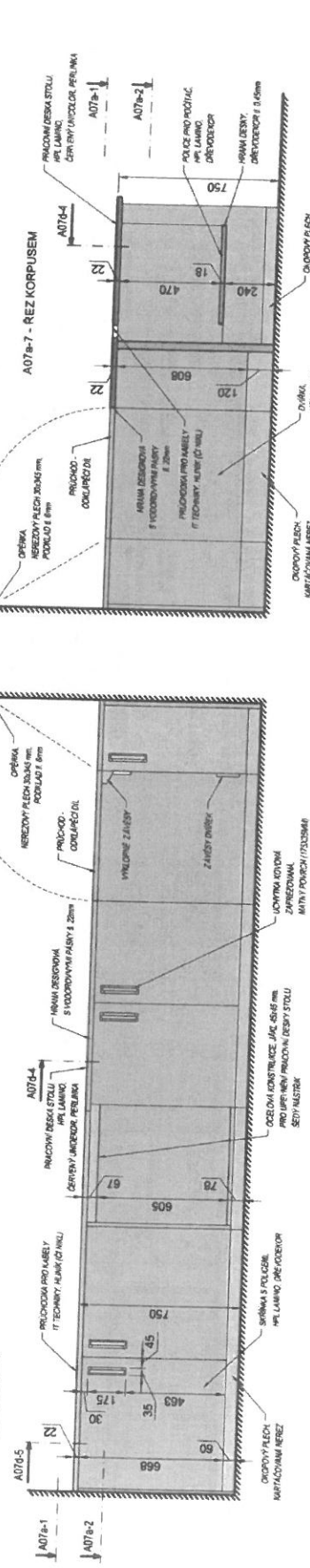

POZN: \*TATO DOKUMENTACE NEBUDUJE VÝROBNÍ DOKUMENTACÍ. UVEDENÉ ROZMĚRY JE TŘEBA PROVĚŘIT. OBLÉDNATEL PŘED REALIZACÍ ROZDĚLUJE PŘED LOŽENÍM VZORKU MATERIÁLU A VÝROBKU K ODSOUHLÁSENÍ

FORMÁT: A3

STUPEŇ: DPS

ZPRACOVÁNO PRO: MŮ JESENÍK, OSMI, OIR, MASARYKOVO NÁM. 1/167, 790 01 JESENÍK

23.07.2014

VYPRACOVAL: ING. PETR ŽÁŽA (tel.: 777 592 012)



# DOKUMENTACE NÁVRHU INTERIÉRU MĚSTSKÉHO INFORMAČNÍHO CENTRA JESEŇÍK V OBJEKTU KATOVNY

INVESTOR: MĚSTO JESEŇÍK, MASARYKOVO NÁM. 1/167, 790 01 JESEŇÍK

DETAILNÍ ROZKRESLENÍ NÁBYTKU 1 : 20

## 05 - PRODEJNÍ VITRYNA SE SKŘÍŇKOU d. 1200mm - 2ks

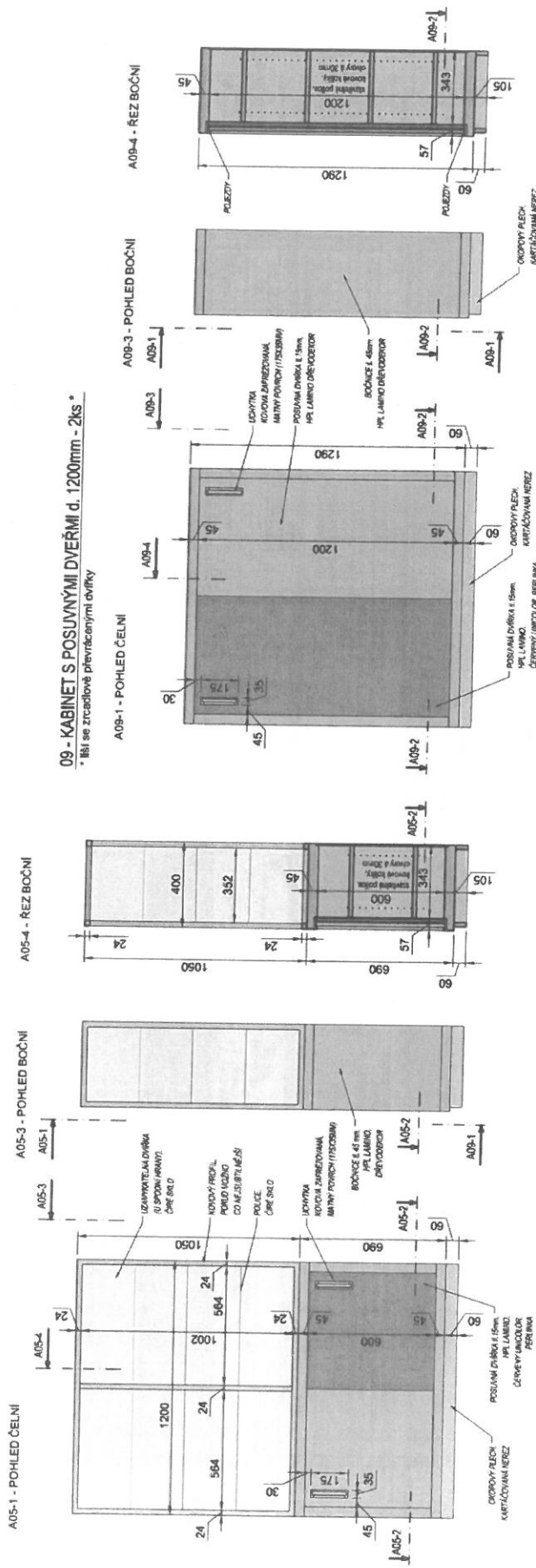

## A05-2 - REZ VODOROVNÝ (DOLŮ)

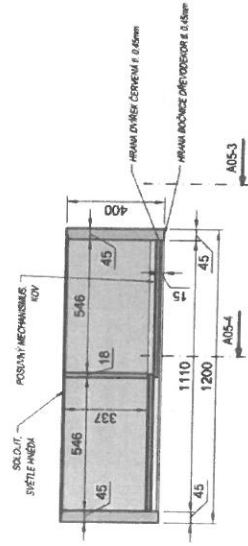

\*POZ.: VŠADNÍM POKRYTÍM PROSKLENĚNÍ STRAN Z ESKLENĚNÝM DŘEVEM POKRYTOU POSUVNÁ, ALTERNATIVNĚ TĚMI PALETAMI

## 09 - KABINET S POSUVNÝMI DVEŘÍMI d. 1200mm - 2ks \*

\* Nisi se zrcadlově převracenými dvířky

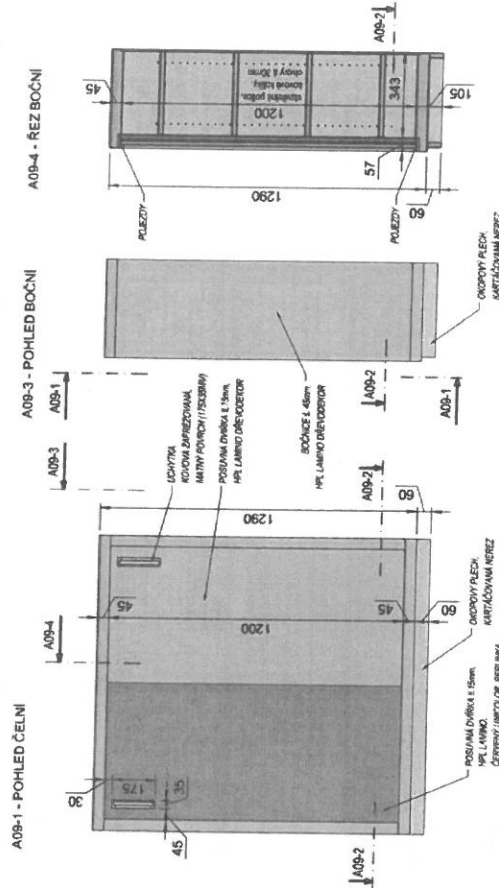

## A09-2 - REZ VODOROVNÝ (DOLŮ)

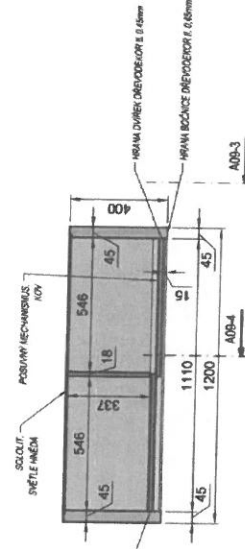

POZ.: TATO DOKUMENTACE NEHRAZÍ JE VÝROBNÍ DOKUMENTACÍ, UVEDENÉ ROZMĚRY JE TŘEBA PROVĚŘIT. OBJEDNATEL: PŘED REALIZACÍ POŽADUJE PŘED OZEMÍ VÝROBKU MATERIÁLŮ A VÝROBKŮ K ODSOUHLASENÍ

FORMÁT: A3

STUPEŇ: DPS

ZPRACOVÁNO PRO: MŮ JESEŇÍK, OSMI. OIR, MASARYKOVO NÁM. 1/167, 790 01 JESEŇÍK

23.07.2014

VYPRACOVAL : ING. PETR ŽAŽA (tel.: 777 692 012)

# DOKUMENTACE NÁVRHU INTERIÉRU MĚSTSKÉHO INFORMAČNÍHO CENTRA JESEŇÍK V OBJEKTU KATOVNY

INVESTOR: MĚSTO JESEŇÍK, MASARYKOVO NÁM. 1/167, 790 01 JESEŇÍK

10 - VESTAVĚNÁ SKŘÍŇ - 1ks  
A10-1 - POHLED ČELNÍ

A10-2 - SVISLÝ ŘEZ

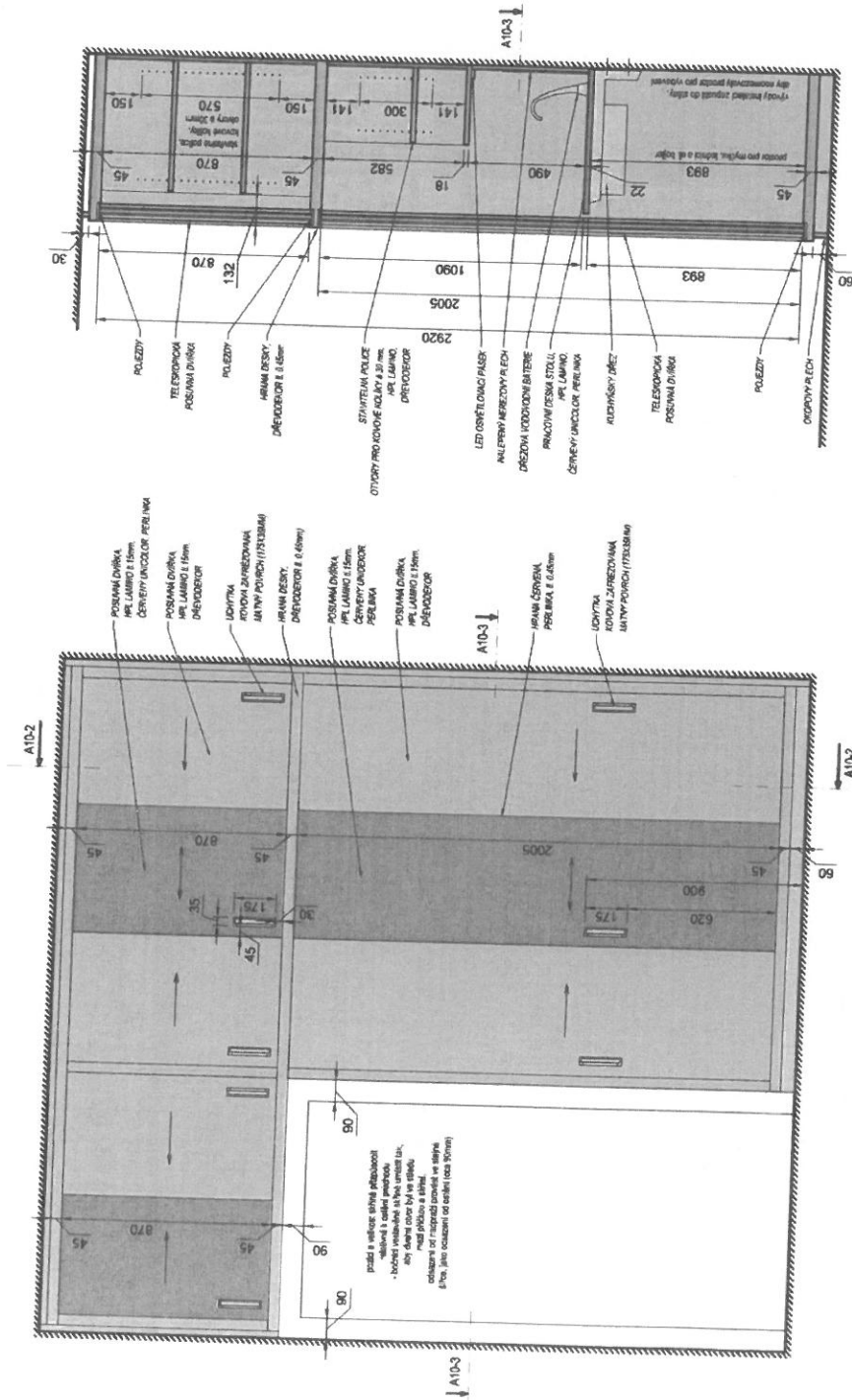

ZPRACOVÁNO PRO: MŮ JESEŇÍK, OSMI, OIR, MASARYKOVO NÁM. 1/167, 790 01 JESEŇÍK  
23.07.2014  
VYPRACOVAL: ING. PETR ŽAŽA (tel.: 777 592 012)

# DOKUMENTACE NÁVRHU INTERIÉRU MĚSTSKÉHO INFORMAČNÍHO CENTRA JESENÍK V OBJEKTU KATOVNY

INVESTOR: MĚSTO JESENÍK, MASARYKOVO NÁM. 1/167, 790 01 JESENÍK

## 10 - VESTAVĚNÁ SKŘÍŇ - 1ks

A10-1 - POHLED ČELNÍ (PRO NÁZORNOST VNITŘNÍHO VYBAVENÍ - POHLED BEZ DVÍŘEK)

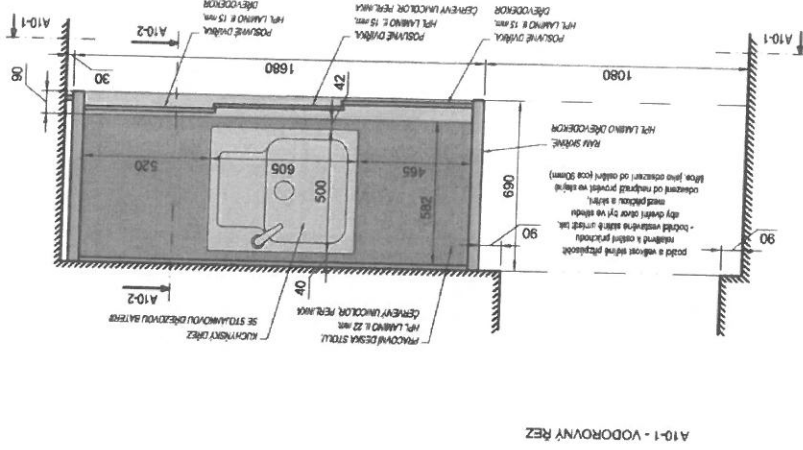
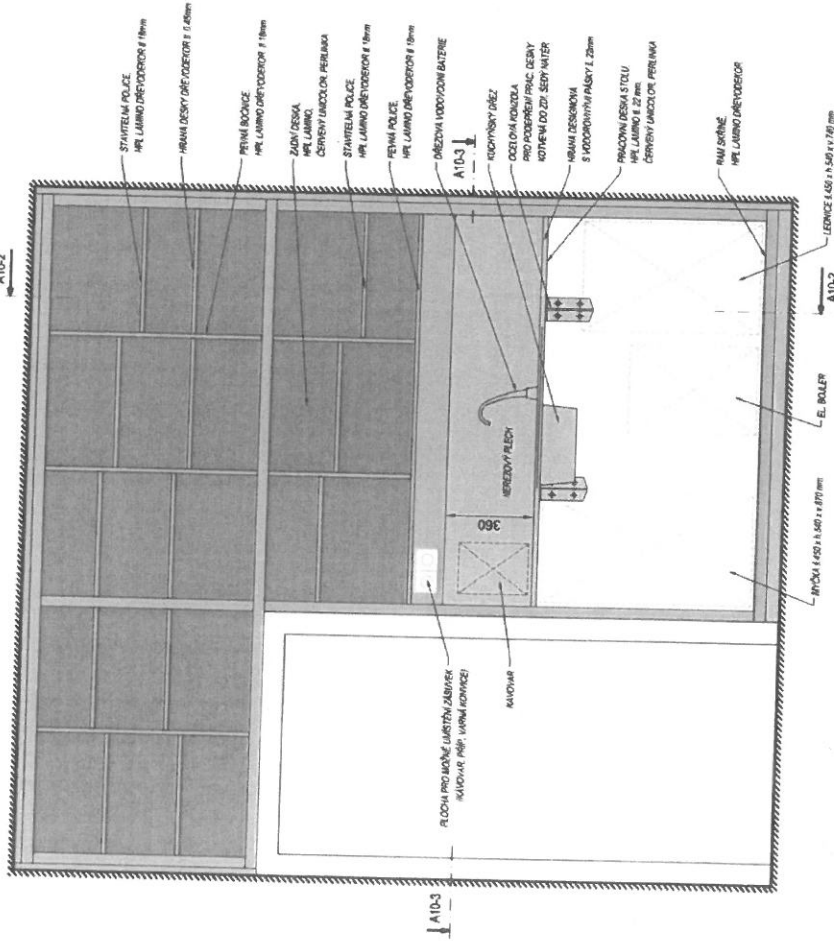

POZN.: TATO DOKUMENTACE NEMÁ BŮŽÍE VÝROBNÍ DOKUMENTACI, UVEDENÉ ROZMĚRY JE TŘEBA PROVĚŘIT. OBLADNĚTE, PŘED REALIZACÍ PŮJADOU PŘEDLOŽENÍ VZORKU MATERIÁLŮ A VÝROBKŮ K ODSOUHLASENÍ.

FORMÁT: A3

STUPEŇ: DPS

ZPRACOVÁNO PRO:

MŮ JESENÍK, OSMI. OIR, MASARYKOVO NÁM. 1/167, 790 01 JESENÍK

23.07.2014

VYPRACOVAN: ING. PETR ŽAŽA (tel.: 777 592 012)

**DOKUMENTACE NÁVRHU INTERIÉRU MĚSTSKÉHO INFORMAČNÍHO CENTRA JESENÍK V OBJEKTU KATOVNY**

DETAILNÍ ROZKRESLENÍ NÁBYTKU 1 : 20

INVESTOR: MĚSTO JESENÍK, MASARYKOVO NÁM. 1/167, 790 01 JESENÍK

12 - INTERIÉROVÁ PŘÍČKA PRO ODDĚLENÍ KANCELÁŘE - 1ks  
A12-1 - POHLED ČELNÍ

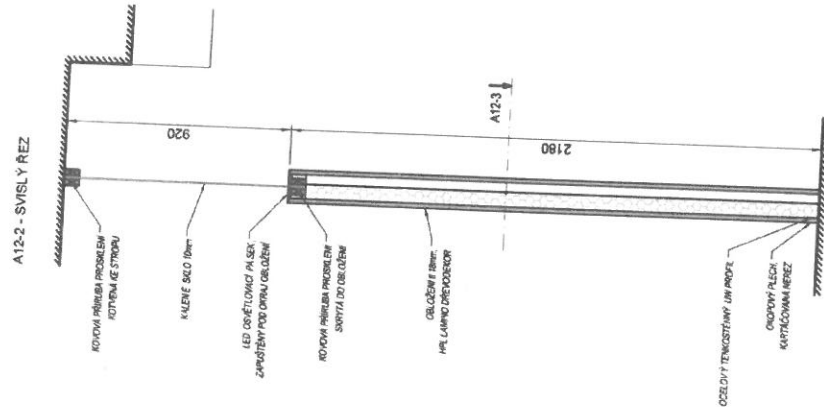
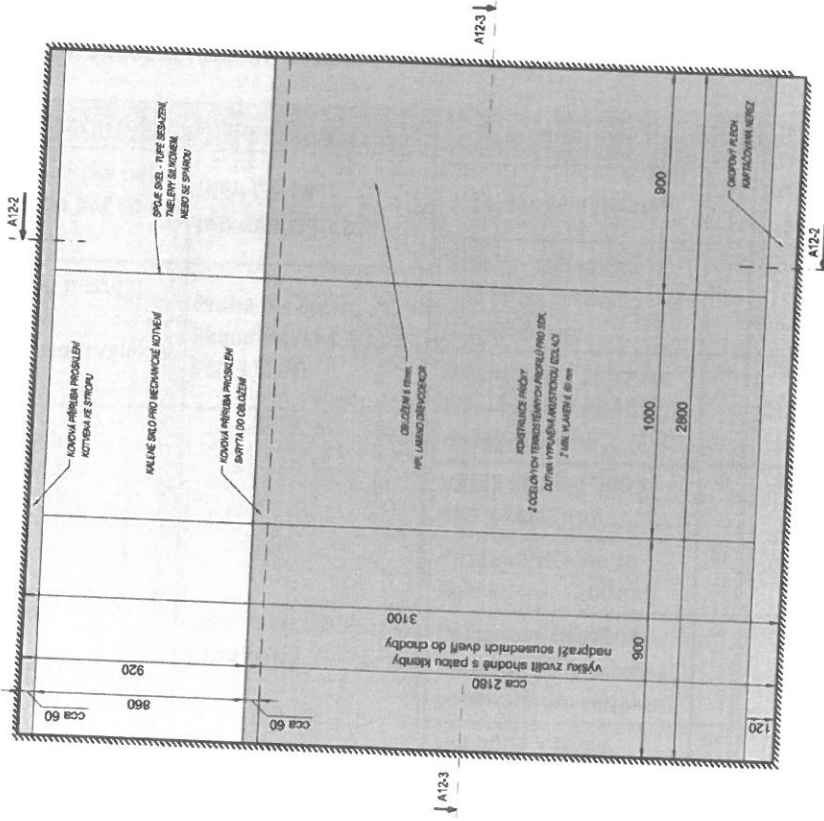

A12-3 - REZ VODROVNĚ

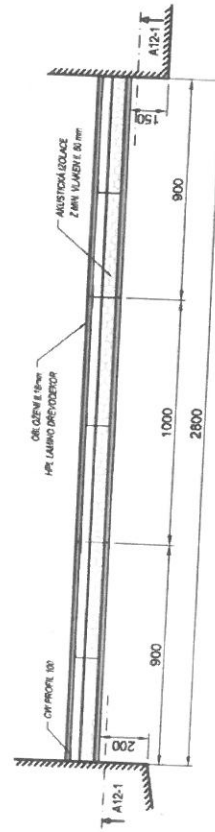

POZN.: TATO DOKUMENTACE NEUMRZÁ LÉ VÝROBNÍ DOKUMENTACI, UVĚŘENÉ ROZMĚRY JE TŘEBA PROVĚŘIT.  
OBJEDNATEL PŘED REALIZACÍ POKADYJE PŘEDLOŽENÍ VZORKU MATERIÁLU A VÝROBKU K ODSOUHLASENÍ

FORMÁT: A3 STUPEŇ: DPS

ZPRACOVÁNO PRO: MŮ JESENÍK, OSMI, OIR, MASARYKOVO NÁM. 1/167, 790 01 JESENÍK

23.07.2014

VYPRACOVAL : ING. PETR ŽAŽA (tel.: 777 592 012)

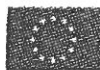

**ZADÁVACÍ DOKUMENTACE VEŘEJNÉ ZAKÁZKY**

„Dědictví nyského knížectví a společné historie v Jeseníku a Glucholazech – interiér“

Registrační číslo projektu: CZ.3.22/2.2.00/12.03402

**PŘÍLOHA Č. 5**

„Vzorový přehled subdodavatelů“

**PŘEHLED SUBDODAVATELŮ**

 dle ust. § 44 odst. 6 zák. č. 137/2006 Sb., o veřejných zakázkách, v platném znění  
 (dále také jen zákon o veřejných zakázkách anebo ZVZ)

Uchazeč Zdeněk Turek, Bratrušov 43, 787 01 Šumperk, IČ: 15392112, DIČ: CZ6303161227, jednající / zastoupen Zdeňkem Turkem, tímto dle ust. § 44 odst. 6 ZVZ, v souvislosti se svou nabídkou podanou v rámci zjednodušeného podlimitního řízení na podlimitní veřejnou zakázku na dodávky s názvem

„Dědictví nyského knížectví a společné historie v Jeseníku a Glucholazech – interiér“

zadávanou ve smyslu zákona o veřejných zakázkách městem Jeseník, IČO: 00302724, se sídlem na adrese Jeseník, Masarykovo nám. 167/1, PSČ 790 01, jakožto zadavatelem, čestně prohlašuje následující skutečnosti:

- a) ~~nehodlá zadat subdodavatelům žádnou část veřejné zakázky;~~  
 b) hodlá zadat subdodavatelům následující části veřejné zakázky:<sup>1</sup>

Identifikační údaje <sup>2</sup> subdodavatele		Obsahové (věcné) vymezení plnění subdodavatele					
1	Obchodní firma nebo název nebo jméno a příjmení:	IKEA Česká republika, s.r.o.	Nábytkové vybavení	M J	poče t MJ	Cena bez DPH/MJ	Cena bez DPH celkem
	Sídlo nebo místo podnikání: (popř. místo trvalého pobytu)	Praha 5 - Zličín, Skandinávská 1/131, PSČ 15500	Křeslo - čalounění - bílá kůže, nožky dřevěné...	ks	11	11 500,00 CZK	126 500,00 CZK
	IČO: (bylo-li přiděleno)	27081052	Dvojkřeslo / pohovka - čalounění - bílá kůže, nožky dřevěné...	ks	2	25 300,00 CZK	50 600,00 CZK
			Věšák kovový 540 x 460 x 1800 mm...	ks	2	1 495,00 CZK	2 990,00 CZK
			Prodejní vitryna se skříňkou d. 1200mm	ks	2	19 774,46 CZK	39 548,91 CZK
			Designové dřevěné křeslo s područkami a polstrováním sedáku	ks	4	11 500,00 CZK	46 000,00 CZK
			Skleněná vitryna	ks	1	7 187,50 CZK	7 187,50 CZK
			Kancelářská židle	ks	3	5 500,00 CZK	16 500,00 CZK
			N3 - Židle ze dřeva s koženým sedákem a opěrkou	ks	6	4 588,50 CZK	27 531,00 CZK

<sup>1</sup> nehodící se škrtněte

<sup>2</sup> ve smyslu ust. § 17 písm. d) ZVZ

		N4 - Skleněná vitrína Rozměr 400x2000x400 mm	ks	2	25 645,00 CZK	51 290,00 CZK
		N5 - Skleněná vitrína Rozměr 800x2000x400 mm	ks	1	31 625,00 CZK	31 625,00 CZK
		N6 - Kožená sedací souprava 250 - 290 cm	ks	1	40 250,00 CZK	40 250,00 CZK
		N9 - Prosklený svítící box	ks	1	11 500,00 CZK	11 500,00 CZK
					<b>SUMA</b>	<b>451 522,41 CZK</b>

2	Obchodní firma nebo název nebo jméno a příjmení:	SVA-TI a.s.	<b>Nábytkové vybavení</b>				<b>M</b>	<b>poče</b>	<b>Cena bez</b>	<b>Cena bez DPH</b>
	Sídlo nebo místo podnikání: (popř. místo trvalého pobytu)	Šumperk, Vítězná 2760/1, PSČ 78701	Křeslo - čalounění - bílá kůže, nožky dřevěné...	ks	11	11 500,00 CZK	126 500,00 CZK			
			Dvojkřeslo / pohovka - čalounění - bílá kůže, nožky dřevěné...	ks	2	25 300,00 CZK	50 600,00 CZK			
			Věšák kovový 540 x 460 x 1800 mm...	ks	2	1 495,00 CZK	2 990,00 CZK			
			Prodejní vitrína se skříňkou d. 1200mm	ks	2	19 774,46 CZK	39 548,91 CZK			
			Designové dřevěné křeslo s područkami a polstrováním sedáku	ks	4	11 500,00 CZK	46 000,00 CZK			
			Skleněná vitrína	ks	1	7 187,50 CZK	7 187,50 CZK			
			Kancelářská židle	ks	3	5 500,00 CZK	16 500,00 CZK			
			N3 - Židle ze dřeva s koženým sedákem a opěrkou	ks	6	4 588,50 CZK	27 531,00 CZK			
			N4 - Skleněná vitrína Rozměr 400x2000x400 mm	ks	2	25 645,00 CZK	51 290,00 CZK			
			N5 - Skleněná vitrína Rozměr 800x2000x400 mm	ks	1	31 625,00 CZK	31 625,00 CZK			
			N6 - Kožená sedací souprava 250 - 290 cm	ks	1	40 250,00 CZK	40 250,00 CZK			
			N9 - Prosklený svítící box	ks	1	11 500,00 CZK	11 500,00 CZK			
								<b>SUMA</b>	<b>451 522,41 CZK</b>	
	IČO: (bylo-li přiděleno)	61539015								

3	Obchodní firma nebo název nebo jméno a	TON a.s.	<b>Nábytkové vybavení</b>	<b>M</b>	<b>poče</b>	<b>Cena bez</b>	<b>Cena bez DPH</b>
---	---	----------	---------------------------	----------	-------------	-----------------	---------------------

přijmení:		J	t MJ	DPH/MJ	celkem	
Sídlo nebo místo podnikání: (popř. místo trvalého pobytu)	Michaela Thoneta 148 76861 Bystřice pod Hostýnem	Křeslo - čalounění - bílá kůže, nožky dřevěné...	ks	11	11 500,00 CZK	126 500,00 CZK
		Dvojkřeslo / pohovka - čalounění - bílá kůže, nožky dřevěné...	ks	2	25 300,00 CZK	50 600,00 CZK
IČO: (bylo-li přiděleno)	49970585	Věšák kovový 540 x 460 x 1800 mm...	ks	2	1 495,00 CZK	2 990,00 CZK
		Prodejní vitrína se skříňkou d. 1200mm	ks	2	19 774,46 CZK	39 548,91 CZK
		Designové dřevěné křeslo s područkami a polstrováním sedáku	ks	4	11 500,00 CZK	46 000,00 CZK
		Skleněná vitrína	ks	1	7 187,50 CZK	7 187,50 CZK
		Kancelářská židle	ks	3	5 500,00 CZK	16 500,00 CZK
		N3 - Židle ze dřeva s koženým sedákem a opěrkou	ks	6	4 588,50 CZK	27 531,00 CZK
		N4 - Skleněná vitrína Rozměr 400x2000x400 mm	ks	2	25 645,00 CZK	51 290,00 CZK
		N5 - Skleněná vitrína Rozměr 800x2000x400 mm	ks	1	31 625,00 CZK	31 625,00 CZK
		N6 - Kožená sedací souprava 250 - 290 cm	ks	1	40 250,00 CZK	40 250,00 CZK
		N9 - Prosklený svítící box	ks	1	11 500,00 CZK	11 500,00 CZK
		<b>SUMA</b>				
Obchodní firma nebo název nebo jméno a přijmení:	M A N E L, spol.s ro	Spotřebiče	M J	počet MJ	Cena bez DPH/MJ	Cena bez DPH celkem
Sídlo nebo místo podnikání: (popř. místo trvalého pobytu)	Revoluční 1056/8a 110 00 Praha 1, Nové Město	Mýčka, energetická třída A - rozměr max. v. 850 x š. 450 x h. 580 mm	ks	1	10 000,00 CZK	10 000,00 CZK
IČO: (bylo-li přiděleno)	14617773	Chladnička, energetická třída A - rozměr max. v. 740 x š. 430 x h. 520 mm	ks	1	6 500,00 CZK	6 500,00 CZK
		Zavěšené spojované zářivky, d = 1200 mm, včetně závěsů a spojek	ks	5	2 500,00 CZK	12 500,00 CZK
<b>SUMA</b>					<b>29 000,00 CZK</b>	



5	Obchodní firma nebo název nebo jméno a příjmení:	OKAY s.r.o.	Spotřebiče	M J	poče t MJ	Cena bez DPH/MJ	Cena bez DPH celkem
	Sídlo nebo místo podnikání: (popř. místo trvalého pobytu)	Kširova 676/259 619 00 Brno	Myčka, energetická třída A - rozměr max. v. 850 x š. 450 x h. 580 mm	ks	1	10 000,00 CZK	10 000,00 CZK
	IČO: (bylo-li přiděleno)	60719257	Chladnička, energetická třída A - rozměr max. v. 740 x š. 430 x h. 520 mm	ks	1	6 500,00 CZK	6 500,00 CZK
			Zavěšené spojované zářivky, d = 1200 mm, včetně závěsů a spojek	ks	5	2 500,00 CZK	12 500,00 CZK
<b>SUMA</b>						<b>29 000,00 CZK</b>	
6	Obchodní firma nebo název nebo jméno a příjmení:	EMOS spol. s r.o.	Spotřebiče	M J	poče t MJ	Cena bez DPH/MJ	Cena bez DPH celkem
	Sídlo nebo místo podnikání: (popř. místo trvalého pobytu)	Šířava 295/17 750 02 Přerov I- Město	Myčka, energetická třída A - rozměr max. v. 850 x š. 450 x h. 580 mm	ks	1	10 000,00 CZK	10 000,00 CZK
	IČO: (bylo-li přiděleno)	19014104	Chladnička, energetická třída A - rozměr max. v. 740 x š. 430 x h. 520 mm	ks	1	6 500,00 CZK	6 500,00 CZK
			Zavěšené spojované zářivky, d = 1200 mm, včetně závěsů a spojek	ks	5	2 500,00 CZK	12 500,00 CZK
<b>SUMA</b>						<b>29 000,00 CZK</b>	

Pozn. č. 1: Uchazeč uvedený seznam vloží přímo sem, nebo na následující samostatný list.

V Šumperku, dne 14. 3. 2015

  
.....  
Zdeněk Turek

Jméno a příjmení, a podpis osoby oprávněné jednat  
jménem či za uchazeče