



Dodatek č. 2 ke smlouvě o dílo

uzavřené podle z. č. 89/2012 Sb. občanský zákoník (dále jen „OZ“), z. č. 134/2016 Sb., o zadávání veřejných zakázek (dále jen „ZZVZ“)

č. smlouvy objednatele: 25/2019

č. smlouvy zhotovitele: 1913221067B

(dále jen „**Dodatek č. 2**“)

Článek č. 1

SMLUVNÍ STRANY

Objednatel:

Adresa:

IČ:

Zastoupený:

Město Brumov-Bylnice

Hildy Synkové 942, 763 31 Brumov-Bylnice

00283819

Kamil Macek, starosta

Zhotovitel:

Adresa:

Zápis v obchodním rejstříku:

IČ:

DIČ:

Zastoupený:

COLAS CZ, a.s.

Rubeška 215/1, 190 00 Praha 9 - Vysočany

Městský soud Praha, oddíl B, vložka 6556

26177005

CZ26177005

Ing. Libor Navrátil, ředitel oblasti Východ, na základě plné moci k řízení oblasti Východ (značka 2019/009/G/CCZ ze dne 15. 12. 2018)

(Objednatel a zhotovitel dále také jako „**Smluvní strany**“)

Článek č. 2

ÚVODNÍ USTANOVENÍ

- 2.1 Smluvní strany spolu dne 09. 08. 2019 uzavřely smlouvu o dílo (č. smlouvy u objednatele: 25/2019, č. smlouvy u zhotovitele: 1913221067B) na akci „SILNICE III/50736: BRUMOV (STAVEBNÍ ČÁST MĚSTA BRUMOV-BYLNICE)“ ve znění dodatku č. 1 ze dne 16. 12. 2019 (dále také „**Smlouva o dílo**“).
- 2.2 Z důvodu změn a okolností, které nastaly po uzavření Smlouvy o dílo, se Smluvní strany dohodly na změně Smlouvy o dílo, konkrétně změně týkající se víceprací a méněprací a termínu dokončení díla. Za tímto účelem Smluvní strany uzavírají tento Dodatek č. 2.

Článek č. 3

ZMĚNY SMLOUVY O DÍLO

- 3.1 Předmět díla specifikovaný v čl. č. II. Smlouvy o dílo se upravuje o vícepráce a méněpráce. Předmětné práce jsou detailně vymezeny v soupisu prací a cen, který tvoří přílohu č. 2 tohoto Dodatku č. 2.

„SILNICE III/50736: BRUMOV (STAVEBNÍ ČÁST MĚSTA BRUMOV-BYLNICE)“

- 3.2 Cena díla specifikovaná v čl. č. VI. Smlouvy o dílo se v souvislosti se změnou předmětu díla mění tak, že se snižuje následovně:

Cena za provedení díla je sjednána ve výši:

Původní cena bez DPH celkem	7 702 511,00 Kč
Dodatek č. 1 bez DPH	378 975,31 Kč
Dodatek č. 2 bez DPH	- 148 716,80 Kč
Cena včetně Dodatku č. 2 bez DPH celkem	7 932 769,51 Kč
DPH 21 %	1 665 881,60 Kč
Cena celkem vč. DPH	9 598 651,11 Kč
(slovy devětmiliónůpětsetdevadesáosmtisícšestsetpadesátjedna korun českých, 11/100)	

Detailně vymezeno v soupisu prací a cen, který tvoří přílohu č. 2 tohoto Dodatku č. 2.

Celková změna závazku dle § 222 odstavec 4 zákona č. 134/2016 Sb. je 11,82 %, detailně vymezeno v příloze č. 1 tohoto Dodatku č. 2

- 3.3 Článek č. V odstavec 1. Smlouvy o dílo nově zní:

„Lhůta provedení (dokončení a předání) díla: *nejpozději do 215 (dvousetpatnácti) dnů od předání staveniště*“

Článek č. 4

ZÁVĚREČNÁ USTANOVENÍ

- 4.1 Ostatní ujednání Smlouvy o dílo tímto dodatkem nedotčená zůstávají v platnosti beze změny.
- 4.2 Tento Dodatek č. 2 ke Smlouvě o dílo se uzavírá v pěti vyhotoveních s platností originálu, z nichž Objednatel obdrží tři vyhotovení a Zhotovitel obdrží dvě vyhotovení.

Přílohy:

Příloha č. 1: Změna závazku
Příloha č. 2: Soupis prací a cen

V Brumově-Bylnici dne *16.6.2020*

V Ostravě dne *11.6.2020*

Za Objednatele:



Kamil Macek
starosta
Město Brumov-Bylnice

Za Zhotovitele:



Ing. Lipor Navrátil
ředitel oblasti Východ
COLAS CZ, a.s.



Doložka dle z. č. 128/2006 Sb.

Schváleno na zasedání Rady města Brumov-Bylnice: Usnesení č. .../2019 ze dne *15.6.2020*



Soupis objektů

Stavba: III/50736 - Silnice III/50736: Brumov - ŘSZK

Objekt	Popis	Cena dle SoD	Cena dle dodatku č. 1
SO 000	Vedlejší a ostatní náklady	579 500,00	579 500,00
SO 101.1	Zastávkový pruh	239 786,67	239 786,67
SO 101.2	Dopravní značení	138 380,01	150 019,01
<i>Z toho ZBV</i>			
1.3	Dodatečné práce		13 710,80
1.4	Neprovedené práce		-2 071,80
SO 101	Silnice III/50736	10 754 793,32	11 731 971,21
<i>Z toho ZBV</i>			
1.1	Dodatečné práce - sanace 1. část		803 345,89
1.2	Dodatečné práce - přípojky pro UV		173 832,00
SO 161	DIO - ŘSZK, p.o.	362 000,00	362 000,00

Cena dle smlouvy o dílo zadavatele č. 1 (ŘSZK) [Kč bez DPH]: 12 074 460,00 Kč
Cena dle smlouvy o dílo zadavatele č. 2 (obec) [Kč bez DPH]: 7 702 511,00 Kč
Cena zakázky celkem [Kč bez DPH]: 19 776 971,00 Kč

Dodatek č. 1 zadavatele č. 2:

Změna závazku + [Kč bez DPH]:	400 641,37 Kč
Změna závazku - [Kč bez DPH]:	-21 666,06 Kč
Změna závazku + [%]:	2,03%
Změna závazku - [%]:	-0,11%
Cena dle dodatku č. 1 [bez DPH]:	8 081 486,31 Kč
Změna závazku celkem [%]:	2,14%

Dodatek č. 1 zadavatele č. 1:

Změna závazku + [Kč bez DPH]:	990 888,69 Kč
Změna závazku - [Kč bez DPH]:	-2 071,80 Kč
Změna závazku + [%]:	5,01%
Změna závazku - [%]:	-0,01%
Cena dle dodatku č. 1 [bez DPH]:	13 063 276,89 Kč
Změna závazku celkem [%]:	5,02%

Cena dle dodatku č. 1 zadavatele č. 1 [včetně DPH]: 15 806 565,04 Kč

Dodatek č. 2 zadavatele č. 2:

Změna závazku + [Kč bez DPH]:	386 659,10 Kč
Změna závazku - [Kč bez DPH]:	-535 375,90 Kč
Změna závazku + [%]:	1,96%
Změna závazku - [%]:	-2,71%
Cena dle dodatku č. 2 [bez DPH]:	7 932 769,51 Kč
Změna závazku celkem [%]:	4,66%

Celková cena zakázky zadavatelů 1 a 2 dle dodatků [Kč bez DPH]: 20 996 046,40 Kč
Změna závazku celkem [%]: 11,82%

Za zhotovitele:



Datum: 12. 6. 2020

Za objednatele:



Datum: 16. 6. 2020

Položkový rozpočet stavby

Stavba: 1913221067B **Silnice III/50736: Brumov (Stavební část města Brumov-Bylnice)**

Objekt: SO 002 **Změnové rozpočty - Silnice Brumov - vícepráce / méněpráce**

Objednatel: **Město Brumov-Bylnice**
Hildy Synkové 942
76331 Brumov-Bylnice

IČO: 00283819

DIČ:

Zhotovitel: **COLAS CZ, a.s.**
Ke Klíčovu 9
19000 Praha 9

IČO: 26177005

DIČ: CZ26177005

Vypracoval:

Rozpis ceny	Celkem
HSV	-289 009,40
PSV	36 958,82
MON	0,00
Vedlejší náklady	0,00
Ostatní náklady	0,00
Celkem	-252 050,58

Rekapitulace daní



Základ pro sníženou DPH	15 %	0,00 CZK
Snížená DPH	15 %	0,00 CZK
Základ pro základní DPH	21 %	-252 050,58 CZK
Základní DPH	21 %	-52 930,62 CZK

Zaokrouhlení 0,00 CZK

Cena celkem s DPH -304 981,20 CZK

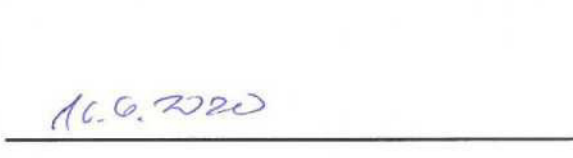
v dne

Za zhotovitele
Za objednatele

Rekapitulace dílčích částí

Číslo	Název	Základ pro sníženou DPH	Základ pro základní DPH	DPH celkem	Cena celkem	%
SO 002	Změnové rozpočty - Silnice Brumov - vícepráce / méněpráce	0,00	-252 050,58	-52 930,62	-304 981,20	100
SO 121	Rozpočet méněprací	0,00	-442 470,40	-92 918,78	-535 389,18	176
SO 121	Rozpočet vícepráce	0,00	245 284,66	51 509,78	296 794,44	-97
SO 301	Rozpočet méněprací	0,00	-92 905,50	-19 510,16	-112 415,66	37
SO 301	Rozpočet vícepráce	0,00	31 834,46	6 685,24	38 519,70	-13
SO 111	Rozpočet vícepráce	0,00	6 206,20	1 303,30	7 509,50	-2
Celkem za stavbu		0,00	-252 050,58	-52 930,62	-304 981,20	100

Rekapitulace dílů

Číslo	Název	Typ dílu			Celkem	%
1	Zemní práce	HSV			62 010,19	-25
2	Základy a zvláštní zakládání	HSV			79 192,78	-31
3	Svislé a kompletní konstrukce	HSV			-50 890,00	20
4	Vodorovné konstrukce	HSV			-1 952,64	1
5	Komunikace	HSV			48 945,40	-19
6	Úpravy povrchů, podlahy a osazování výplní	HSV			-53 000,00	21
62	Úpravy povrchů vnější	HSV			2 170,31	-1
8	Trubní vedení	HSV			-81 418,43	32
9	Ostatní konstrukce a práce-bourání	HSV			-119 090,00	47
96	Bourání konstrukcí	HSV			2 423,53	-1
99	Přesun hmot	HSV			15 941,36	-6
99	Staveništní přesun hmot	HSV			2 807,66	-1

997	Přesun sutě	HSV			-196 380,40	78
711	Izolace proti vodě, vlhkosti a plynům	PSV			-1 900,00	1
723	Zdravotechnika - vnitřní plynovod	PSV			42 600,00	-17
767	Konstrukce zámečnické	PSV			-10 800,00	4
799	Ostatní	PSV			7 058,82	-3
997	Přesun sutě	PSU			230,84	0
Cena celkem					-252 050,58	100

Položkový rozpočet

S:	1913221067B	Silnice III/50736: Brumov (Stavební část města Brumov-Bylnice)
O:	SO 002	Změnové rozpočty - Silnice Brumov - vícepráce / méněpráce
R:	SO 121	Rozpočet méněprací

P.č.	Číslo položky	Název položky	MJ	Množství	Cena / MJ	Celkem
Díl: 3 Svislé a kompletní konstrukce						-58 690,00
18	338171115	Osazování sloupků a vzpěr plotových ocelových v do 2,00 m ukotvením k pevnému podkladu	KUS	-10,00000	162,00	-1 620,00
Plot u p. Janáče :						
odečet z SOD : -10						-10,00000
19	348171120	Montáž rámového oplocení výšky přes 1 do 1,5 m	M	-25,00000	130,00	-3 250,00
Plot u p. Janáče :						
odečet z SOD : -25						-25,00000
20	55342411	plotový panel svařovaný v 1,0-1,5m š do 2,5m průměru drátu 5mm oka 55x200mm s horizontálním prolisem povrchová úprava PZ komaxit	KUS	-9,00000	1 150,00	-10 350,00
Plot u p. Janáče :						
odečet z SOD : -9						-9,00000
21	55342151	plotový sloupek pro svařované panely profilovaný oválný 50x70mm dl 1,0-1,5m povrchová úprava Pz a komaxit	KUS	-10,00000	354,00	-3 540,00
Plot u p. Janáče :						
odečet z SOD : -10						-10,00000
23	55342341	brána kovová dvoukřídlová 1500x3916mm	KUS	-1,00000	6 650,00	-6 650,00
Odečet z SOD 1 kus - zůstane 11 kusů : -1						-1,00000
28	348272153	Plotová zeď tl 195 mm z betonových tvarovek jednostranně štípaných přírodních na MC vč spárování	M2	-15,00000	1 120,00	-16 800,00
Plot u p. Janáče :						
odečet z SOD : -25*0,6						-15,00000
29	348272293	Příplatek k plotové zdi tl 195 mm z betonových tvarovek za vyřízení ztužujícího sloupku betonem C16/20	M2	-15,00000	317,00	-4 755,00
Plot u p. Janáče :						
odečet z SOD : -25*0,6						-15,00000
30	348272513	Plotová stříška pro zeď tl 195 mm z tvarovek hladkých nebo štípaných přírodních	M	-25,00000	469,00	-11 725,00
Plot u p. Janáče :						
odečet z SOD : -25						-25,00000
Díl: 4 Vodorné konstrukce						-2 610,00
31	45131511R	Podkladní nebo výplňová vrstva z betonu C 16/20nXF1 tl do 100 mm	M2	-7,50000	348,00	-2 610,00
Plot u p. Janáče :						
odečet z SOD : -25*0,3						-7,50000
Díl: 6 Úpravy povrchů, podlahy a osazování výplní						-53 000,00
40	637121111	Okapový chodník z kačírku tl 100 mm s udusáním	M2	-250,00000	212,00	-53 000,00
Odečet z SOD : -250						-250,00000
Díl: 711 Izolace proti vodě, vlhkosti a plynům						-1 900,00
65	711161112	Izolace proti zemní vlhkosti nopovou fólií vodorovná, nopek v 8,0 mm, tl do 0,6 mm	M2	-20,00000	95,00	-1 900,00
Plot u p. Janáče :						
odečet z SOD : -25*0,8						-20,00000
Díl: 767 Konstrukce zámečnické						-10 800,00

Položkový rozpočet

S:	1913221067B	Silnice III/50736: Brumov (Stavební část města Brumov-Bylnice)
O:	SO 002	Změnové rozpočty - Silnice Brumov - vícepráce / méněpráce
R:	SO 121	Rozpočet méněprací

P.č.	Číslo položky	Název položky	MJ	Množství	Cena / MJ	Celkem
69	767881124	Montáž sloupků záchytného systému do ocelových profilů šroubením, sevřením	KUS	-3,00000	1 050,00	-3 150,00

Odečet z SOD : -3

-3,00000

70	5923147R	sloupek zahrazovací ocelový, černý	KUS	-3,00000	2 550,00	-7 650,00
----	----------	------------------------------------	-----	----------	----------	-----------

Odečet z SOD : -3

-3,00000

Díl: 9	Ostatní konstrukce a práce-bourání	-119 090,00
---------------	-------------------------------------------	--------------------

51	919726123	Geotextilie pro ochranu, separaci a filtraci netkaná měrná hmotnost do 500 g/m2	M2	-1 612,50000	61,20	-98 685,00
----	-----------	---------------------------------------------------------------------------------	----	--------------	-------	------------

Odečet z SOD : -1 612,5

-1 612,50000

56	96305111R	Bourání betonové podezdívky	M3	-5,25000	3 500,00	-18 375,00
----	-----------	-----------------------------	----	----------	----------	------------

Plot u p. Janáče :

odečet z SOD : -25*0,35*0,6

-5,25000

57	966072811	Rozebrání rámového oplocení na ocelové sloupky výšky do 2m	M	-25,00000	81,20	-2 030,00
----	-----------	------------------------------------------------------------	---	-----------	-------	-----------

Plot u p. Janáče :

odečet z SOD : -25

-25,00000

Díl: 997	Přesun sutě	-196 380,40
-----------------	--------------------	--------------------

61	997013501	Odvoz sutí a vybouraných hmot na skládku nebo mezískládku do 1 km se složením	t	-13,52500	186,00	-2 515,65
----	-----------	-------------------------------------------------------------------------------	---	-----------	--------	-----------

Bet. podezdívka - odečet : -13,525

-13,52500

62	997013509	Příplatek k odvozu sutí a vybouraných hmot na skládku ZKD 1 km přes 1 km	T	-14 942,00000	8,00	-119 536,00
----	-----------	--------------------------------------------------------------------------	---	---------------	------	-------------

Odečet z dodatku č. 1 množství - změna v počtech km na

příplatek 3km tedy odečet 31 km :

-482*31

-14 942,00000

63	997221815	Poplatek za uložení na skládce (skládkovné) stavebního odpadu betonového kód odpadu 170 101	T	-495,52500	150,00	-74 328,75
----	-----------	---------------------------------------------------------------------------------------------	---	------------	--------	------------

Bet. podezdívka - odečet : -13,525

-13,52500

SO 121 : -482

-482,00000

Celkem: -13,525-482

-495,52500

Celkem						-442 470,40
---------------	--	--	--	--	--	--------------------

Položkový rozpočet

S:	1913221067B	Silnice III/50736: Brumov (Stavební část města Brumov-Bylnice)
O:	SO 002	Změnové rozpočty - Silnice Brumov - vícepráce / méněpráce
R:	SO 121	Rozpočet vícepráce

P.č.	Číslo položky	Název položky	MJ	Množství	Cena / MJ	Celkem
Díl: 1 Zemní práce						45 127,82
1	132201101	Hloubení rýh šířky do 60 cm v hor.3 do 100 m3 Výkop rýhy pro základ bet. zidky : 87*0,3*0,7	m3	18,27000	819,18	14 966,42
2	132201109	Příplatek za lepidlost - hloubení rýh 60 cm v hor.3	m3	18,27000	230,59	4 212,88
3	167101101	Nakládání výkopku z hor.1-4 v množství do 100 m3	m3	18,27000	301,18	5 502,56
4	181101111	Úprava pláně v zářezech se zhutněním Výkop rýhy pro základ bet. zidky : 87*0,3	m2	26,10000	53,76	1 403,14
5	161101101	Svislé přemístění výkopku z horniny tř. 1 až 4 hl výkopu do 2,5 m	m3	18,27000	88,70	1 620,55
6	162701105	Vodorovné přemístění do 10000 m výkopku/sypaniny z horniny tř. 1 až 4	m3	18,27000	220,00	4 019,40
7	162701109	Příplatek k vodorovnému přemístění výkopku/sypaniny z horniny tř. 1 až 4 ZKD 1000 m přes 10000 m do 35 km : 18,27*25	m3	456,75000	17,20	7 856,10
8	171201201	Uložení sypaniny na skládky	m3	18,27000	15,60	285,01
9	171201211	Poplatek za uložení stavebního odpadu - zeminy a kameniva na skládce 18,27*1,8	T	32,88600	160,00	5 261,76
Díl: 2 Základy a zvláštní zakládání						79 192,78
10	274321321	Železobeton základových pásů C 20/25 Betonáž základu plotové zidky : 87*0,3*0,7	m3	18,27000	3 335,29	60 935,75
11	274361821	Výztuž základových pásů betonářskou ocelí 10 505 (R) 1,2*2*87*0,001	t	0,20880	40 600,00	8 477,28
12	00165191400R	Dopravní pás betonový kolový 18,27	m3	18,27000	535,29	9 779,75
Díl: 3 Svislé a kompletní konstrukce						7 800,00
13	55342321	branka vchodová kovová 1500x940 mm Doplnění 2 kusů nad rámec SOD - tedy 11 kusů : 2	KUS	2,00000	3 900,00	7 800,00
Díl: 5 Komunikace						42 739,20
32	564821112R	Podklad ze štěrkodrtě ŠD tl 85 mm rozdíl v podkladní vrstvě v chodníku tl. 85mm dle geodetického zaměření: 477 m2	M2	477,00000	89,60	42 739,20
Díl: 62 Úpravy povrchů vnější						2 170,31
14	602016195	Penetrace hloubková vnějších stěn Oprava stávaj. bet. zidky : 10*0,25	m2	2,50000	84,59	211,48
15	614471713	Vyspravení beton. konstrukcí cem. maltou Oprava stávaj. bet. zidky : 10*0,25	m2	2,50000	783,53	1 958,83
Díl: 96 Bourání konstrukcí						2 423,53
16	967043111	Odsekání vrstvy betonu na konstrukci tl. do 15 cm Sekání stávaj. bet. zidky : 10*0,25	m2	2,50000	969,41	2 423,53
Díl: 99 Přesun hmot						15 941,36

Položkový rozpočet

S:	1913221067B	Silnice III/50736: Brumov (Stavební část města Brumov-Bylnice)
O:	SO 002	Změnové rozpočty - Silnice Brumov - vícepráce / méněpráce
R:	SO 121	Rozpočet vícepráce

P.č.	Číslo položky	Název položky	MJ	Množství	Cena / MJ	Celkem
17	998223011	Přesun hmot, pozemní komunikace	t	46,47064	255,88	11 890,91
60	998225111	Přesun hmot pro pozemní komunikace s krytem z kamene, monolitickým betonovým nebo živičným	t	72,98100	55,50	4 050,45
Díl: 723		Zdravotechnika - vnitřní plynovod				42 600,00
18	3882227R	skříň pro plynoměr a HUP	KUS	6,00000	6 250,00	37 500,00
		Nových 6 kusů nad rámec SOD : 6		6,00000		
19	72326191R	Montáž skříní HUP a plynoměr	KUS	6,00000	850,00	5 100,00
		Nových 6 kusů nad rámec SOD : 6		6,00000		
Díl: 799		Ostatní				7 058,82
20	7990001R	Ohnutí skládky betonu v Bylnici	kompl	1,00000	7 058,82	7 058,82
Díl: 997		Přesun sutě				230,84
21	997013501	Odvoz sutí a vybouraných hmot na skládku nebo meziskládku do 1 km se složením	t	0,66000	186,00	122,76
22	979087212	Nakládání sutí na dopravní prostředky	t	0,66000	151,76	100,16
23	979093111	Uložení sutí na skládku bez zhutnění	t	0,66000	12,00	7,92
Celkem						245 284,66

Položkový rozpočet

S:	1913221067B	Silnice III/50736: Brumov (Stavební část města Brumov-Bylnice)
O:	SO 002	Změnové rozpočty - Silnice Brumov - vícepráce / méněpráce
R:	SO 301	Rozpočet méněprací

P.č.	Číslo položky	Název položky	MJ	Množství	Cena / MJ	Celkem
Díl: 8		Trubní vedení				-92 905,50
40	28661410R	šachta plastová DN400	KUS	-3,00000	10 695,00	-32 085,00
		Odečet z SOD - místo 4 kusů zůstane 1 v rozpočtu : -3		-3,00000		
31	892312121	Tlaková zkouška vzduchem potrubí DN 150 těsnícím vakem ucpávkovým	ÚSEK	-76,50000	225,00	-17 212,50
		Odečet z SOD : -76,5		-76,50000		
32	892372121	Tlaková zkouška vzduchem potrubí DN 300 těsnícím vakem ucpávkovým	úsek	-79,00000	552,00	-43 608,00
		Odečet z SOD : -79		-79,00000		
Celkem						-92 905,50

Položkový rozpočet

S:	1913221067B	Silnice III/50736: Brumov (Stavební část města Brumov-Bylnice)
O:	SO 002	Změnové rozpočty - Silnice Brumov - vícepráce / méněpráce
R:	SO 301	Rozpočet vícepráce

P.č.	Číslo položky	Název položky	MJ	Množství	Cena / MJ	Celkem
Díl: 1 Zemní práce						16 882,37
1	133201101	Hloubení šachet v hor.3 do 100 m3	m3	4,00000	1 680,00	6 720,00
		Hloubení u šachty pro navrtávku DN 200 : 1*1*2		2,00000		
		Hloubení u šachty pro navrtávku DN 150 : 1*1*2		2,00000		
2	133201109	Příplatek za lepivost - hloubení šachet v hor.3	m3	4,00000	235,88	943,52
3	181101111	Úprava pláně v zářezech se zhutněním	m2	4,80000	53,76	258,05
		Potrubí DN 200 :				
		8*0,6		4,80000		
4	132201212	Hloubení rýh š do 2000 mm v hornině tř. 3 objemu do 1000 m3	m3	4,80000	265,00	1 272,00
		Výkop pro potrubí DN 200 :				
		8*0,6*1		4,80000		
5	132201219	Příplatek za lepivost k hloubení rýh š do 2000 mm v hornině tř. 3	m3	4,80000	27,50	132,00
6	161101101	Svislé přemístění výkopku z horniny tř. 1 až 4 hl výkopu do 2,5 m	m3	8,80000	88,70	780,56
7	162301102	Vodorovné přemístění do 1000 m výkopku/sypaniny z horniny tř. 1 až 4	m3	2,64000	220,00	580,80
8	162701109	Příplatek k vodorovnému přemístění výkopku/sypaniny z horniny tř. 1 až 4 ZKD 1000 m přes 10000 m	m3	54,00000	17,20	928,80
		do 35 km : 2,16*25		54,00000		
9	167101102	Nakládání výkopku z hornin tř. 1 až 4 přes 100 m3	m3	4,80000	60,00	288,00
10	171201211	Poplatek za uložení stavebního odpadu - zeminy a kameniva na skládce	T	8,64000	160,00	1 382,40
		4,8*1,8		8,64000		
11	175101201	Obsypání objektu nad přilehlým původním terénem sypaninou bez prohození sítím, uloženou do 3 m	m3	1,68000	520,00	873,60
		Potrubí DN 200 :				
		8*0,6*0,35		1,68000		
12	171201201	Uložení sypaniny na skládky	m3	4,80000	15,60	74,88
13	174101101	Zásyp jam, šachet rýh nebo kolem objektů sypaninou se zhutněním	m3	6,64000	95,00	630,80
		Zpětný zásyp u šachty pro navrtávku DN 200 : 1*1*2		2,00000		
		Zpětný zásyp u šachty pro navrtávku DN 150 : 1*1*2		2,00000		
		Zásyp potrubí DN 200 zeminou z výkopů : 8*0,6*0,55		2,64000		
14	162701105	Vodorovné přemístění do 10000 m výkopku/sypaniny z horniny tř. 1 až 4	m3	2,16000	220,00	475,20
15	58337344	šterkopisek frakce 0-32	T	1,26720	365,00	462,53
		0,72*1,76		1,26720		
16	583376000	šterkopisek frakce 0-45 (kačírek)	T	2,95680	365,00	1 079,23
		1,68*1,76		2,95680		
Díl: 4 Vodorovné konstrukce						657,36
17	451573111	Lože pod potrubí otevřený výkop ze šterkopisku	m3	0,72000	913,00	657,36
		potrubí DN 200 :				
		8*0,6*0,15		0,72000		
Díl: 8 Trubní vedení						11 487,07
18	877355121	Výřez a montáž tvarovky z plastu na potrubí DN 200	kus	1,00000	551,76	551,76

Položkový rozpočet

S:	1913221067B	Silnice III/50736: Brumov (Stavební část města Brumov-Bylnice)
O:	SO 002	Změnové rozpočty - Silnice Brumov - vícepráce / méněpráce
R:	SO 301	Rozpočet vícepráce

P.č.	Číslo položky	Název položky	MJ	Množství	Cena / MJ	Celkem
		Navrtávka do šachty pro potrubí DN 200 :				
		1		1,00000		
19	28617406R2	odbočka sedlová kanalizace PP korugované DN 200/150	KUS	1,00000	2 856,47	2 856,47
		Navrtávka do šachty pro potrubí DN 200 :				
		1		1,00000		
20	28617407R3	odbočka sedlová kanalizace PP korugované DN 150/150	kus	1,00000	2 629,41	2 629,41
		Navrtávka do šachty pro potrubí DN 150 p. Janáč :				
		1		1,00000		
21	871310410R	Montáž kanalizačního potrubí hladkého plnostěnného SN 10 z polypropylenu DN 200	m	8,00000	191,18	1 529,44
		Doplnění potrubí DN 200 :				
		8		8,00000		
22	87756122R00	Výřez a montáž tvarovky z plastu na potrubí DN 150	kus	1,00000	456,47	456,47
		Navrtávka do šachty pro potrubí DN 150 p. Janáč :				
		1		1,00000		
23	28617044	trubka kanalizační PP korugovaná DN 200x6000 mm SN 10	m	8,00000	432,94	3 463,52
		Doplnění potrubí DN 200 :				
		8		8,00000		
Díl: 99		Staveništní přesun hmot				2 807,66
24	998276101	Přesun hmot, trubní vedení plastová, otevř. výkop	t	4,31947	650,00	2 807,66
Celkem						31 834,46

Položkový rozpočet

S:	1913221067B	Silnice III/50736: Brumov (Stavební část města Brumov-Bylnice)
O:	SO 002	Změnové rozpočty - Silnice Brumov - vícepráce / méněpráce
R:	SO 111	Rozpočet víceprací

P.č.	Číslo položky	Název položky	MJ	Množství	Cena / MJ	Celkem
Díl: 5		Komunikace				6 206,20
14	573211111	Postřik živičný spojovací z asfaltu v množství 0,60 kg/m2	M2	22,00000	10,50	231,00
15	577144121	Asfaltový beton vrstva ohrusná ACO 11 (ABS) tř. I tl 50 mm š přes 3 m z nemodifikovaného asfaltu	M2	22,00000	271,60	5 975,20

Celkem						6 206,20
---------------	--	--	--	--	--	-----------------

REKAPITULACE STAVBY

Kód: 190256
Stavba: Chodník - napojení sjezdů

KSO:
Místo: Brumov, intravilán

CC-CZ:
Datum: 2. 6. 2020

Zadavatel:
město Brumov

IČ:
DIČ:

Uchazeč:
Vyplň údaj

IČ: Vyplň údaj
DIČ: Vyplň údaj

Projektant:

IČ:
DIČ:

Zpracovatel:
Dopravoprojekt Ostrava a.s.

IČ:
DIČ:

Poznámka:

Cena bez DPH			103 333,78
DPH základní	Sazba daně	Základ daně	Výše daně
snížená	21,00%	103 333,78	21 700,09
	15,00%	0,00	0,00
Cena s DPH v CZK			125 033,87

Projektant

Zpracov:



Datum a podpis:

Razítko

Datum a podpis:

Razítko

Objednavatel

Uchazeč

Datum a podpis:

Razítko

Datum a podpis:

Razítko

REKAPITULACE OBJEKTŮ STAVBY A SOUPISŮ PRACÍ

Kód: 190256

Stavba: Chodník - napojení sjezdů

Místo: Brumov, intravilán

Datum: 2. 6. 2020

Zadavatel: město Brumov

Projektant:

Uchazeč:

Zpracovatel:

Dopravoprojekt Osuava
a.s.

Kód	Popis	Cena bez DPH [CZK]	Cena s DPH [CZK]
Náklady z rozpočtů		103 333,78	125 033,87
SO 121	SO 121 - Chodník - napojení sjezdů	103 333,78	125 033,87

KRYCÍ LIST SOUPISU PRACÍ

Stavba:

Chodník - napojení sjezdů

Objekt:

SO 121 - SO 121 - Chodník - napojení sjezdů

KSO: 822 29 73
Místo: Brumov, intravilán

CC-CZ:
Datum: 2. 6. 2020

Zadavatel:
město Brumov

IČ:
DIČ:

Uchazeč:
Vyplň údaj

IČ: Vyplň údaj
DIČ: Vyplň údaj

Projektant:

IČ:
DIČ:

Zpracovatel:
Dopravoprojekt Ostrava a.s.

IČ:
DIČ:

Poznámka:

Cena bez DPH **103 333,78**

	Základ daně	Sazba daně	Výše daně
DPH základní	103 333,78	21,00%	21 700,09
DPH snížená	0,00	15,00%	0,00

Cena s DPH **v CZK** **125 033,87**

Projektant

Zpraco

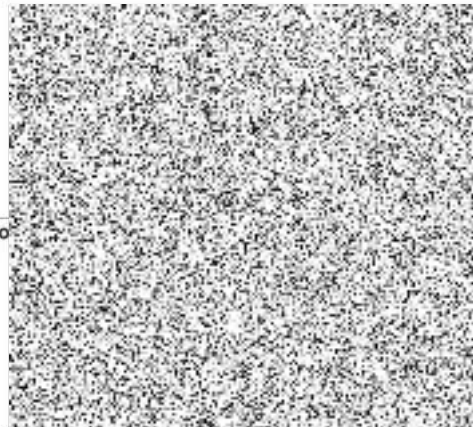

Datum a podpis:

Razítko

Datum a podpis:

Razítko

Objednavatel

Uchazeč

Datum a podpis:

Razítko

Datum a podpis:

Razítko

REKAPITULACE ČLENĚNÍ SOUPISU PRACÍ

Stavba:

Chodník - napojení sjezdů

Objekt:

SO 121 - SO 121 - Chodník - napojení sjezdů

Místo:

Brumov, intravilán

Datum:

2. 6. 2020

Zadavatel:

město Brumov

Projektant:

Dopravoprojekt
Ostrava a.s.

Uchazeč:

Vyplň údaj

Zpracovatel:

Kód dílu - Popis

Cena celkem [CZK]

Náklady ze soupisu prací

103 333,78

HSV - Práce a dodávky HSV

103 333,78

1 - Zemní práce

9 297,23

2 - Zakládání

7 812,95

4 - Vodorovné konstrukce

12 480,00

5 - Komunikace

55 283,60

9 - Ostatní konstrukce a práce-bourání

18 460,00

SOUPIS PRACÍ

Stavba:

Chodník - napojení sjezdů

Objekt:

SO 121 - SO 121 - Chodník - napojení sjezdů

Místo: Brumov, intravilán

Datum: 2. 6. 2020

Zadavatel: město Brumov

Projektant:

Uchazeč: Vyplň údaj

Zpracovatel:

Dopravoprojekt
Ostrava a.s.

PČ	Typ	Kód	Popis	MJ	Množství	J.cena [CZK]	Cena celkem [CZK]	cenová soustava
----	-----	-----	-------	----	----------	--------------	-------------------	-----------------

Náklady soupisu celkem

103 333,78

D HSV

Práce a dodávky HSV

103 333,78

D 1

Zemní práce

9 297,23

1	K	122201102	Odkopávky a prokopávky nezapažené v hornině tř. 3 objem do 1000 m3	m3	31,350	94,50	2 962,58	CS ÚRS 2019 01
	W		*výkop pro zámk. dlažbu tl. 60mm*15*0.25		3,750			
	W		*výkop pro beton*24*0.3		7,200			
	W		*výkop pro kámen do betonu*6*0.25		1,500			
	W		*výkop pro zámk. dl. tl. 80mm*45*0.42		18,900			
	W		Součet		31,350			
2	K	162201102	Vodorovné přemístění do 50 m výkopku/sypaniny z horniny tř. 1 až 4	m3	31,350	39,00	1 222,65	CS ÚRS 2019 01
	W				31,350			
3	K	181102302	Úprava pláně v zářezech se zhutněním	m2	118,000	16,90	1 994,20	CS ÚRS 2019 01
	W		*na pláni*24+28+45+6+15		118,000			
4	K	181411131	Založení parkového trávníku výsevem plochy do 1000 m2 v rovině a ve svahu do 1:5	m2	28,000	18,20	509,60	CS ÚRS 2019 01
	W				28,000			
5	M	00572410	osivo směs travní parková	kg	1,400	105,00	147,00	CS ÚRS 2019 01
	W		28/20		1,400			
6	K	182301123	Rozprostření ornice pl do 500 m2 ve svahu přes 1:5 tl vrstev do 200 mm	m2	28,000	87,90	2 461,20	CS ÚRS 2019 01
	W		28		28,000			

D 2

Zakládání

7 812,95

7	K	273351121	Zřízení bednění základových desek	m2	3,650	376,00	1 372,40	CS ÚRS 2019 01
	W		*schodiště*3,5*0.3		1,050	385		
	W		(10+10+3+3)*0.1		2,600			
	W		Součet		3,650			
8	K	273351122	Odstranění bednění základových desek	m2	3,650	107,00	390,55	CS ÚRS 2019 01
	W				3,650	105		
9	K	274321511	Základové pasy ze ZB bez zvýšených nároků na prostředí tř. C 25/30	m3	0,500	3 000,00	1 500,00	CS ÚRS 2019 01
	W		*schody*1*0.5		0,500	3020		
10	K	274362021	Výztuž základových pásů svařovanými sítěmi Kari	t	0,140	32 500,00	4 550,00	CS ÚRS 2019 01
	W		0.035*4		0,140	30000		

D 4

Vodorovné konstrukce

12 480,00

11	K	451315111	Podkladní nebo vyrovnávací vrstva z betonu C25/30 tl 100 mm	m2	24,000	520,00	12 480,00	CS ÚRS 2019 01
	W		24		24,000			

D 5

Komunikace

55 283,60

12	K	564851111	Podklad ze šterkodrtě ŠD tl 150 mm	m2	60,000	134,40	8 064,00	CS ÚRS 2019 01
	W		*fr. 0-63*45+15		60,000			
13	K	564851111	Podklad ze šterkodrtě ŠD tl 150 mm	m2	69,000	134,40	9 273,60	CS ÚRS 2019 01
	W		*fr. 0-32*45+24		69,000			
14	K	594511111	Dlažba z lomového kamene s provedením lože z betonu	m2	6,000	933,00	5 598,00	CS ÚRS 2019 01
15	K	596211113	Kladení zámkové dlažby komunikací pro pěší tl 60 mm skupiny A pl přes 300 m2	m2	15,000	230,00	3 450,00	CS ÚRS 2019 01
	W		*včetně drté fr. 4-8*15		15,000			
16	K	596211213	Kladení zámkové dlažby komunikací pro pěší tl 80 mm skupiny A pl přes 300 m2	m2	45,000	250,00	11 250,00	CS ÚRS 2019 01
	W		*včetně drté fr. 4-8*45		45,000			
17	M	59245020	dlažba skladebná betonová 20x10x8 cm přírodní	m2	45,000	288,00	12 960,00	CS ÚRS 2019 01
	W		*šedá*45		45,000			
18	M	59245018	dlažba skladebná betonová 200x100x60mm přírodní	m2	15,000	198,00	2 970,00	CS ÚRS 2019 01
	W		15		15,000			
19	K	596411111	Kladení dlažby z vegetačních tváric komunikací pro pěší tl 80 mm pl do 50 m2	m2	2,000	268,00	536,00	CS ÚRS 2019 01
	W		2		2,000			
20	M	59246015	dlažba plošná betonová vegetační 500x500x80mm	m2	2,000	591,00	1 182,00	CS ÚRS 2019 01
	W		2		2,000			

D 9

Ostatní konstrukce a práce-bourání

18 460,00

21	M	59217019	obrubník betonový chodníkový 100x10x20 cm	m	52,000	115,00	5 980,00	CS ÚRS 2019 01
	W		*obrubník z betonu C35/45 XF4, TKp18*					
	W		8+8+6+10+10+10		52,000			
22	K	916131213	Osazení silničního obrubníku betonového stojatého s boční opěrou do lože z betonu prostého	m	52,000	240,00	12 480,00	CS ÚRS 2019 01
	W		*mezery u obrub budou vyspárovány maltou M25 XF4, podkladní beton z betonu C 20/25 n XF3*52		52,000			