

Dodatek č. 1 ke smlouvě o dílo č. 01/2022

mezi těmito stranami:

Objednatel:	Město Brumov - Bylnice
se sídlem:	Hildy Synkové 942, 76331-Brumov-Bylnice
IČ:	00283819
DIČ:	CZ00283819
Daňový režim:	Plátce DPH
Zástupce pro věci smluvní:	Kamil Macek – starosta města
Zástupce pro věci technické:	Ing. Vlastimil Macháč - vedoucí odboru investic a majetku města
E-mail:	vlastimilmachac.meu@brumov-bylnice.cz
Telefon:	+420 577305132
Bankovní spojení:	Česká spořitelna, a.s.
Číslo účtu:	19-1407101369/0800

(dále jen „objednatel“)

a

Zhotovitel:	KOME stavby s.r.o.	
se sídlem:	Sokolská 5369, 760 01 Zlín	
IČ/DIČ:	29242690	CZ29242690
Zastoupený:	Michal Kopecký	
Zástupce pro věci smluvní:	Michal Kopecký	
Zástupce pro věci technické:	Marian Kozubík	
E-mail:	info@komestavby.cz	
Telefon:	736 708 738	
Zápis v obchodním rejstříku:	u krajského soudu v Brně, oddíl C, vložka 67890	
Bankovní spojení:	ČSOB a.s.	
Číslo účtu:	279463175/0300	

(dále jen „zhotovitel“)

1. Článek I

- 1.1. Tímto dodatkem se na základě změnového listu mění ujednání smlouvy o dílo v bodě 3.3. následujícím způsobem:

Za řádně provedený a předaný předmět díla v rozsahu a kvalitě podle této smlouvy, v souladu s podmínkami podle této smlouvy se objednatel zavazuje zaplatit zhotoviteli v souladu s ustanovením zákona č. 526/1990Sb. o cenách, ve znění pozdějších předpisů sjednanou pevnou cenu:

- Celková původní cena bez DPH	6 637 879,61 Kč
- Částka vícenákladů dle změnových listů	730 469,77 Kč
- Celková cena dle dodatku bez DPH	7 368 349,38 Kč
- DPH	1 547 353,37 Kč
- Celková cena včetně DPH	8 915 702,75 Kč

2. Článek II

- 2.1. Objednatel neposkytne zhotoviteli zálohy.
- 2.2. Podpisem tohoto dodatku strany potvrzují, že se s obsahem seznámily, dodatek ke smlouvě je výrazem jejich svobodně a vážně projevené vůle, nebyl uzavřen v tísní ani za nápadně nevýhodných podmínek.
- 2.3. Dodatek je vyhotoven ve 2 výtiscích, z nichž každá strana obdrží vždy jedno vyhotovení.

Příloha dodatku: Změnové listy ze dne 13.9.2022

V Brumově - Bylnici, dne 13.9.2022

za objednatele:



Kamil Macek – starosta města

za zhotovitele:

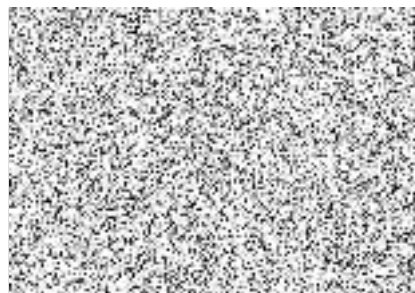

Michal Kopecký, jednatel



Stavba:

„Úprava dopravní infrastruktury Rozkvět – jih, Brumov - Bylnice“

ZMĚNOVÝ LIST Č.

1

DATUM: 13.09.2022

ZHOTOVITEL: KOME stavby s.r.o.

1. Předmět změny:

Detailní popis v příloze.

2. Důvod změny:

3. Cenový dopad:

730 469,77 bez DPH

4. Dopad na termín realizace:

NE

Datum předložení ZL:

Přílohy změnového listu :

1. Navýšení cen skrze aktuální ceny
2. Chodník před domem č.p. 675
3. Parkovací místo před domem č.p. 675
4. Chodník u domu č.p. 675 u popelnic
5. Podrovnávky z kameniva

Za objednatele: Kamil Macek, starosta

Datum, podpis:

Za zhotovitele: Michal Kopecký, jednatel

Datum, podpis:

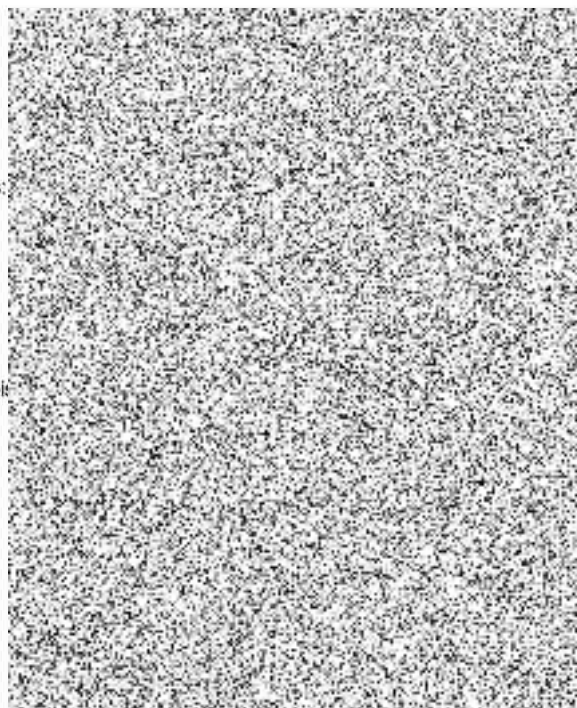

Položkový rozpočet

S:	23	Brumov-Bylnice (komunikace Rozkvět)
O:	01	Vícepráce
R:	02	Navýšení cen skrze aktuální ceny

P.č.	Číslo položky	Název položky	MJ	Množství	Cena / MJ	Celkem
Díl: 5		Komunikace				511 441,60
1	5_spc1	Navýšení cen asfaltů	kpl	1,00000	316 142,19	316 142,19
		Navýšení o 25% oproti smluvnímu rozpočtu : 1		1,00000		
		Vypočítáno z položek : -Asfaltový beton vrstva podkladní ACP 16 tl. 70 mm : -Postřik živичný infiltrační s posypem z asfaltu množství 2 kg/m2 : -Asfaltový beton vrstva ohrubná ACO 11 tl. 50 mm :				
2	5_spc2	Navýšení cen betonových výrobků	kpl	1,00000	71 722,89	71 722,89
		Navýšení o 13% oproti smluvnímu rozpočtu : 1		1,00000		
		Jedná se o betonové obruby, zámkovou dlažbu :				
3	5_spc3	Navýšení ceny za kamenivo	kpl	1,00000	75 576,52	75 576,52
		Navýšení o 12% oproti smluvnímu rozpočtu : 1		1,00000		
		Jedná se o kamenivo :				
4	5_spc4	Nájezd navíc pro asfaltování parkoviště	ks	1,00000	48 000,00	48 000,00
Celkem						511 441,60

Položkový rozpočet

S:	23	Brumov-Bylnice (komunikace Rozkvět)
O:	02	vícepráce 2
R:	02	Chodník před domem č.p. 675

P.č.	Číslo položky	Název položky	MJ	Množství	Cena / MJ	Celkem
Díl: 1 Zemní práce						5 492,94
1	113106231R00	Rozebrání dlažeb ze zámkových dlaždic komunikací pro pěší ručně <small>(4,6*1,74)+(2,7*1,25)</small>	m2	11,37900	44,90	510,92
				11,37900		
2	113202111R00	Vytrhání obrub obrubníků stojatých	m	15,00000	84,80	1 272,00
3	997221551	Vodorovná doprava suti ze sybkých materiálů do 1 km	t	6,61028	43,75	289,20
4	997221559	Příplatek ZKD 1 km u vodorovné dopravy suti ze sybkých materiálů	t	251,19045	11,50	2 888,69
5	997221611	Nakládání suti na dopravní prostředky pro vodorovnou dopravu	t	6,61028	80,50	532,13
Díl: 5 Komunikace						7 648,66
6	564851111R00	Podklad ze štěrkodrtě ŠD tl 150 mm <small>(4,6*1,74)+(2,7*1,25)</small>	m2	11,37900	196,75	2 238,82
				11,37900		
7	596215021R00	Kladení zámkové dlažby komunikací pro pěší tl 60 mm skupiny B pl přes 300 m2 <small>(4,6*1,74)+(2,7*1,25)</small>	m2	11,37900	261,00	2 969,92
				11,37900		
8	59245110R	dlažba tvar obdélník betonová 2D0x100x60mm přírodní <small>((4,6*1,74)+(2,7*1,25))*1,01</small>	m2	11,49279	212,30	2 439,92
				11,49279		
Díl: 91 Doplnující práce na komunikaci						3 896,83
9	917862111R00	Osazení silničního obrubníku betonového stojatého s boční opěrou do lože z betonu prostého	m	10,00000	286,00	2 860,00
10	59217421R	obrubník betonový chodníkový 1000x100x250mm přírodní <small>10*1,02</small>	kus	10,20000	101,65	1 036,83
				10,20000		
Díl: 99 Staveništní přesun hmot						1 750,41
11	998223011R00	Přesun hmot pro pozemní komunikace s krytem dlážděným	t	9,11674	192,00	1 750,41
Celkem						18 788,84

Položkový rozpočet

S:	23	Brumov-Bylnice (komunikace Rozkvět)
O:	02	vícepráce 2
R:	03	Parkovací místo před domem č.p. 675

P.č.	Číslo položky	Název položky	MJ	Množství	Cena / MJ	Celkem
Díl: 1 Zemní práce						11 521,72
1	113151111R00	Rozebrání ploch ze silničních panelů ŽB panely : 12,63*5	m2	63,15000	65,80	4 155,27
2	122202201R00	Odkopávky pro silnice v hor. 3 do 100 m3 12,63*5*0,25	m3	15,78750	315,20	4 976,22
3	162501102R00	Vodorovné přemístění výkopku z hor.1-4 do 3000 m 12,63*5*0,25	m3	15,78750	135,20	2 134,47
4	171201201R00	Uložení sypaniny na skládky nebo meziskládky 12,63*5*0,25	m3	15,78750	16,20	255,76
Díl: 5 Komunikace						27 354,68
5	564851111R00	Podklad ze šterkodrtě ŠD tl 150 mm ŽB panely : 12,63*5	m2	63,15000	196,75	12 424,76
6	564861111R00	Podklad ze šterkodrtě ŠD tl 200 mm ŽB panely : 12,63*5	m2	63,15000	236,42	14 929,92
Díl: 99 Staveništní přesun hmot						9 930,21
7	998223011R00	Přesun hmot, pozemní komunikace, kryt dlážděný	t	51,71985	192,00	9 930,21
Díl: D96 Přesuny suti a vybouraných hmot						22 622,60
8	979081111R00	Odvoz suti a vybour. hmot na skládku do 1 km	t	9,78825	256,50	2 510,69
9	979081121R00	Příplatek k odvozu za každý další 1 km	t	19,57650	24,60	481,58
10	979990107R00	Poplatek za uložení suti - směs betonu, cihel, dřeva, skupina odpadu 170904	t	9,78825	1 925,00	18 842,38
11	997221611	Nakládání suti na dopravní prostředky pro vodorovnou dopravu	t	9,78825	80,50	787,95
Celkem						71 429,21

Položkový rozpočet

S:	23	Brumov-Bylnice (komunikace Rozkvět)
O:	02	vícepráce 2
R:	04	Chodník u domu č.p. 675 u popelnic

P.č.	Číslo položky	Název položky	MJ	Množství	Cena / MJ	Celkem
Díl: 1 Zemní práce						821,67
1	113106231R00	Rozebrání dlažeb ze zámkových dlaždic komunikací pro pěší ručně 4,0*1,2	m2	4,80000 4,80000	44,90	215,52
2	997221551	Vodorovná doprava suti ze sypkých materiálů do 1 km	t	1,08000	43,75	47,25
3	997221559	Příplatek ZKD 1 km u vodorovné dopravy suti ze sypkých materiálů	t	41,04000	11,50	471,96
4	997221611	Nakládání suti na dopravní prostředky pro vodorovnou dopravu	t	1,08000	80,50	86,94
Díl: 5 Komunikace						3 416,75
5	564861111R00	Podklad ze šterkodrti po zhutnění tloušťky 20 cm 4,0*1,2	m2	4,80000 4,80000	236,40	1 134,72
6	596215021R00	Kladení zámkové dlažby komunikací pro pěší tl 60 mm skupiny B pl přes 300 m2 4,0*1,2	m2	4,80000 4,80000	261,00	1 252,80
7	59245110R	dlažba tvar obdélník betonová 200x100x60mm přírodní 4,0*1,2*1,01	m2	4,84800 4,84800	212,30	1 029,23
Díl: 91 Doplnující práce na komunikaci						1 948,42
8	917862111R00	Osazení silničního obrubníku betonového stojatého s boční opěrou do lože z betonu prostého 3,5+1,5	m	5,00000 5,00000	286,00	1 430,00
9	59217421R	obrubník betonový chodníkový 1000x100x250mm přírodní (3,5+1,5)*1,02	kus	5,10000 5,10000	101,65	518,42
Díl: 99 Staveništní přesun hmot						833,84
10	998223011R00	Přesun hmot, pozemní komunikace, kryt dlažďený	t	4,34291	192,00	833,84
Celkem						7 020,68

Položkový rozpočet

S:	23	Brumov-Bylnice (komunikace Rozkvět)
O:	02	vícepráce 2
R:	05	Podrovnávky z kameniva

P.č.	Číslo položky	Název položky	MJ	Množství	Cena / MJ	Celkem
Díl: 5		Komunikace				86 400,00
1	564831111R00	Podklad ze štěrkodrti po zhutnění tloušťky 10 cm <small>2/3 z celkové plochy 1090 = 726,60 : 640</small>	m2	640,00000	135,00	86 400,00
				640,00000		
Díl: 99		Staveništní přesun hmot				35 389,44
2	998223011R00	Přesun hmot, pozemní komunikace, kryt dlažďený	t	184,32000	192,00	35 389,44
Celkem						121 789,44