

DODATEK Č. 3 ke Smlouvě o dílo

na zhotovení díla v souvislosti s veřejnou zakázkou s názvem

„Žalkovice – kanalizace a ČOV“

zavřená podle § 2586 a následujících zákona č. 89/2012 Sb., občanský zákoník, ve znění pozdějších předpisů (smlouva)

I. SMLUVNÍ STRANY

| | |
|-----------------------|---|
| A. Objednatel: | Obec Žalkovice |
| se sídlem: | Žalkovice 97, 768 23 p. Břest |
| zastoupený: | Radomírem Palou, starostou obce |
| IČ: | 287962 |
| bankovní spojení: | Česká spořitelna, a.s., pobočka Kroměříž, č. ú. : 1483095319/0800 |

dále jen „objednatel“ na straně jedné

a

| | |
|------------------------|--|
| B. Zhotovitel : | EVT Stavby s.r.o., |
| se sídlem : | V Zahrádkách 3, 568 02 Svitavy |
| IČ: | 252 60 766 |
| zastoupená : | Josefem Kuncem, jednatelem |
| bankovní spojení : | Česká spořitelna, a.s., pobočka Svitavy, č. ú. 1280223309/0800 |

zapsaná do Obchodního rejstříku vedeného Krajským soudem v Hradci Králové, oddíl C, vložka 10842,

dále jen „zhotovitel“ na straně druhé

II. Předmět Dodatku č. 3

Změnový list č. 3 – změna skladby vrstev venkovní fasády vložení zpevňující sítě, provedení silikonové vnější omítky místo fasádního nátěru, provedení marmolitové omítky soklu objektu (změny na základě požadavku investora), montáž a demontáž venkovního lešení. Záměna požárních dveří za obyčejné dle požadavku Požárně bezpečnostního řešení stavby. (Příloha č. 1).

Změnový list č. 4 – dodání elektro rozvaděčů na objektech ČS 1 a ČS 2, neprovedení některých prací na objektu přípojky NN, změna trasy stoky A5 mezi šachtami š52 – š54, umístění do komunikace z důvodu dodržení ochranných pásem stávajících inženýrských sítí umístěných v zeleném pásu (Příloha č. 2).

Změnový list č. 5 – ponechání vykopané zeminy na obecním pozemku pro potřeby obce na základě



OPERAČNÍ PROGRAM
ŽIVOTNÍ PROSTŘEDÍ



EVROPSKÁ UNIE
Fond soudržnosti
Evropský fond pro regionální rozvoj

Pro vodu,
vzduch a přírodu



požadavku investora (Příloha č. 3).

V návaznosti na uzavřenou smlouvu o dílo, a sice článek IV. a článek V. této smlouvy, se smluvní strany dohodly na uzavření Dodatku č. 3, kterým se mění následující ustanovení smlouvy:

A. Článek IV. Cena díla dle Dodatku č. 3:

1. za řádně zhotovené dílo v rozsahu dle článku II. této smlouvy, následného Dodatku č. 2 a dle obchodních podmínek se smluvní strany v souladu s ustanovením zákona č. 526/1996, o cenách, ve znění pozdějších předpisů dohodly na ceně:

Původní cena díla dle Dodatku č. 2.....32 222 230,67 Kč bez DPH

21% DPH.....6 766 668,44 Kč

Původní cena díla včetně DPH.....38 988 899,11 Kč

Dodatečné stavební práce vzniklé z důvodu:

a) změny skladby vrstev venkovní fasády vložení zpevňující sítě, provedení silikonové vnější omítky místo fasádního nátěru, provedení marmolitové omítky soklu objektu (změny na základě požadavku investora), montáže a demontáže venkovního lešení. Záměny požárních dveří za obyčejné dle požadavku Požárně bezpečnostního řešení stavby

Hodnota víceprací dle změnového listu č. 3..... 91 296,69 Kč

Hodnota méněprací dle změnového listu č. 3..... - 33 465,77 Kč

VRN 2,5 %..... +1 445,78 Kč

Rozdíl.....+59 276,70 Kč

b) dodání elektro rozvaděčů na objektech ČS 1 a ČS 2, neprovedení některých prací na objektu přípojky NN, změna trasy stoky A5 mezi šachtami š52 – š54, umístění do komunikace z důvodu dodržení ochranných pásem stávajících inženýrských sítí umístěných v zeleném pásu.

Hodnota víceprací dle změnového listu č. 4..... 178 233,86 Kč

Hodnota méněprací dle změnového listu č. 4..... - 94 238,71 Kč

VRN 2,5 %..... +2 099,88 Kč

Rozdíl.....+86 095,03 Kč

c) na základě požadavku investora ponechání vykopané zeminy na obecním pozemku za účelem využití zeminy pro zásyp potrubí při realizaci stavby „Zatrubnění potoka Rumza“ (ekonomické důvody)

Hodnota víceprací dle změnového listu č. 5..... 19 698,10 Kč

Hodnota méněprací dle změnového listu č.5..... - 88 316,75 Kč

VRN 2,5 %..... -1 715,47 Kč

Rozdíl.....-70 334,12 Kč



OPERAČNÍ PROGRAM
ŽIVOTNÍ PROSTŘEDÍ



EVROPSKÁ UNIE
Fond soudržnosti
Evropský fond pro regionální rozvoj

Pro vodu,
vzduch a přírodu

Upravená cena díla..... 32 297 268,28 Kč bez DPH

21% DPH..... 6 782 426,34 Kč

Upravená cena díl včetně DPH.....39 079 694,62 Kč

III. Ostatní ujednání Dodatku č. 3

1. Tento Dodatek č. 3 nabývá platnosti a účinnosti v den jeho podpisu osobami oprávněnými tento Dodatek č. 3 uzavřít.
2. Všechna ustanovení nezměněná tímto Dodatkem č. 3 zůstávají v platnosti.
3. Dodatek č. 3 ke Smlouvě o dílo je vyhotoven ve čtyřech stejnopisech s platností originálu a každá ze smluvních stran obdrží po jeho podpisu dvě vyhotovení.
4. Smluvní strany po přečtení Dodatku č. 3 potvrzují, že obsahu Dodatku č. 3 porozuměly, že vyjadřuje jejich pravou, svobodnou a vážnou vůli, nebyl uzavřen v tísní či za nápadně nevýhodných podmínek a na důkaz této skutečnosti ho vlastnoručně podepisují.
5. Nedílnou součástí Dodatku č. 3 Smlouvy o dílo je:
 - Změnový list č. 3 – Příloha č. 1
 - Změnový list č. 4 – Příloha č. 2
 - Změnový list č. 5 – Příloha č. 3

V Žalkovicích, dne: **30 -09- 2015**

Za objednatele:

OBEC ŽALKOVICE

768 23 Žalkovice 97

IČO 00287962 -1-

Tel. 573 354 122

Radomír Pala, starosta obce

Za zhotovitele :

Josef Kunc, jednatel

| OZNÁMENÍ ZMĚNY | | | číslo OZ: 3 | | |
|---|-------------------------------|---|----------------------|---------------|-----------------------------|
| Zhotovitel: | EVT Stavby s.r.o. | | | | |
| Komu: | Obec Žalkovice | | Datum: 10.8.2015 | | |
| Název akce: Žalkovice – kanalizace a ČOV IO 01 – ČOV Žalkovice | | | | | |
| Název změny: Změny způsobené stavby a požadavky TDO | | | | | |
| Způsob odeslání mailem předání/datum: | poštou | E-mailem | Faxem: | osobně | |
| Odkazy na specifikaci: na výkresy: na rozpočtové podklady: příloha: | | | | | |
| | Krycí list - Změnový list č.3 | | | | |
| | Rozpočet- Změnový list č.3 | | | | |
| | Kopie stavebního deníku | | | | |
| | Fotodokumentace | | | | |
| | Vyjádření TDO | | | | |
| | Vyjádření projektanta | | | | |
| Popis a zdůvodnění změny: | | | | | |
| <ol style="list-style-type: none"> Na základě požadavku investora byla změněna skladba vrstev venkovní fasády vložím zpevňující síť, provedením silikonové vnější omítky místo fasádního nátěru a provedení marmolitové omítky soklu objektu. Součástí změny je montáž a demontáž venkovního lešení, která nebyla obsažena ve výkazu výměr. Záměna požárních dveří za obyčejné dveře byla provedena dle požadavku Požárně bezpečnostního řešení stavby. | | | | | |
| Zdůvodnění změny: | | | | | |
| <ol style="list-style-type: none"> Změnou skladby venkovní fasády bude zajištěna vyšší kvalita a odolnost fasády proti povětrnostním vlivům. Montáž a demontáž venkovního lešení je opomenutí projektanta zapracovat položky do výkazu výměr. Dodání požárních dveří je požadavek Požárně bezpečnostního řešení stavby, tento požadavek opomněl projektant zahrnout do výkazu výměr. | | | | | |
| Počet připojených listů specifikací: | | | | | |
| Důvod vícepráce méněpráce | <u>záměr objednatele</u> | <u>Změna* v projektové dokumenta ci</u> | chyba zhotovitele | vyšší množ | nepředvídatelné události |
| Oznámení vydává: | | | | | |
| <p style="text-align: center;">Za zhotovitele EVT Stavby s.r.o. Josef Kunc</p> | | | | | |
| Poznámka: | | | | | |
| <p><i>Toto Oznámení o změně (dále jen "OZ") je podkladem pro zpracování Návrhu ocenění změny (dále jen "NOZ"). Není Potvrzením změny (dále je "PZ") podle Smlouvy o dílo. Zhotovitel nebude objednávat materiál, výrobky apod. a provádět práce, pokud neobdrží PZ pokrývající výše uvedený popis.</i></p> | | | | | |

| | | | | | |
|--|---------------------------|-------------------|---|---------------------|--|
| NÁVRH OHODNOCENÍ ZMĚNY | | | | číslo NOZ: 3 | |
| Zhotovitel: | | EVT Stavby s.r.o. | | | |
| NOZ zpracoval: <i>Michal Parma</i> | | | Datum: 10.8.2015 | | |
| Název akce: <i>Žalkovice – kanalizace a ČOV</i> <i>IO 01 – ČOV Žalkovice</i> | | | | | |
| Název změny: <i>Změny způsobené stavby a požadavky TDO</i> | | | | | |
| Způsob předání/datum: mailem | Poštou | E-mailem- | faxem | osobně | |
| V souladu se Smlouvou o dílo předkládáme návrh úpravy (a) dohodnuté ceny (b) dohodnuté lhůty ukončení díla | | | | | |
| NÁVRH ÚPRAVY: | | | | | |
| Viz příloha: <i>Rozpočet- Změnový list č.3</i> | | | | | |
| Vícepráce | 91.296,69 Kč + DPH | | | | |
| Méněpráce | 33.465,77 Kč + DPH | | | | |
| ZL č. 3 bez VRN - navýšení | 57.830,92 Kč + DPH | | | | |
| VRN 2,5 % | 1.445,78 Kč + DPH | | | | |
| ZL č. 3 celkem včetně VRN - navýšení | 59.276,70 Kč + DPH | | | | |
| Návrh prodloužení lhůty dokončení díla: | | | | | |
| Stanovisko technického dozoru stavebníka: viz. samostatná příloha | | | | | |
| Stanovisko projektanta viz. samostatná příloha | | | | | |
| Cena díla před změnou: 32.222.230,67 Kč + DPH | | | Cena díla se započtením změny: Celková cena: 32.222.230,67 Kč + DPH Změna celkem +59.276,70 Kč + DPH | | |
| Celková cena díla dle SOD: 31.880.000 Kč + DPH | | | Celková cena: 32.281.507,37 Kč + DPH | | |
| Zpracoval: <i>Michal Parma</i> za zhotovitele (jméno/podpis) Datum: | | | Převzal: OBEC ŽALKOVICE 768 23 Žalkovice 97 IČO 00287962 Tel. 573 854 122 -1. <i>Podomír Tala</i> za obecního úřadu (jméno/podpis) Datum: 30.08.2015 | | |

| | | | | | | | | | | | | | | | |
|--|------------------------------------|---------------------------------|--|-----------|----------------|-----------|--------------------|-----------|----------------------|----------------------------|--------------------|-----------|-------------------|---|---------------------------|
| POTVRZENÍ ZMĚNY | | číslo PZ: 3 | | | | | | | | | | | | | |
| Zhotovitel: | EVT Stavby s.r.o. | | | | | | | | | | | | | | |
| PZ vystavil: | Michal Parma | Datum: 10.8.2015 | | | | | | | | | | | | | |
| Název akce: Žalkovice – kanalizace a ČOV IO 01 – ČOV Žalkovice | | | | | | | | | | | | | | | |
| Název změny: Změny způsobené stavby a požadavky TDO | | | | | | | | | | | | | | | |
| Způsob předání/datum: mailem | poštou | E-mailem- | faxem | osobně | | | | | | | | | | | |
| Podepsaní zmocněnci potvrzují v souladu se Smlouvou o dílo tuto změnu rozsahu díla: | | | | | | | | | | | | | | | |
| <table style="width: 100%; border-collapse: collapse;"> <tr> <td style="width: 60%;">Vícepráce</td> <td style="text-align: right;">91.296,69 Kč + DPH</td> </tr> <tr> <td>Méněpráce</td> <td style="text-align: right;">- 33.465,77 Kč + DPH</td> </tr> <tr> <td>ZL č. 3 bez VRN – navýšení</td> <td style="text-align: right;">57.830,92 Kč + DPH</td> </tr> <tr> <td>VRN 2,5 %</td> <td style="text-align: right;">1.445,78 Kč + DPH</td> </tr> <tr> <td>ZL č. 3 celkem včetně VRN - navýšení</td> <td style="text-align: right;">59.276,70 Kč + DPH</td> </tr> </table> | | | | | | Vícepráce | 91.296,69 Kč + DPH | Méněpráce | - 33.465,77 Kč + DPH | ZL č. 3 bez VRN – navýšení | 57.830,92 Kč + DPH | VRN 2,5 % | 1.445,78 Kč + DPH | ZL č. 3 celkem včetně VRN - navýšení | 59.276,70 Kč + DPH |
| Vícepráce | 91.296,69 Kč + DPH | | | | | | | | | | | | | | |
| Méněpráce | - 33.465,77 Kč + DPH | | | | | | | | | | | | | | |
| ZL č. 3 bez VRN – navýšení | 57.830,92 Kč + DPH | | | | | | | | | | | | | | |
| VRN 2,5 % | 1.445,78 Kč + DPH | | | | | | | | | | | | | | |
| ZL č. 3 celkem včetně VRN - navýšení | 59.276,70 Kč + DPH | | | | | | | | | | | | | | |
| Počet připojených listů specifikací: | | | Počet připojených výkresů: | | | | | | | | | | | | |
| Cena díla před změnou: 32.222.230,67 Kč + DPH | | | Cena díla se započtením změny: Celková cena: 32.222.230,67 Kč + DPH Změna celkem +59.276,70 Kč + DPH | | | | | | | | | | | | |
| Celková cena díla dle SOD: 31.880.000 Kč + DPH | | | Celková cena: 32.281.507,37 Kč + DPH | | | | | | | | | | | | |
| Důvod vícepráce méněpráce | <u>záměr</u> <u>objednatele</u> | Změna* v projektové dokumentaci | chyba zhotovitele | vyšší moc | jiné okolnosti | | | | | | | | | | |
| Veškeré práce budou splňovat podmínky smlouvy o dílo a budou provedeny ve stejné úrovni co do jakosti materiálů, provedení apod. tak, jak požaduje nebo předpokládá Dokumentace zakázky pro celé dílo. | | | | | | | | | | | | | | | |
| Podpis zmocněnce objednatele: OBEC ŽALKOVICE 768 23 Žalkovice 97 IČO 00287962 Tel. 573 354 122 -1- Datum: 30 -09- 2015 | | | Podpis zmocněnce zhotovitele: EVT Stavby s.r.o. V Zahrádkách 3, 568 02 SVITAVY -9- Podpis: EVT Stavby s.r.o. | | | | | | | | | | | | |
| Podpis TDO: | | | Podpis projektanta INEX projekt s.r.o.: | | | | | | | | | | | | |
| Datum: | | | Datum: | | | | | | | | | | | | |

KRYCÍ LIST - Příloha změnového listu č.3

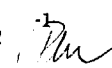
| | | | | |
|--------------------|--|---------|---|------------------|
| Rozpočet | Změny rozpočtu | | JKSO | |
| Objekt | Název objektu | | SKP | |
| Stavba | Název stavby | | Měrná jednotka | |
| Projektant | INEX projekt s.r.o. | | Počet jednotek | |
| Objednatel | Obec Žalkovice | | Náklady na m.j. | |
| Dodavatel | EVT Stavby s.r.o. | | Typ rozpočtu | |
| Rozpočtoval | EVT Stavby s.r.o. | | Zakázkové číslo | |
| | | | Počet listů | |
| Rozpis ceny | | | | |
| | | | | |
| HSV | 57 830,92 | | | 57 830,92 |
| PSV | | | | 0,00 |
| MON | | | | 0,00 |
| Vedlejší náklady | 1 445,78 | | | 1 445,78 |
| Ostatní náklady | | | | 0,00 |
| Celkem | 59 276,70 | | | 59 276,70 |
| | | | | |
| Datum |  | Datum : | Datum OBEC ŽALKOVICE | |
| Podpis : | | Podpis: | 768 23 Žalkovice 97 IČO 00287962 30-09-2015 573 354 122  | |
| Základ pro DPH | 15 % | | | 0,00 CZK |
| DPH | 15 % | | | 0,00 CZK |
| Základ pro DPH | 21 % | | | 59 276,70 CZK |
| DPH | 21 % | | | 12 448,11 CZK |

Popis :

ROZPOČET - Příloha změnového listu č. 3

S: 1282 Zalkovice - kanalizace a ČOV

O: IO-01 ČOV

R: 1 Změny při obměně stavby

| P.č. | Číslo položky | Název položky | Již v nabídce | Již v rozpočtu | Již v změně | Již v celku | Již v změně | Již v celku | Již v změně | Již v celku |
|--|---------------|---|---------------|----------------|-------------|-------------|-------------|-------------|-------------|-------------|
| Díl: 1 | | Fasáda | | | | | | | | |
| 1 | 62241121R00 | Barvení vnější omítky stěn, 2x, složitosti 3 | m2 | 108,47000 | 0,00000 | -108,47000 | 45,10 | | -4 892,00 | 53 965,92 |
| 2 | 622421131R00 | Omítka vnějších stěn, MVC, hladká složitost 1-2 | m2 | 108,47000 | 0,00000 | -108,47000 | 230,00 | | -24 948,10 | 4 892,00 |
| 3 | 622491141R00 | Natěr fasády hydrofobní 1x | m2 | 22,30000 | 0,00000 | -22,30000 | 72,90 | | -1 625,67 | -24 948,10 |
| 4 | R1 | Jádrová omítka | m2 | 0,00000 | 123,93250 | 123,93250 | 160,00 | 19 829,20 | | -1 625,67 |
| 5 | R2 | Stěrka včetně perlinky | m2 | 0,00000 | 117,66250 | 117,66250 | 175,00 | 20 590,94 | | 19 829,20 |
| 6 | R3 | Omítka silikon odstín I | m2 | 0,00000 | 96,34000 | 96,34000 | 220,00 | 21 194,80 | | 20 590,94 |
| 7 | R4 | Omítka marmolit | m2 | 0,00000 | 21,32000 | 21,32000 | 450,00 | 9 594,00 | | 21 194,80 |
| 8 | R5 | Lišta rohová ALU s perlínkou | mb | 0,00000 | 31,45000 | 31,45000 | 55,00 | 1 729,75 | | 9 594,00 |
| 9 | R6 | APU lišta | mb | 0,00000 | 22,80000 | 22,80000 | 19,50 | 444,60 | | 1 729,75 |
| 10 | 941941031R00 | Montáž lešení leh.fad.s podlahami, š.do 1m, H 10 | m2 | 0,00000 | 118,47000 | 118,47000 | 41,70 | 4 940,20 | | 444,60 |
| 11 | 941941191R00 | Příplatek za každý měsíc použití lešení k pol. 1031 | m2 | 0,00000 | 118,47000 | 118,47000 | 31,30 | 3 708,11 | | 4 940,20 |
| 12 | 941941831R00 | Demontáž lešení leh.fad.s podlahami, š.do 1m, H 10 | m2 | 0,00000 | 118,47000 | 118,47000 | 28,70 | 3 400,09 | | 3 708,11 |
| Díl: 2 | | Vnitřní dveře | | | | | | | | |
| 13 | 61162802 | Dveře vnitřní hladké pině 1kr.80x197 cm fólie dub T/1 | ks | 2,00000 | 1,00000 | -1,00000 | 2 000,00 | | -2 000,00 | 3 400,09 |
| 14 | R7 | Protipožární dveře | ks | 0,00000 | 1,00000 | 1,00000 | 3 615,00 | | | 3 865,00 |
| 15 | R8 | Dodávka a montáž samozavírače požárních dveří | ks | 0,00000 | 1,00000 | 1,00000 | 2 250,00 | | | -2 000,00 |
| Celkem | | | | | | | | | | |
| Cena celkem bez DPH 91 296,69 -33 465,77 57 830,92 | | | | | | | | | | |
| VRN dle SOD 2.5% 91 296,69 Kč -33 465,77 Kč 57 830,92 Kč | | | | | | | | | | |
| Cena celkem s VRN 2 282,42 Kč -836,64 Kč 1 445,78 Kč | | | | | | | | | | |
| DPH 21% 93 579,11 Kč -34 302,41 Kč 59 276,70 Kč | | | | | | | | | | |
| 12 448,11 Kč | | | | | | | | | | |
| 71 724,81 Kč | | | | | | | | | | |

WALUT

Deník záznamy stavby

27. 2015

POČASÍ: PŘEVAŽNĚ JAZAŘENÍ +7° - +15°C

PRÁČE 2015 2 17''

PRÁČE: 20x

PRÁČE: ZKAM, ZYBAS, ZKAS 175, ZKJCB3CX, LOCUST, JCB P085

PRÁČE: STOKA A2-A, A5, A1, A9

- VÝKON NÝHY JAKO DN 250, DN 150, PŘÍLOŽNÍ NÝHY, MOJTYR
 POTNVAI, MONTÁŽNÍ POTNVAI, OBYČNÉ POTNVAI, MONTÁŽNÍ PÁSKY,
 ZÁHRAN NÝHY A ZHUTNĚNÍ PO VRTVÁČNÍ
 ČOV

- PŘÍLOŽNÍ KOMPONENTY ZHOVĚK NA ČOV A ÚSA

D.B.S.

28. 15

ZÁPIS TPO

INVESTOR POŽADUJE ZMĚNU SWADBY VRTSTEV
 VENKOVNÍ FASADY NA OBLASTI ČOV:

- 1.) ISOPHORA OHITLA
- 2.) ZPEVŇUJÍCÍ SÍŤ KAMNĚ STĚRKY
- 3.) SILIKONOVÁ UNĚJÍ OHITLA
- 4.) SOLL - FAKTILITOVÁ OHITLA

DŮVOD - ZVYŠENÍ KVALITY A ŽIVOTNOSTI FASADY.

POŽADAVKI DŮLEŽITĚ BUDEJÍ DODÁNY V SOULADY
 S POŽADAVKY BEZPEČNOSTNÍM PŘÍKAZNÍM STAVBY

[Handwritten signature]

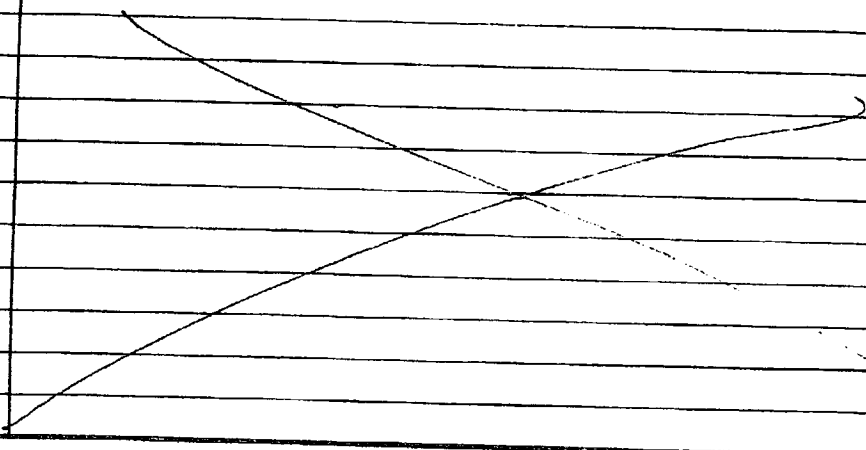

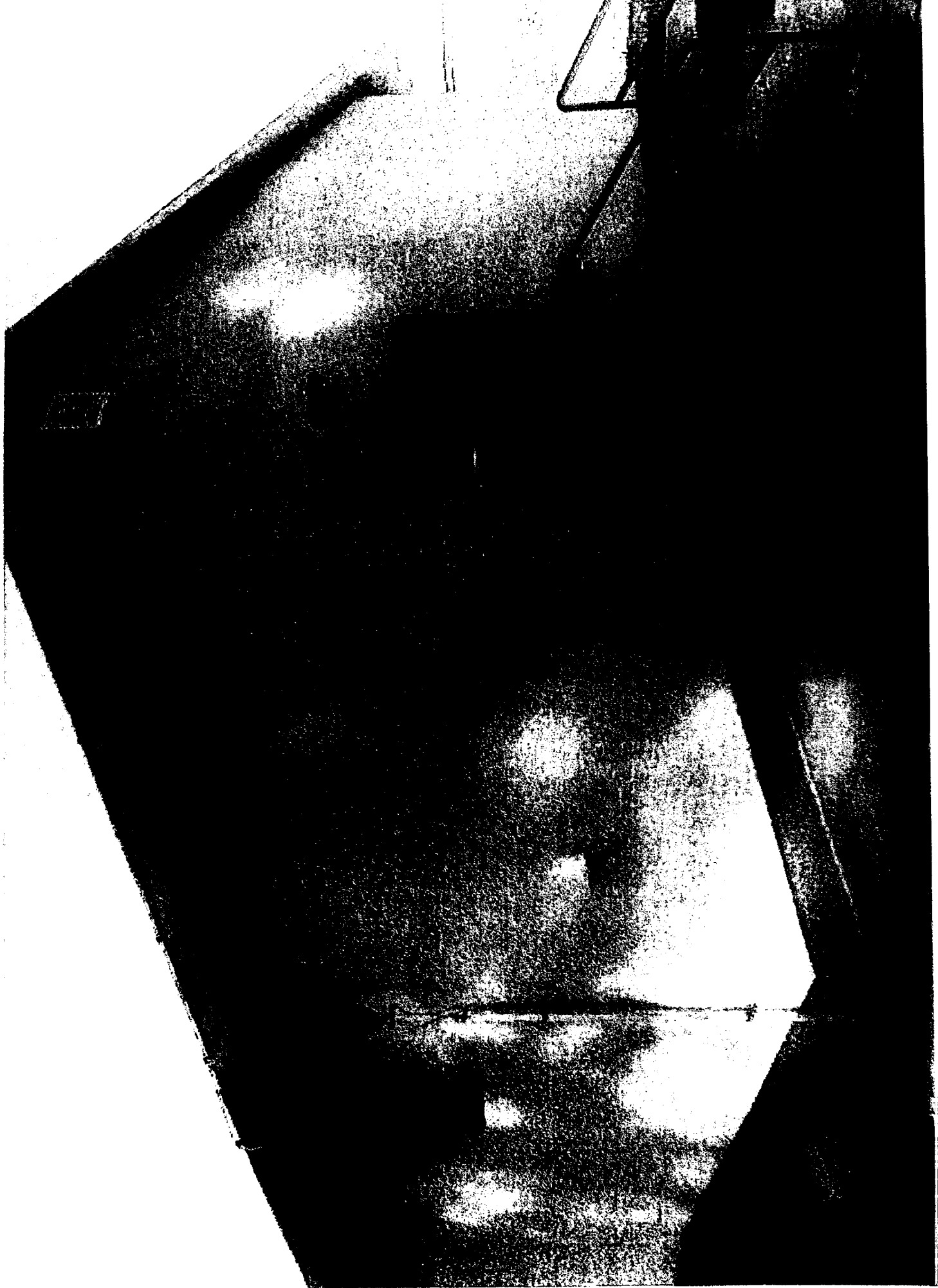

SECRET



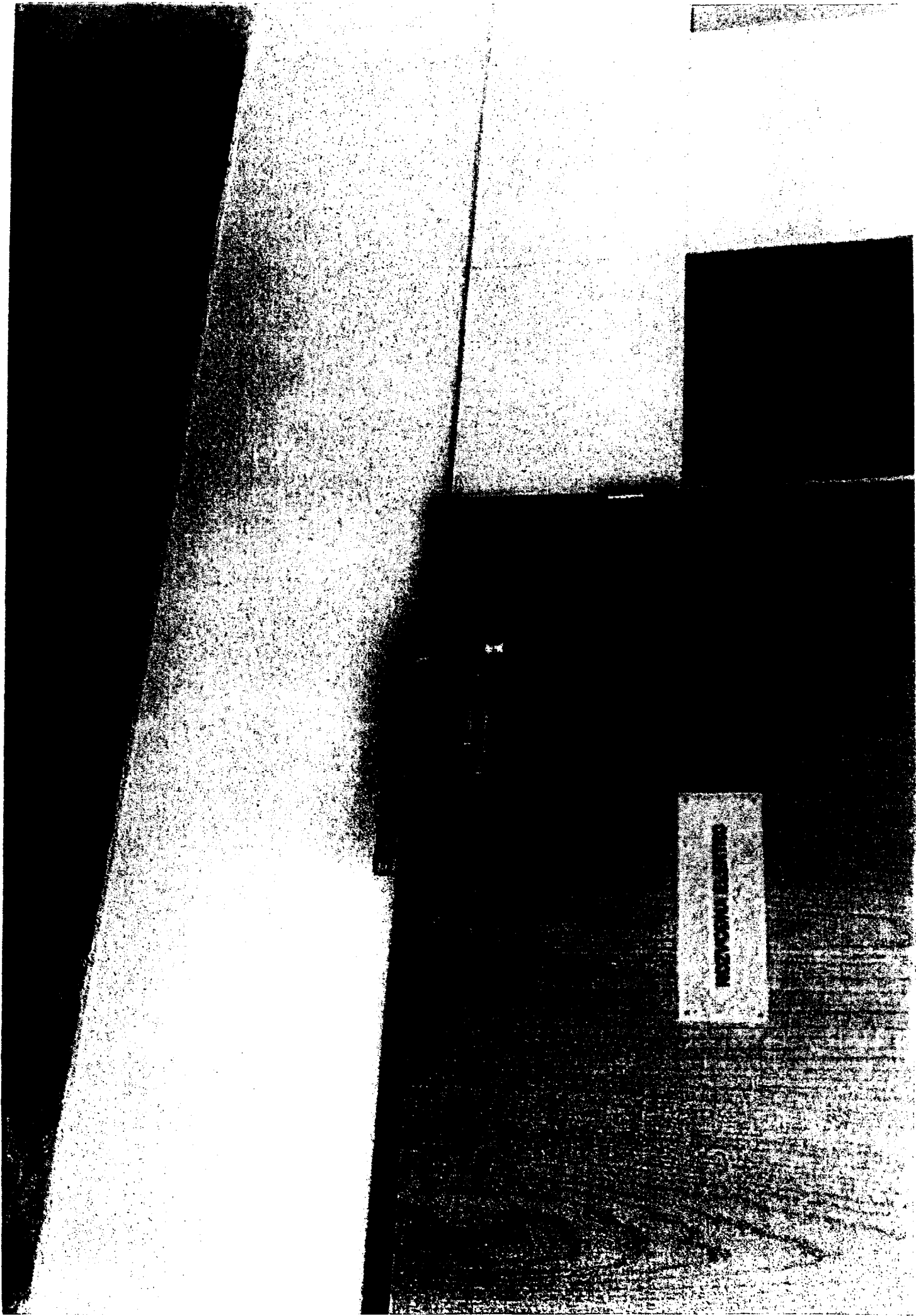



Vyjádření TDO ke změnovému listu č. 3

Změna konstrukce fasády na objektu ČOV byla navržena na základě zkušeností investora za účelem zkvalitnění stavby a zajištění zvýšené odolnosti proti povětrnostním vlivům. Zbývající položky nebyly projektantem zahrnuty do celkového rozpočtu stavby.

TDO souhlasí s provedením prací dle rozsahu uvedeném ve změnovém listě č.3.

Ing. Ondrušek Jiří



projekce a zajištění staveb, geodetické práce

Věc:
Vyjádření projektanta ke změnovému listu č.3

Projektant (INEXprojekt s.r.o.) tímto souhlasí s žádanou změnou č.3 na realizované stavbě „Žalkovice – kanalizace a ČOV“, inženýrském objektu IO 01 ČOV.

Předmětná změna je žádána na základě opomenutí projektanta při zpracování výkazu výměr, požadavku na protipožární dveře pro místnost dmýchány v objektu čistírny odpadních vod.

K provedené změně skladby fasády ČOV, požadované investorem v průběhu výstavby nejsou ze strany projektanta žádné připomínky.

Projektant souhlasí s oceněním vzniklých víceprací v OZ: 3.

S pozdravem

Ing. Alois Pokorný
středisko inženýrských sítí

INEXprojekt s.r.o.
projekce a zajištění staveb, geodetické práce
Riegrův náměstí 138, 767 01 Kroměříž
tel. 573 336 663-4, fax 573 336 665
IČ: 27747701, DIČ: CZ27747701
www.inexprojekt.cz

Přílohy:



INEXprojekt s.r.o.
Riegrův náměstí 138
767 01 Kroměříž
www.inexprojekt.cz

tel +420 573 336 663-4
fax +420 573 336 665
IČ 27747701
DIČ CZ27747701

Komerční Banka a.s.
č. ú. 43-465130227, 0100
OR KS v Brně
162ka C, oddíl 56369

| OZNÁMENÍ ZMĚNY | | | číslo OZ: 4 | | |
|---|-------------------------|--|----------------------|--------------|-----------------------------|
| Zhotovitel: | EVT Stavby s.r.o. | | | | |
| Komu: | Obec Žalkovice | Datum: 20.8.2015 | | | |
| Název akce: Žalkovice – kanalizace a ČOV IO –05 Přípojka NN, IO-07 Kanalizace | | | | | |
| Název změny: Změny způsobené stavbou | | | | | |
| Způsob odeslání mailem předání/datum: | poštou | E-mailem | Faxem: | osobně | |
| Odkazy | na výkresy: | Situace stoky A5, – změna stavby před dokončením | | | |
| | na výkresy: | Situace stávajících sítí | | | |
| | na rozpočtové podklady: | Krycí list - Změnový list č.4 | | | |
| | | Rozpočet- Změnový list č.4 | | | |
| | příloha: | Doplňující rozpočet 4.1, 4.2 | | | |
| | | Fotodokumentace | | | |
| | | Zápis ve stavebním deníku | | | |
| | | Vyjádření TDO | | | |
| | | Vyjádření projektanta | | | |
| Vyjádření firmy Mopre | | | | | |
| Popis a zdůvodnění změny: | | | | | |
| <p>1.Na objektech ČS 1 a ČS 2 bylo nutné dodat elektro rozvaděče pro napojení technologie čerpacích stanic. Jedná se o plastové elektropilíře v kterých jsou rozvaděče umístěny.</p> <p>2.Nebyly provedeny některé práce na objektu přípojky NN, jedná se o napojení na rozvody ve správě správce rozvodné sítě Eon.</p> <p>3.Investorem byla odsouhlasena změna trasy stoky A5 mezi šachtami š52-š54. Kanalizační řad byl umístěn do komunikace, místo plánovaného umístění v zeleném pásu, v kterém se nacházeli inženýrské sítě.Umístění vodovodního řadu dle projektu neodpovídalo umístění ve skutečnosti.</p> | | | | | |
| Zdůvodnění změny: | | | | | |
| <p>1.Projektant opomněl ve výkazu výměr dodávku a montáž elektropilířků pro ČS1 a ČS2.</p> <p>2.Projekt předpokládal některé práce na přípojce NN, které zajišťuje správce sítě Eon.</p> <p>3.Z důvodu dodržení ochranných pásem stávajících inženýrských sítí s navrženou kanalizací, bylo nutné umístit trasu kanalizace mezi šachtami Š52 a Š54 do komunikace.Umístění stávajícího vodovodního řadu v zeleném pásu dle projektu neodpovídá skutečnosti, tento stav byl zjištěn na základě provedených sond. Skutečné vedení vodovodu je v kolizi s projektem navržené trasy kanalizace.</p> | | | | | |
| Počet připojených listů specifikací: | | | | | |
| Důvod vícepráce méněpráce | záměr objednatel | Změna* v projektové dokumentaci | chyba zhotovitele | vyšší mcc | nepředvídatelné události |
| Oznámení vydává: | | | | | |
| Za zhotovitele EVT Stavby s.r.o. ✓ Josef Kunc | | | | | |
| Toto Oznámení o změně (dále jen "OZ") je podkladem pro zpracování Návrhu ocenění změny (dále jen "NOZ"). Není Potvrzením změny (dále je "PZ") podle Smlouvy o dílo. Zhotovitel nebude objednávat materiál, výrobky apod. a provádět práce, pokud neobdrží PZ pokrývající výše uvedený popis. | | | | | |

| | | | |
|---|---------------------------|--|--------------|
| NÁVRH OHODNOCENÍ ZMĚNY | | číslo NOZ: 4 | |
| Zhotovitel: | EVT Stavby s.r.o. | | |
| Komu: | Obec Žalkovice | Datum: 20.8.2015 | |
| Název akce: Žalkovice – kanalizace a ČOV IO – 05 IO - 07 | | | |
| Název změny: Změny způsobené stavbou | | | |
| Způsob předání/datum: mailem | poštou | E-mailem- | faxem osobně |
| V souladu se Smlouvou o dílo předkládáme návrh úpravy | | | |
| (a) dohodnuté ceny | | (b) dohodnuté lhůty ukončení díla | |
| NÁVRH ÚPRAVY: | | | |
| Viz příloha: Rozpočet- Změnový list č.4 | | | |
| Vícepráce | 178.233,86 Kč + DPH | | |
| Méněpráce | - 94.238,71 Kč + DPH | | |
| ZL č. 4 bez VRN - navýšení | 83.995,15 Kč + DPH | | |
| VRN 2,5 % | 2.099,88 Kč + DPH | | |
| ZL č. 4 celkem včetně VRN - navýšení | 86.095,03 Kč + DPH | | |
| Návrh prodloužení lhůty dokončení díla: | | | |
| Stanovisko technického dozoru stavebníka: viz. samostatná příloha | | | |
| Stanovisko projektanta viz. samostatná příloha | | | |
| Cena díla před změnou: 32.281.507,37 Kč + DPH Celková cena díla dle SOD: 31.880.000 Kč + DPH | | Cena díla se započtením změny: Celková cena: 32.281.507,37 Kč + DPH Změna celkem +86.095,03 Kč + DPH Celková cena: 32.367.602,40 Kč + DPH | |
| Zpracoval: Michal Parma za zhotovitele (jméno/podpis) Datum: | | Převzal: OBEC ŽALKOVICE 768 23 Žalkovice 97 IČO 00287922 za objednatele (jméno/podpis) Tel. 674 332 122 Włodimir Pałko, starosta Datum: 30-09-2015 | |



| | | | | | |
|---|-------------------|---------------------------------|---|---------------------------|----------------|
| POTVRZENÍ ZMĚNY | | | | číslo PZ: 4 | |
| Zhotovitel: | | EVT Stavby s.r.o. | | | |
| Komu: | | Obec Žalkovice | | Datum: 20.8.2015 | |
| Název akce: Žalkovice – kanalizace a ČOV IO – 05 IO - 07 | | | | | |
| Název změny: Změny způsobené stavbou | | | | | |
| Způsob předání/datum: mailem | poštou | E-mailem- | faxem | osobně | |
| Podepsaní zmocněnci potvrzují v souladu se Smlouvou o dílo tuto změnu rozsahu díla: | | | | | |
| Vícepráce | | | | 178.233,86 Kč + DPH | |
| Méněpráce | | | | - 94.238,71 Kč + DPH | |
| ZL č. 4 bez VRN – navýšení | | | | 83.995,15 Kč + DPH | |
| VRN 2,5 % | | | | 2.099,88 Kč + DPH | |
| ZL č.4 celkem včetně VRN - navýšení | | | | 86.095,03 Kč + DPH | |
| Počet připojených listů specifikací: | | | Počet připojených výkresů: | | |
| Cena díla před změnou: 32.281.507,37 Kč + DPH Celková cena díla dle SOD: 31.880.000 Kč + DPH | | | Cena díla se započtením změny: Celková cena: 32.281.507,37 Kč + DPH Změna celkem +86.095,03 Kč + DPH Celková cena: 32.367.602,40 Kč + DPH | | |
| Důvod vícepráce méněpráce | záměr objednatele | Změna* v projektové dokumentaci | chyba zhotovitele | vyšší moc | jiné okolnosti |
| Veškeré práce budou splňovat podmínky smlouvy o dílo a budou provedeny ve stejné úrovni co do jakosti materiálů, provedení apod. tak, jak požaduje nebo předpokládá Dokumentace zakázky pro celé dílo. | | | | | |
| Podpis zmocněnce objednatele: OBEC ŽALKOVICE 768 23 Žalkovice 97 IČO 00287962 -1- Tel. 573 354 122 Datum: 30 -09- 2015  | | | Podpis zmocněnce zhotovitele: EVT Stavby s.r.o. V Zahradkách 3, 568 02 SVITAVY -9- EVT Stavby s.r.o. Podpis:  | | |
| Podpis TDO: | | | Podpis projektanta INEX projekt s.r.o.: | | |
| Datum: | | | Datum: | | |

KRYCÍ LIST - Příloha změnového listu č.4

| | | | |
|--------------------|---------------------|-----------------|--|
| Rozpočet | Záměr | JKSO | |
| Objekt | Název objektu | SKP | |
| | | Měrná jednotka | |
| Stavba | Název stavby | Počet jednotek | |
| | | Náklady na m.j. | |
| Projektant | INEX projekt s.r.o. | Typ rozpočtu | |
| | | | |
| Objednatel | Obec Žalkovice | | |
| Dodavatel | EVT Stavby s.r.o. | Zakázkové číslo | |
| Rozpočtoval | EVT Stavby s.r.o. | Počet listů | |

Rozpis ceny

| | | | |
|------------------|------------------|--|------------------|
| HSV | 83 995,15 | | 83 995,15 |
| PSV | | | 0,00 |
| MON | | | 0,00 |
| Vedlejší náklady | 2 099,88 | | 2 099,88 |
| Ostatní náklady | | | 0,00 |
| Celkem | 86 095,03 | | 86 095,03 |

| | | | |
|---|--------------------|--|---------------|
| Datum :  Podpis : | Datum : Podpis: | <p style="text-align: center;">OBEC ŽALKOVICE 768 23 Žalkovice 97 IČO 00287962 -1- Tel. 573 354 122</p> <p style="text-align: center;">30-09-2015</p> <p style="text-align: right;"></p> | |
| Základ pro DPH | 15 % | | 0,00 CZK |
| DPH | 15 % | | 0,00 CZK |
| Základ pro DPH | 21 % | | 86 095,03 CZK |
| DPH | 21 % | | 18 079,96 CZK |

Popis :

ROZPOČET - Příloha změnového listu č.4

| | | | | | | | | | | |
|----------------------------|-----------------------------------|--|--------|----------|----------|-------------------|---------------|----------------|------------|--------------------------|
| S: | 1282 Zalkovice - kanalizace a ČOV | | | | | | | | | |
| O: | IO Objekty stavby | | | | | | | | | |
| R: | 1 Změny | | | | | | | | | |
| P.č. | Číslo položky | Název položky | MUI | Množství | Měrovník | Rozdíl v měřicích | Cadao MUI | změna + | změna - | změna celkem |
| Díl: 1 | 1 R1 | IO - 7.2 + 7.3 - Čerpadl. stanice CS1 + CS2 Elektrořístek k CS1 a CS2 | ks | 0,00000 | 2,00000 | 2,00000 | 17 250,00 | 34 500,00 | | 34 500,00 34 500,00 |
| Díl: 2 | 2 R4.1 | IO - 05 - Přípojka NN Změna rozsahu přípojky NN - viz. sam.rozpočet | soubor | 0,00000 | 1,00000 | 1,00000 | | | -82 984,00 | -82 984,00 -82 984,00 |
| Díl: 3 | 3 R4.2 | IO - 7.1 - Kanalizační Změna trasy - A5 - §52 - viz. sam.rozpočet | soubor | 0,00000 | 1,00000 | 1,00000 | | 143 733,86 | -11 254,71 | 132 479,15 132 479,15 |
| Celkem | | | | | | | 178 233,86 | -94 238,71 | | 83 995,15 |
| Cena celkem bez DPH | | | | | | | 178 233,86 Kč | -94 238,71 Kč | | 83 995,15 Kč |
| VRN dle SOD 2.5% | | | | | | | 4 455,85 Kč | -2 355,97 Kč | | 2 099,88 Kč |
| Cena celkem s VRN | | | | | | | 182 689,71 Kč | -96 594,68 Kč | | 86 095,03 Kč |
| DPH 21% | | | | | | | 38 364,84 Kč | -20 284,88 Kč | | 18 079,96 Kč |
| Cena celkem s DPH | | | | | | | 221 054,55 Kč | -116 879,56 Kč | | 104 174,98 Kč |

ROZPOČET - Příloha změnového listu č.4.1

| | | | | | | | | | | |
|----------------------------|------------------------------|---|----------|----------|---------------------|---------------------|---------------------|---------------------|---------------------|-----------------------|
| S: | Zařkovice - kanalizace a ČOV | | | | | | | | | |
| O: | Přípojky NN | | | | | | | | | |
| R: | Neprovedané práce | | | | | | | | | |
| Př.č. | Číslo položky | Název položky | Množství | Jednotka | Přepočtená množství | Přepočtená množství | Přepočtená množství | Přepočtená množství | Přepočtená množství | změna celkem |
| Díl: 0 | Neprifazovaný | | | | | | | | | -3 290,00 |
| 1 | 905 | V02 | h | 8,00 | 0,00000 | -8,00000 | 472,50 | -3 780,00 | -3 780,00 | -3 780,00 |
| 2 | 900 | RT1 | h | 24,00 | 0,00000 | -24,00000 | 630,00 | -15 120,00 | -15 120,00 | -15 120,00 |
| 3 | 905 | R01 | h | 14,00 | 0,00000 | -14,00000 | 525,00 | -7 350,00 | -7 350,00 | -7 350,00 |
| 4 | 905 | V01 | h | 8,00 | 0,00000 | -8,00000 | 630,00 | -5 040,00 | -5 040,00 | -5 040,00 |
| Díl: M21.1 | Rozváděče a skříně | | | | | | | | | -4 252,50 |
| 10 | 2101900130TV | Montáž - plastové přípojkové skříně | kus | 2,00 | 1,00000 | -1,00000 | 472,50 | -472,50 | -472,50 | -472,50 |
| 15 | 35711750V | Materiál - Skříní přípojková plast. SP 100 PSE/TP - uchycení na sloup | kus | 1,00 | 0,00000 | -1,00000 | 1 312,50 | -1 312,50 | -1 312,50 | -1 312,50 |
| 20 | 35822411V | Materiál - Skříní přípojková plast. SP 200 PSE/TP - uchycení na sloup | ks | 1,00 | 0,00000 | -1,00000 | 2 467,50 | -2 467,50 | -2 467,50 | -2 467,50 |
| Díl: M21.2 | Kabely, vodiče | | | | | | | | | -3 941,50 |
| 43 | 34112301V | Materiál - Kabel silový s Al jádrem MAYY 4 x 16 mm2 | m | 125,00 | 90,00000 | -35,00000 | 37,70 | -1 319,50 | -1 319,50 | -1 319,50 |
| 44 | 34112302V | Materiál - Kabel silový s Al jádrem AES 4 x 50 mm2 | m | 30,00 | 0,00000 | -30,00000 | 87,40 | -2 622,00 | -2 622,00 | -2 622,00 |
| Díl: M21.3 | Zemní práce | | | | | | | | | -43 500,00 |
| 30 | 460620014RT1 | Provizorní úprava terénu v přírodní hornině 4, ruční vyrovnání a zhutnění | m2 | 250,00 | 200,00000 | -50,00000 | 30,00 | -1 500,00 | -1 500,00 | -1 500,00 |
| 31 | 132201212V | Hloubení rýh š. 350mm, h. 800mm, hor.4 do 1000m3, STROJNĚ | m | 300,00 | 280,00000 | -20,00000 | 75,00 | -1 500,00 | -1 500,00 | -1 500,00 |
| 36 | 460560003V | Zához rýhy hornina třídy 4, š. 350mm, h. 800mm, ruční zához rýhy | m | 300,00 | 280,00000 | -20,00000 | 150,00 | -3 000,00 | -3 000,00 | -3 000,00 |
| 38 | 46056001V | Přechod před vodní tok realizovaný záhozem lomového kamene 80-200kg | m3 | 15,00 | 0,00000 | -15,00000 | 2 500,00 | -37 500,00 | -37 500,00 | -37 500,00 |
| Celkem | | | | | | | | | | -82 984,00 |
| Cena celkem bez DPH | | | | | | | | | | -82 984,00 Kč |
| VRN dle SOD 2,5% | | | | | | | | | | -2 074,60 Kč |
| Cena celkem s VRN | | | | | | | | | | -85 058,60 Kč |
| DPH 21% | | | | | | | | | | -17 862,31 Kč |
| Cena celkem s DPH | | | | | | | | | | -102 920,91 Kč |

| | | | | | | | | | |
|----|-----------------|---|---|-----------|----------------------|----------------------|--------|----------------------|-----------|
| 21 | 98822511R00 | Přesun hmot, pozemní komunikace, kryt živičný | t | 34,91000 | 125,46000 | 90,55000 | 48,00 | 4 346,40 | 4 346,40 |
| | Díl: 098 | Přesun sutě a vyčištění hmot | | | | | | 28 322,22 | |
| 30 | 979082318R00 | Vodorovná doprava sutě a hmot po suchu do 6000 m | t | 25,78000 | 92,67000 | 66,89000 | 100,00 | 6 689,00 | 6 689,00 |
| 31 | 979082319R00 | Příplatek k vodor. dopravě po suchu, dalších 1000 m | t | 283,58000 | 1019,37000 | 735,79000 | 10,00 | 7 357,90 | 7 357,90 |
| 36 | 979083111R00 | Uložení sutě na skládku bez zhutnění | t | 25,78000 | 92,67000 | 66,89000 | 8,00 | 535,12 | 535,12 |
| 38 | 979990001R00 | Poplatek za skládku stavební sutě | t | 25,78000 | 92,67000 | 66,89000 | 180,00 | 12 040,20 | 12 040,20 |
| | | Celkem | | | 143 733,86 | -11 254,71 | | 132 401,63 | |
| | | Cena celkem bez DPH | | | 143 733,86 Kč | -11 254,71 Kč | | 132 401,63 Kč | |
| | | VRN dle SOD 2.5% | | | 3 593,35 Kč | -281,37 Kč | | 3 311,98 Kč | |
| | | Cena celkem s VRN | | | 147 327,21 Kč | -11 536,08 Kč | | 135 994,98 Kč | |
| | | DPH 21% | | | 30 938,71 Kč | -2 422,58 Kč | | 28 516,14 Kč | |
| | | Cena celkem s DPH | | | 178 265,92 Kč | -13 958,66 Kč | | 164 307,26 Kč | |



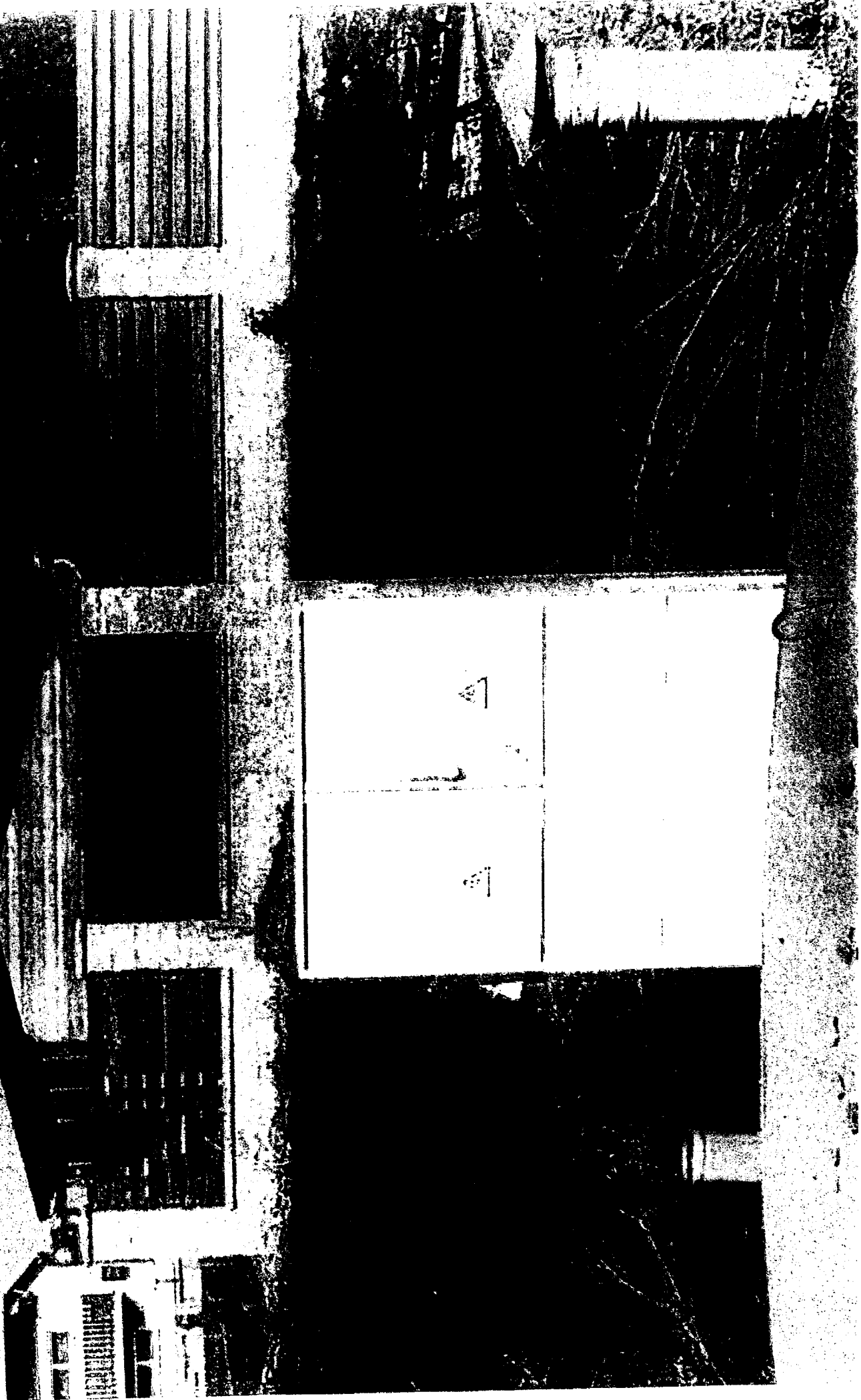

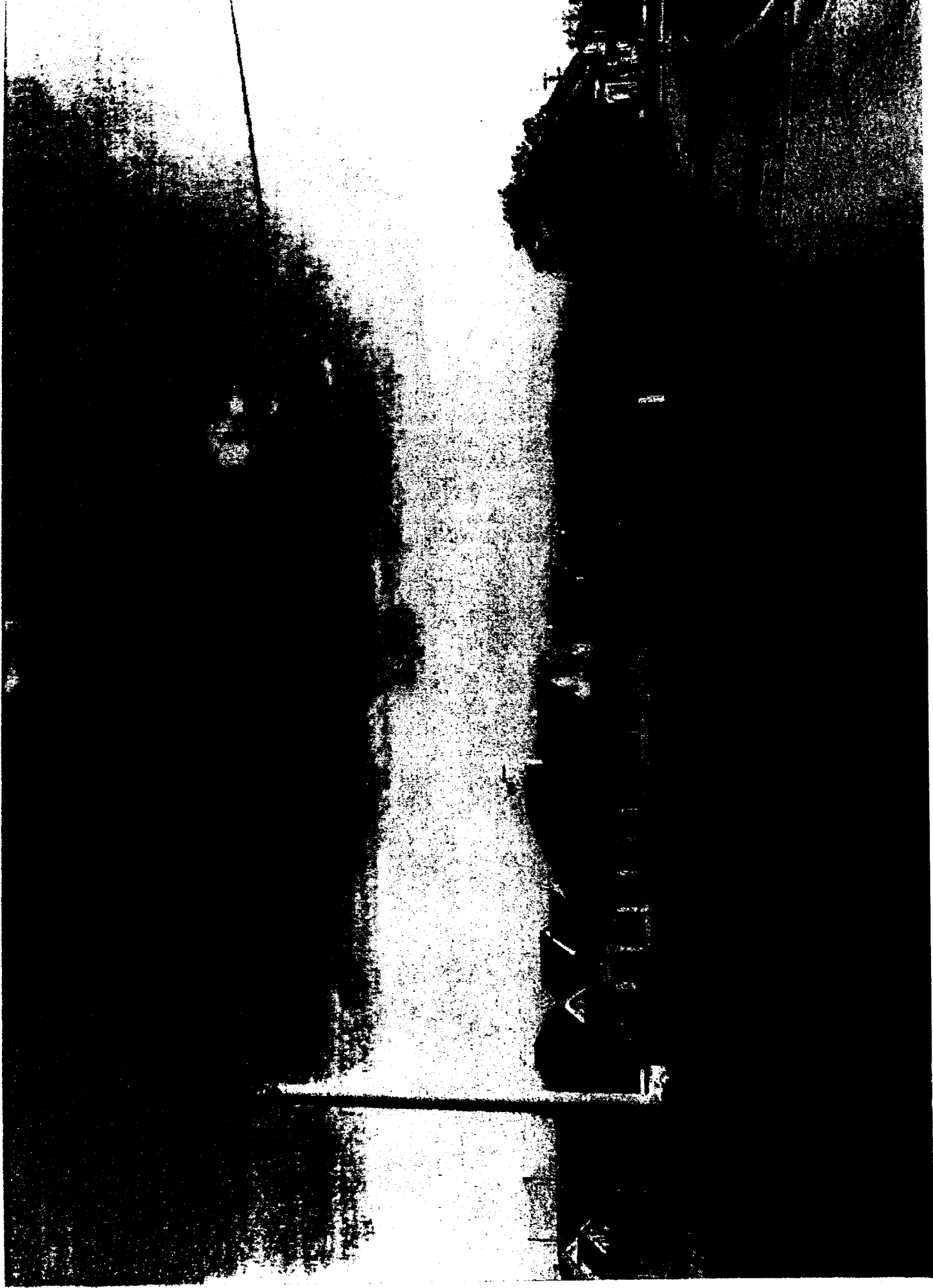

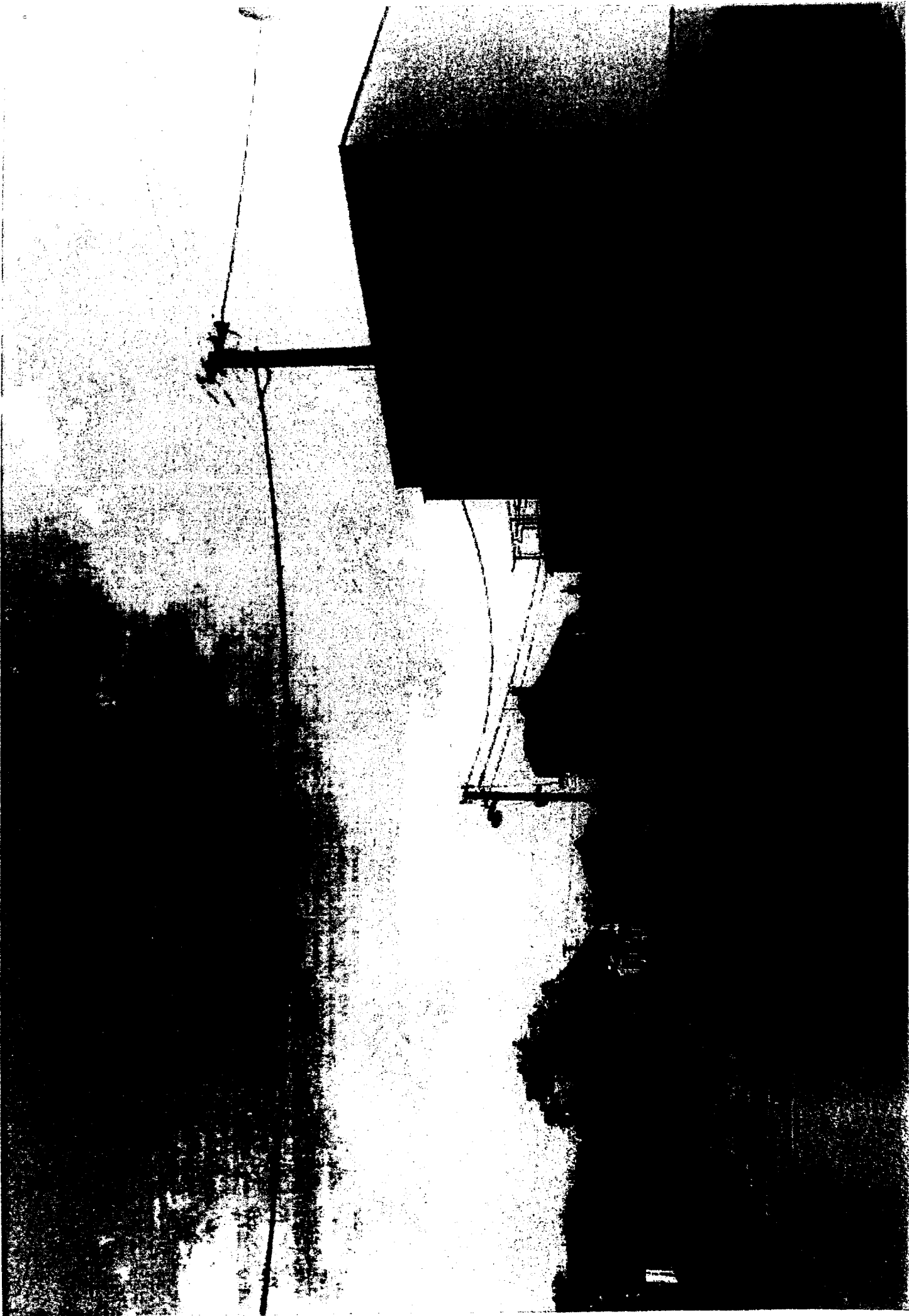

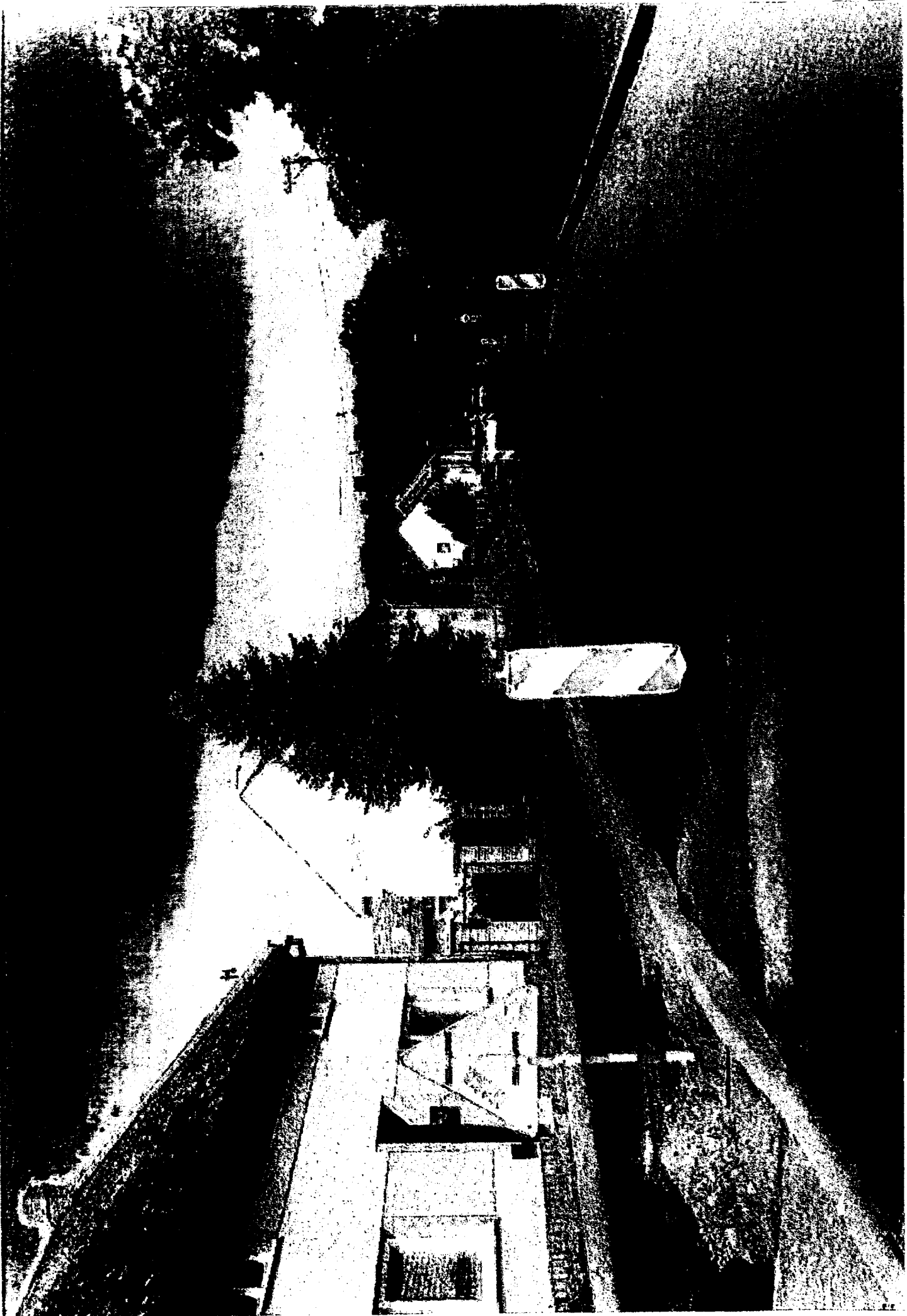

| Datum | Denní záznamy stavby |
|------------|--|
| 14.10.2014 | <p>PODKLAD: ZATŘÍŽENÍ/JASNO +13°C - +15°C</p> <p>PRACOVNÍ DOBA: 7^h - 17^h</p> <p>PRACOVNÍCI: ABK</p> <p>MCHANIZACE: DH M2, T448, NAM, CASE, JCB, T448 JOKA, T845</p> <p>PROVÁZENÉ PRÁCE:</p> <p>ČS 2 - MONTÁŽ OSOVÁNÍ, VÁZÁNÍ VÝZTUŽE, PO ODPOVĚDĚMÍ TOI</p> <p>PROJEKTU BETONŮ, ČERPÁNÍ VODY</p> <p>ČS 1 - ČERPÁNÍ VODY, BETONŮ 1. ČÁSTI DVA</p> <p>STOKA AA-1 - VÝKOP JÁHY PRO POTRUBÍ DN 150 VE SMĚRU DO Š24 K Š23</p> <p>PRÁCE VÝKOPU, LUBO PRO POTRUBÍ, MONTÁŽ POTRUBÍ, ODSTRANĚNÍ</p> <p>MONTÁŽ FOLIE, ZÁSYR JÁHY SE ZHUTNĚNÍM PO UKLONĚNÍ</p> <p>ÚKLID STAVENIŠTĚ, ČIŠTĚNÍ KOMUNIKACE</p> |
| 14.10.14 | <p style="text-align: center;">ZÁPIS TDG</p> <p>PRŮJEM VÝZTUŽE COU - DÍLCI ČÁSTI STĚNY.</p> <p>SOHLASÍM SE ZAKLADNÍM BĚŽNĚM</p> <p>A BETONŮM.</p> <p>ČS1 SOHLASÍM S BETONŮM DVA</p> <p>ČS2 SOHLASÍM S BETONŮM TÍLCI ČÁSTI STĚNY.</p> <p style="text-align: right;"><i>[Signature]</i></p> <p>PRÍPOJIT NA, NÁPOJEM NA ROZVODNÝ SÍŤ, ZAJISTI FIRMA KOPRE ZASTUPUJÍCÍ SPRÁVCE SÍŤE KOU. ELEKTROINSTALACE PRO UŽÍVÁNÍ ROZVODNÉK NA ČS1 A ČS2 UJISŤOJ V ROZPOČTU NACENĚNÍ</p> |
| 15.10.14 | <p>PODKLAD: POKROJEN +13°C - +17°C</p> <p>PRACOVNÍ DOBA: 7^h - 17^h</p> <p>PRACOVNÍCI: ABK</p> <p>MCHANIZACE: DH M2, T448, NAM, CASE, JCB, T448 JOKA, T845, JS 160</p> <p>PRÁCE: ČOV - ČERPÁNÍ VODY, DEMONTÁŽ SYSTÉMOVÉHO ISOLÁČNÍ STĚN</p> <p>ČS 1 - VYVÁŽENÍ VÝZTUŽE TĚKAVOU DĚSKY, ČERPÁNÍ POKROJEN, BETONŮ</p> <p>ČS 2 - ODSTRANĚNÍ STĚN, VÝKOP JÁHY PRO SPOUŠŤOVOU STUDOVU, SPOUŠŤENÍ</p> <p>STOVY MONTÁŽ VÝZTUŽE</p> <p>STOKA AA-1 - PUKROJENÍ VE VÝKOPU JÁHY PRO POTRUBÍ DN 150 VE SMĚRU</p> <p>DO Š24 K Š23, PRÁCE VÝKOPU LUBO PRO POTRUBÍ, MONTÁŽ</p> <p>POTRUBÍ, ODSTRANĚNÍ, MONTÁŽ FOLIE, ZÁSYR JÁHY A ZHUTNĚNÍ</p> <p>Š23 - VÝKOP JÁHY PROSYR, USAZENÍ ŠACHTY, ODSTRANĚNÍ A ZHUTNĚNÍ</p> |

ZDE ODTRHNĚTE *

WWW.OPITECZ

| Datum | Denní záznamy stavby |
|-----------|---|
| 23.3.2015 | POČASÍ: JASNO +3°C - +10°C |
| | PRAC. DOBA: 8 ^h - 17 ^h |
| | PRACOVNÍCI: 20x |
| | MECHANIZACE: ZKPAV, ZKTBA, 3x IS 175, ZKCO 30X, LUCVST, NCA P.85 |
| | PROV. MÍSTO: STOKA A - VÝKOP NÝHY PLO DN 300, PŮLŇNÍ NÝHY, ČERNŮBÍ |
| | VORY, PŮSTRA PŮTVAŇÍ, MONTÁŽ PŮTVAŇÍ, ÚSTRA PŮTVAŇÍ, |
| | MONTÁŽ NÝHY, ZÁHRN NÝHY A ZIMNÍM |
| | STOKA A5 - VÝKOP NÝHY PLO DN 250, PŮLŇNÍ NÝHY, PŮSTRA |
| | PŮTVAŇÍ, MONTÁŽ PŮTVAŇÍ, ÚSTRA PŮTVAŇÍ, ZÁHRN |
| | NÝHY A ZIMNÍM |
| | STOKA A10 - VÝKOP NÝHY PLO DN 250, PŮSTRA PŮTVAŇÍ, |
| | MONTÁŽ PŮTVAŇÍ, ÚSTRA PŮTVAŇÍ, ZÁHRN NÝHY |
| | A ZIMNÍM |
| | <i>D. Bělý</i> |
| 24.3.2015 | POČASÍ: JASNO +4°C - +11°C |
| | PRAC. DOBA: 7 ^h - 16 ^h |
| | PRACOVNÍCI: 20x |
| | MECHANIZACE: ZKPAV, ZKTBA, 3x IS 175, ZKCO 30X, LUCVST, NCA P.85 |
| | PROV. MÍSTO: STOKA A - VÝKOP NÝHY PLO DN 300 A 301, PŮLŇNÍ NÝHY, ČERNŮBÍ |
| | VORY, PŮSTRA PŮTVAŇÍ, MONTÁŽ PŮTVAŇÍ, ÚSTRA PŮTVAŇÍ, |
| | ZÁHRN NÝHY A ZIMNÍM |
| | STOKA A5 - VÝKOP NÝHY PLO DN 250, PŮLŇNÍ NÝHY, PŮSTRA PŮTVAŇÍ, |
| | MONTÁŽ PŮTVAŇÍ, ÚSTRA PŮTVAŇÍ, ZÁHRN NÝHY A |
| | ZIMNÍM |
| | STOKA A10 - VÝKOP NÝHY PLO 3001, PŮSTRA 3001, MONTÁŽ ŠACHTY, |
| | ÚSTRA ŠACHTY, ZÁHRN A ZIMNÍM OVLAD ŠACHTY |
| | <i>D. Bělý</i> |
| 24.3.15 | ZÁPIS TPO |
| | NA ZÁKLADĚ VETÝČENÍ, PŘEZKOUKŮ SÍŤI BTLA |
| | ZVÝŠENÍ KOUKLE PŘEJIKTEM NOVĚKÉHO UMÍSTĚNÍ |
| | ŠACHTY SE STÁVAJÍCÍMI SÍŤEMI. |
| | PRO UMÍSTĚNÍ ŠACHTY DLE PŘEJIKTU NEJDE |
| | ZAJISTIT OCHRANU PÁŠA SPRÁVY SÍŤI. |
| | Z PŮSTRA DŮVODŮ TPO DO ODPOVĚDNĚ PRAJEKTOVATEL, |
| | SOUHLASÍ SE ZMĚNOU UMÍSTĚNÍ ŠACHTY S 52 A |
| | S 53 DO KOUKLE III / 4321. OBE ŠACHTY |
| | BUDU UMÍSTĚNÝ NA STOKA "A" VEDY NA OSU |
| | JIZDNÍHO PRŮHY. ŠACHTA S 53 BUDE UMÍSTĚNÁ |
| | MEZI ŠACHTOU S 5 A S 49. ZMĚNOU NEJDE K NAVÝŠENÍ ÚSTRA DILA. TPO <i>[Signature]</i> |

www.opticec

[Signature]

Ředitelství silnic Zlínského kraje,
 příspěvková organizace
 oddělení majetkové správy
 Kolaředv 56, 767 23 KROMĚŘÍZ

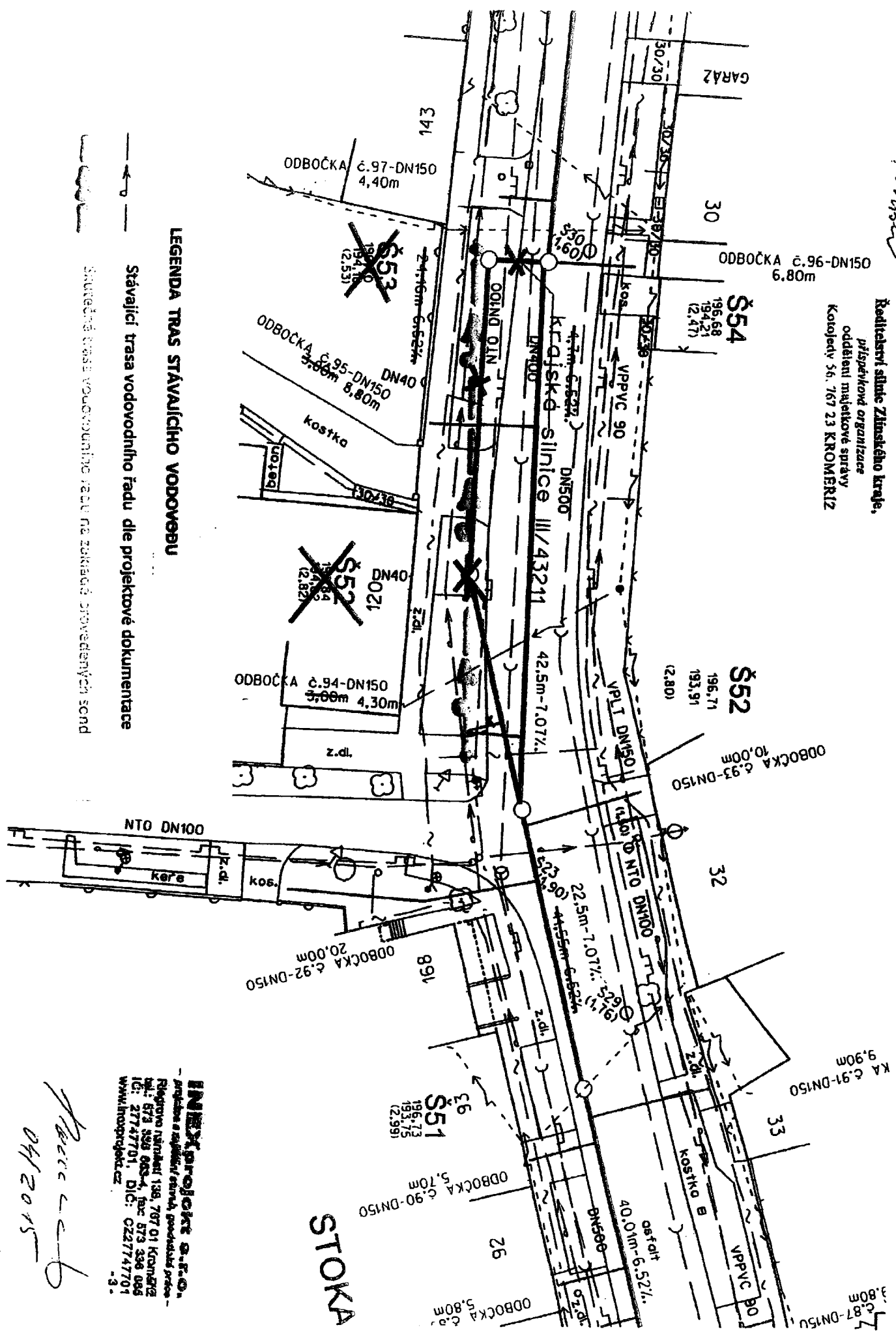

LEGENDA TRAS STÁVJÍCÍHO VODOVĚBU

Stávající trasa vodovodního řádu dle projektové dokumentace

Stávající trasa vodovodního řádu na základě provedených sond

STOKA

INEX projekty s.r.o.
 projektová a inženýrská firma, specializace práce
 Říšského nádraží 138, 767 01 Kroměříž
 IČ: 27747701, DIČ: CZ27747701
 www.inexprojekt.cz

Handwritten signature and date:
 Mareš
 04/2015

Vyjádření TDO ke změnovému listu č. 4

1. Projektant opomněl ve výkazu výměr dodávku a montáž elektropilířků pro zprovoznění technologie ČS1 a ČS2.
2. Některé práce na přípojce NN zajišťuje správce sítě Eon. Tyto práce byly součástí projektu a nebyly realizovány v rámci stavby.
3. Z důvodu dodržení ochranných pásem stávajících inženýrských sítí v projektem navržené trase, bylo nutné umístit trasu kanalizace mezi šachtami Š52 a Š54 do komunikace. Na změnu zpracoval projektant změnovou dokumentaci č. 1.

TDO souhlasí s provedením prací dle rozsahu uvedeném ve změnovém listě č.4.

Ing. Ondrušek Jiří

Věc:
Vyjádření projektanta ke změnovému listu č.4

Projektant (INEXprojekt s.r.o.) tímto souhlasí s žádanou změnou č.4 na realizované stavbě „Žalkovice – kanalizace a ČOV“, inženýrském objektu SO 07 Kanalizace Žalkovice.

Předmětná změna je žádána na základě opomenutí projektanta při zpracování výkazu výměr. Pod položkou v nabídce rozvaděč uvažoval chybně, že dodávkou je současně i skříň pro rozvaděč.

Položky SO Přípojky NN, které při zřízení připojení na rozvod NN zajišťuje provozovatel této sítě, byly pro dotační titul nadbytečné.

Změna trasy stoky A5 byla provedena po prověření skutečné polohy stávajících inženýrských mezi šachtami Š52-Š54. Upravenou trasou jsou splněny požadavky normy ČSN 73 6005 pro dodržení stanovených parametrů při souběhu a křížení inženýrských sítí.

Projektant souhlasí s oceněním vzniklých víceprací a méněprací v OZ: 4.

S pozdravem

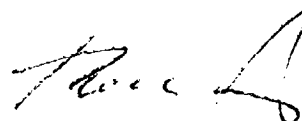

Ing. Alois Pokorný
středisko inženýrských sítí

INEXprojekt s.r.o.
Riegrova náměstí 138
767 01 Kroměříž
tel: +420 573 336 665
fax: +420 573 336 666
IČ: 27747701
DIČ: C27747701
www.inexprojekt.cz

Přílohy:

| OZNÁMENÍ ZMĚNY | | | | číslo OZ: 5 | |
|---|-------------------------------|---------------------------------------|----------------------|--------------|-----------------------------|
| Zhotovitel: | EVT Stavby s.r.o. | | | | |
| Komu: | Obec Žalkovice | Datum: 1.9.2015 | | | |
| Název akce: Žalkovice – kanalizace a ČOV IO-07 Kanalizace | | | | | |
| Název změny: Ukládání zeminy | | | | | |
| Způsob odeslání mailem předání/datum: | poštou | E-mailem | Faxem: | osobně | |
| Odkazy | na specifikaci: | | | | |
| | na výkresy: | | | | |
| | na rozpočtové podklady: | | | | |
| | příloha: | | | | |
| | Krycí list - Změnový list č.5 | | | | |
| | Rozpočet- Změnový list č.5 | | | | |
| | Vyjádření TDO | | | | |
| Vyjádření projektanta | | | | | |
| Územní rozhodnutí – zatrubnění příkopu Žalkovice | | | | | |
| Souhlas s uložením zeminy na meziskládku | | | | | |
| Popis a zdůvodnění změny: | | | | | |
| <p>Dle požadavku investora bude vykopaná zeminy v množství 433m³ ponechána na obecním pozemku za účelem využití zeminy pro zásyp potrubí při realizaci „Zatrubnění potoka Rumza“ . Tato zemina nebude odvezena na řízenou skládku na vzdálenost 17 km.</p> | | | | | |
| Zdůvodnění změny: | | | | | |
| <p>Investor obec Žalkovice bude realizovat ještě v roce 2015 stavbu „Zatrubnění potoka Rumza“ na kterou bude potřeba zajistit zeminu pro zásyp potrubí. Ze strany investora je nevhodné na jedné stavbě zaplatit odvoz zeminy a poplatky za uložení a na druhé stavbě zaplatit za nákup zeminy a její dovezení , proto rozhodl o hospodárném využití této zeminy.</p> | | | | | |
| Počet připojených listů specifikací: | | | | | |
| Důvod vícepráce méněpráce | záměr objednatele | Změna* v projektové dokumentaci | chyba zhotovitele | vyšší moe | nepředvídatelné události |
| Oznámení vydává: | | | | | |
| Za zhotovitele EVT Stavby s.r.o. Josef Kunc | | | | | |
| Poznámka: | | | | | |
| <p>Toto Oznámení o změně (dále jen "OZ") je podkladem pro zpracování Návrhu ocenění změny (dále jen "NOZ"). Není Potvrzením změny (dále je "PZ") podle Smlouvy o dílo. Zhotovitel nebude objednávat materiál, výrobky apod. a provádět práce, pokud neobdrží PZ pokrývající výše uvedený popis.</p> | | | | | |

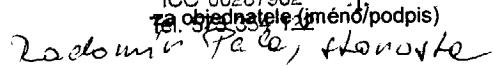
| | | | |
|--|---|-----------------|--------------|
| NAVRH ÚHODNOCENÍ ZMĚNY | | 07/310/NOZ. 0 | |
| Zhotovitel: | EVT Stavby s.r.o. | | |
| Komu: | Obec Žalkovice | Datum: 1.9.2015 | |
| Název akce: Žalkovice – kanalizace a ČOV IO-07 Kanalizace | | | |
| Název změny: Ukládání zeminy | | | |
| Způsob předání/datum: mailem | poštou | E-mailem- | faxem osobně |
| V souladu se Smlouvou o dílo předkládáme návrh úpravy (a) dohodnuté ceny (b) dohodnuté lhůty ukončení díla | | | |
| NÁVRH ÚPRAVY: | | | |
| Viz příloha: Rozpočet- Změnový list č.5 | | | |
| Vícepráce | 19.698,10 Kč + DPH | | |
| Méněpráce | -88.316,75 Kč + DPH | | |
| ZL č. 5 bez VRN – úspora | -68.618,65 Kč + DPH | | |
| VRN 2,5 % | - 1.715,47 Kč + DPH | | |
| ZL č. 5 celkem včetně VRN – úspora | -70.334,12 Kč + DPH | | |
| Návrh prodloužení lhůty dokončení díla: | | | |
| Stanovisko technického dozoru stavebníka: viz. samostatná příloha | | | |
| Stanovisko projektanta viz. samostatná příloha | | | |
| Cena díla před změnou: 32.367.602,40 Kč + DPH | Cena díla se započtením změny: Celková cena: 32.367.602,40 Kč + DPH Změna celkem -70.334,12 Kč + DPH | | |
| Celková cena díla dle SOD: 31.880.000,00 Kč + DPH | Celková cena: 32.297.268,28 Kč + DPH | | |
| Zpracoval:  Michal Parma za zhotovitele (jméno/podpis) Datum: | Převzal: OBEC ŽALKOVICE 768 23 Žalkovice 97 IČO 00287962 za objednatele (jméno/podpis)  Radomír Pač, starosta Datum: 30-09-2015 | | |

| | | | | |
|------------------------------|--------|-----------|-------|--------|
| Způsob předání/datum: mailem | poštou | E-mailem- | faxem | osobně |
|------------------------------|--------|-----------|-------|--------|

Podepsaní zmocněnci potvrzují v souladu se Smlouvou o dílo tuto změnu rozsahu díla:

| | |
|--|----------------------------|
| Vícepráce | 19 698,10 Kč + DPH |
| <u>Méněpráce</u> | - 88.316,75 Kč + DPH |
| ZL č. 5 bez VRN – úspora | - 68.618,65 Kč + DPH |
| VRN 2,5 % | -1.715,47 Kč + DPH |
| ZL č.5 celkem včetně VRN - úspora | -70.334,12 Kč + DPH |

| | |
|--|--|
| Počet připojených listů specifikací: | Počet připojených výkresů: |
| Cena díla před změnou: 32.367.602,40 Kč + DPH | Cena díla se započtením změny: Celková cena: 32.367.602,40 Kč + DPH Změna celkem -70.334,12 Kč + DPH |
| Celková cena díla dle SOD: 31.880.000,00 Kč + DPH | Celková cena: 32.297.268,28 Kč + DPH |

| | | | | | |
|---------------------------|-------------------|---------------------------------|-------------------|-----------|----------------|
| Důvod vícepráce méněpráce | záměr objednatele | Změna* v projektové dokumentaci | chyba zhotovitele | vyšší moc | jiné okolnosti |
|---------------------------|-------------------|---------------------------------|-------------------|-----------|----------------|

Veškeré práce budou splňovat podmínky smlouvy o dílo a budou provedeny ve stejné úrovni co do jakosti materiálů, provedení apod. tak, jak požaduje nebo předpokládá Dokumentace zakázky pro celé dílo.



| | |
|---|--|
| Podpis zmocněnce objednatele: OBEC ŽALKOVICE 768 23 Žalkovice 97 IČO 00287962 Tel. 573 354 122 Datum: 30-09-2015 | Podpis zmocněnce zhotovitele: EVT Stavby s.r.o. V Zahrádkách 3, 568 02 SVITAVY -9- EVT Stavby s.r.o. Datum: |
|---|--|

| | |
|---------------------------|---|
| Podpis TDO: Datum: | Podpis projektanta INEX projekt s.r.o.: Datum: |
|---------------------------|---|

| | | | |
|---------------|---------------------|-----------------|--|
| Objekt | Název objektu | JKSO | |
| Stavba | Název stavby | Měrná jednotka | |
| Projektant | INEX projekt s.r.o. | Počet jednotek | |
| Objednatel | Obec Žalkovice | Náklady na m.j. | |
| Dodavatel | EVT Stavby s.r.o. | Typ rozpočtu | |
| Rozpočtovatel | EVT Stavby s.r.o. | Zakázkové číslo | |
| | | Počet listů | |

Rozpis ceny

| | | | |
|------------------|------------|--|------------|
| HSV | -68 618,65 | | -68 618,65 |
| PSV | | | 0,00 |
| MON | | | 0,00 |
| Vedlejší náklady | -1 715,47 | | -1 715,47 |
| Ostatní náklady | | | 0,00 |
| Celkem | -70 334,12 | | -70 334,12 |

| | | |
|---|---------|--|
| Datum :  | Datum : | Datum : 30-09-2015 |
| Podpis : | Podpis: | Podpis:  |
| Základ pro DPH | 15 % | 0,00 CZK |
| DPH | 15 % | 0,00 CZK |
| Základ pro DPH | 21 % | -70 334,12 CZK |
| DPH | 21 % | -14 770,16 CZK |

OBEC ŽALKOVICE

768 23 Žalkovice 97

IČO 00287962

30-09-2015

768 23 Žalkovice 97

-1-

Popis :

ROZPOČET - Příloha změnového listu č.5

| | | |
|----|----------|------------------------------|
| S: | 1282 | Žalkovice - kanalizace a ČOV |
| O: | IO - 7.1 | Kanalizace |
| R: | 1 | Ukládka zeminy pro obec |

| P.č. | Číslo položky | Název položky | Množství | Cena | Změna | změna celkem | | | |
|---------------|---------------|---|----------|-------------|-------------|--------------|--------|------------|------------|
| Díl: 1 | | | | | | | | | |
| 1 | 162701105R00 | Zemní práce Vodorovné přemístění výkopku z hor. 1-4 do 10000 m | m3 | 3120,22490 | 2687,29967 | -432,92523 | 35,00 | -15 152,38 | -68 618,65 |
| 2 | 162701109R00 | Příplatek k vod. přemístění hor. 1-4 za další 1 km | m3 | 21841,57430 | 18811,09769 | -3030,47661 | 7,00 | -21 213,34 | -21 213,34 |
| 3 | 171201201RT1 | Uložení sypaniny na skládku včetně poplatku za skládku | m3 | 3120,22490 | 2687,29967 | -432,92523 | 120,00 | -51 951,03 | -51 951,03 |
| 4 | 171201201R00 | Uložení sypaniny na meziskládku | m3 | 0,00000 | 432,92523 | 432,92523 | 10,50 | 4 545,71 | 4 545,71 |
| 5 | 162301102R00 | Vodorovné přemístění výkopku z hor. 1-4 do 1000 m | m3 | 0,00000 | 432,92523 | 432,92523 | 35,00 | 15 152,38 | 15 152,38 |

| | | | |
|----------------------------|---------------------|----------------------|----------------------|
| Celkem | 19 698,10 | -88 316,75 | -68 618,65 |
| Cena celkem bez DPH | 19 698,10 Kč | -88 316,75 Kč | -68 618,65 Kč |
| VRN dle SOD 2,5% | 492,45 Kč | -2 207,92 Kč | -1 715,47 Kč |
| Cena celkem s VRN | 20 190,55 Kč | -90 524,67 Kč | -70 334,12 Kč |
| DPH 21% | | -14 770,16 Kč | -85 104,29 Kč |

