



DODATEK Č. 4 ke Smlouvě o dílo

na zhotovení díla v souvislosti s veřejnou zakázkou s názvem

„Žalkovice – kanalizace a ČOV“

zavřená podle § 2586 a následujících zákona č. 89/2012 Sb., občanský zákoník, ve znění pozdějších předpisů (smlouva)

I. SMLUVNÍ STRANY

A. Objednatel: Obec Žalkovice
se sídlem: Žalkovice 97, 768 23 p. Břest
zastoupený: Radomírem Palou, starostou obce
IČ: 287962
bankovní spojení: Česká spořitelna, a.s., pobočka Kroměříž, č. ú. : 1483095319/0800

dále jen „objednatel“ na straně jedné

a

B. Zhotovitel : EVT Stavby s.r.o.,
se sídlem : V Zahrádkách 3, 568 02 Svitavy
IČ: 252 60 766
zastoupená : Josefem Kuncem, jednatelem
bankovní spojení : Česká spořitelna, a.s., pobočka Svitavy, č. ú. 1280223309/0800

zapsaná do Obchodního rejstříku vedeného Krajským soudem v Hradci Králové, oddíl C, vložka 10842,

dále jen „zhotovitel“ na straně druhé

II. Předmět Dodatku č. 4

Změnový list č. 6 – přeložení a oprava dešťové kanalizace z důvodu křížení stávající dešťové betonové kanalizace s trasou navržené splaškové kanalizace (Příloha č. 1).

Změnový list č. 7 – nutný nepředpokládaný přesun vykopané zeminy pro úseky vedoucí ve státní a místní komunikaci na mezískladku a po položení splaškové kanalizace naložení a převezení zpět (Příloha č. 2).

Změnový list č. 8 – celoplošná úprava komunikací na stocích A4 a A1 z důvodu narušení konstrukčních vrstev komunikace v místech souběhu nebo křížení trasy stávající dešťové kanalizace a při zvýšeném namáhání stavební technikou při provádění prací (Příloha č. 3).



Změnový list č. 9 – rozsah čerpání vody nad předpokládaný rozsah a odstranění staré separační vrstvy v krajské komunikaci a nahrazení novou na základě požadavku správce krajské komunikace (Příloha č. 4)

Změnový list č. 10 – opravy narušených komunikací v rozsahu vyšším než předpokládal projekt (Příloha č. 5)

Změnový list č. 11 – celkové narovnání délek realizovaných tras na základě geodetického zaměření (Příloha č. 6)

V návaznosti na uzavřenou smlouvu o dílo, a sice článek IV. a článek V. této smlouvy, se smluvní strany dohodly na uzavření Dodatku č. 4, kterým se **mění následující ustanovení smlouvy:**

A. Článek IV. Cena díla dle Dodatku č. 4:

1. za řádně zhotovené dílo v rozsahu dle článku II. této smlouvy, následného Dodatku č. 3 a dle obchodních podmínek se smluvní strany v souladu s ustanovením zákona č. 526/1996, o cenách, ve znění pozdějších předpisů dohodly na ceně:

Původní cena díla dle Dodatku č. 3.....	32 297 268,28 Kč bez DPH
21% DPH.....	6 782 426,34 Kč
Původní cena díla včetně DPH.....	39 079 694,62 Kč

Dodatečné stavební práce vzniklé z důvodu:

a) přeložení a opravy dešťové kanalizace z důvodu křížení stávající dešťové betonové kanalizace s trasou navržené splaškové kanalizace, poškození staré dešťové kanalizace při provádění zemních prací na splaškové kanalizaci v místech, která nebyla zakreslena v projektové dokumentaci, nutnost rychlého zprovoznění dešťové kanalizace

Hodnota víceprací dle změnového listu č. 6.....	204 981,90 Kč
VRN 2,5 %.....	+5 124,55 Kč
Rozdíl.....	+210 106,45 Kč

b) nutného nepředpokládaného přesunu vykopané zeminy pro úseky vedoucí ve státní a místní komunikaci na meziskládku, naložení a převezení zpět po položení splaškové kanalizace, nemožnost uložení zeminy z výkopu v některých specifických místech .

Hodnota víceprací dle změnového listu č. 7.....	330 432,64 Kč
VRN 2,5 %.....	8 260,82 Kč
Rozdíl.....	+338 693,46 Kč

c) celoplošné úpravy komunikací na stoce A4 a A1 z důvodu narušení konstrukčních vrstev

Žalkovice – kanalizace a ČOV

OPRAVY DEŠŤOVÝCH KANALIZACÍ

Stoka	Úsek	DN potrubí	Délka
A1	Š1-Š19-Š20	PVC DN 300	4,5 m
A2+A3	celý úsek	PVC DN 150	13 m
A5	celý úsek	PVC DN 250	10 m
A5-1	odstranění staré šachty u odlehčovací komory		
A7	Š67-69	PVC DN 300	18 m
		PVC DN 150	3 m
	Š70-71	PVC DN 300	16 m
		PVC DN 150	3 m
A9	Š89-90	PVC DN 500	4 m
	Š90-91	PVC DN 300	7 m
		PVC DN 150	8 m
	Š95-98	PVC DN 300	16 m
A10	celý úsek	PVC DN 250	10 m
		PVC DN 150	8 m

+ navíc 6 x mechanické sedlo REDI

Žalkovice – kanalizace a ČOV

OPRAVY DEŠŤOVÝCH KANALIZACÍ

Stoka	Úsek	DN potrubí	Délka
A1	Š1-Š19-Š20	PVC DN 300	4,5 m
A2+A3	celý úsek	PVC DN 150	13 m
A5	celý úsek	PVC DN 250	10 m
A5-1	odstranění staré šachty u odlehčovací komory		
A7	Š67-69	PVC DN 300	18 m
		PVC DN 150	3 m
	Š70-71	PVC DN 300	16 m
		PVC DN 150	3 m
A9	Š89-90	PVC DN 500	4 m
	Š90-91	PVC DN 300	7 m
		PVC DN 150	8 m
	Š95-98	PVC DN 300	16 m
A10	celý úsek	PVC DN 250	10 m
		PVC DN 150	8 m

+ navíc 6 x mechanické sedlo REDI

STOM



v místě nově
budované odlehčovací
komory byla umístěna
stávající revizní šachta
na kanalizaci, kterou
bylo nutné
demontovat z důvodu
uložení odlehčovací
komory

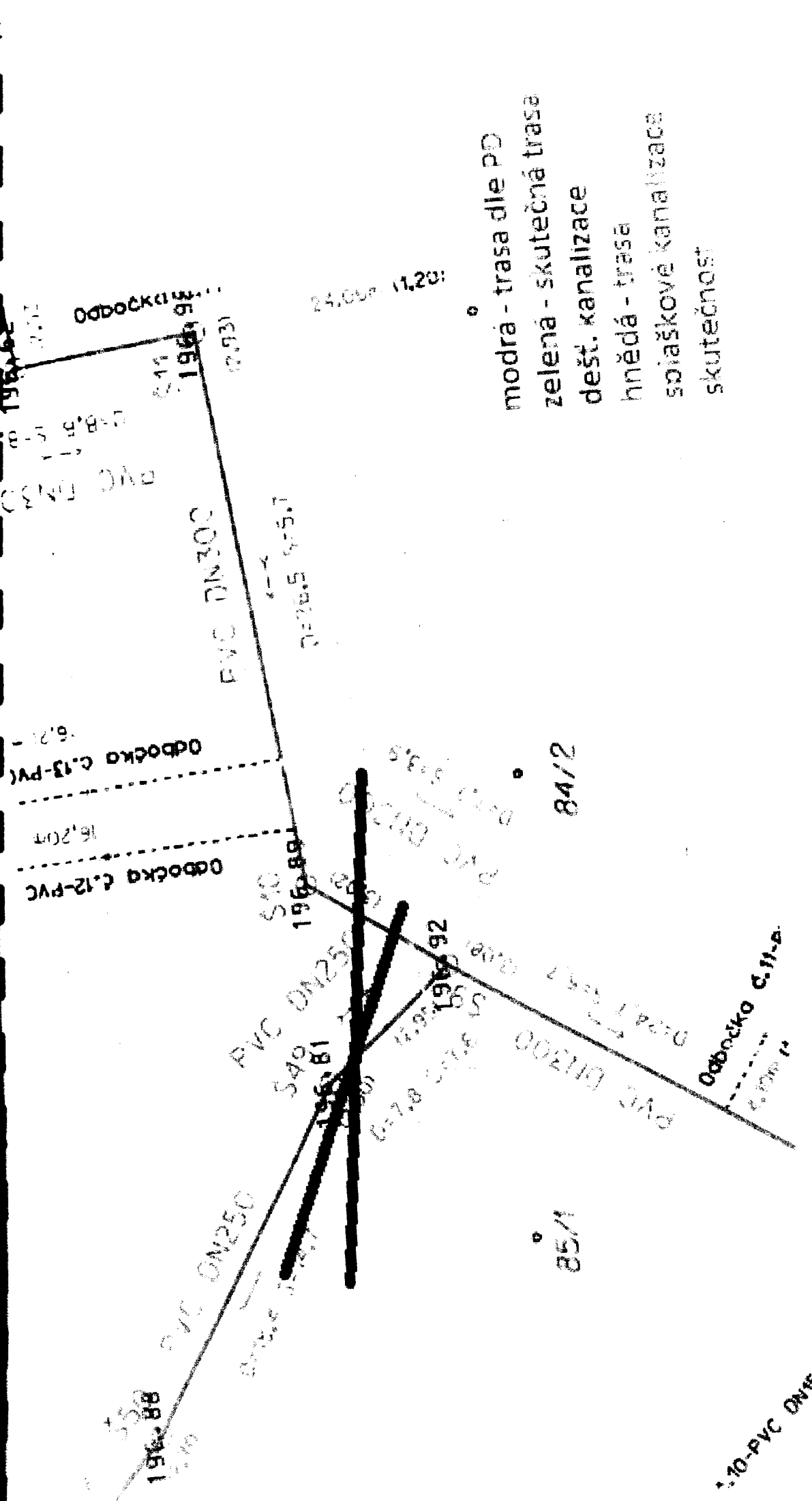

- modrá - trasa dle PD
- zelená - skutečná trasa
- dešť. kanalizace
- hnědá - trasa
- společková kanalizace
- skutečnost

Odbočka C.11-a

24,000 11,200

196.88

PVC DN300

$\gamma = 20.5 \text{ s} = 5.7$

Odbočka C.13-PVC

Odbočka C.12-PVC

S10

196.89

PVC DN250

S10

196.92

PVC DN1700

Odbočka C.11-a

84/2

85/1

*10-PVC DN1700

SKG č.122-PVC DN150 pro čp.25

(1,80) 4,419 7,839

modrá - trasa dle PD
zelená - skutečná trasa
dešť. kanalizace
hnědá - trasa
splaškové kanalizace
skutečnost

PVC DN250
D=24,0 S=12,1

PVC DN250
D=24,0 S=12,1

PVC DN250

D=24,0 S=12,1

Odbočka č.121-PVC DN150 pro čp.25
(1,70) 5,158 10,316

Odbočka č.120-PVC DN150 pro čp.45
(1,70) 8,407

Odbočka č.119-PVC DN150 pro čp.46
(1,70) 8,44m

1/2 DN150 pro čp.37
(1,60) 7,712

52

61/1

32/1

62

45/4

Odbočka č.125-PVC DN150 pro čp.42

(1,90)

3,85m

45/4

Odbočka č.124-PVC DN150 pro čp.24

(1,70)

4,85m

Odbočka č.123-PVC DN150 pro čp.136

(2,40)

3,78m

1976,30

modrá - trasa dle PD
 zelená - skutečná trasa
 dešť. kanalizace
 hnědá - trasa
 spílaškové kanalizace
 skutečnost

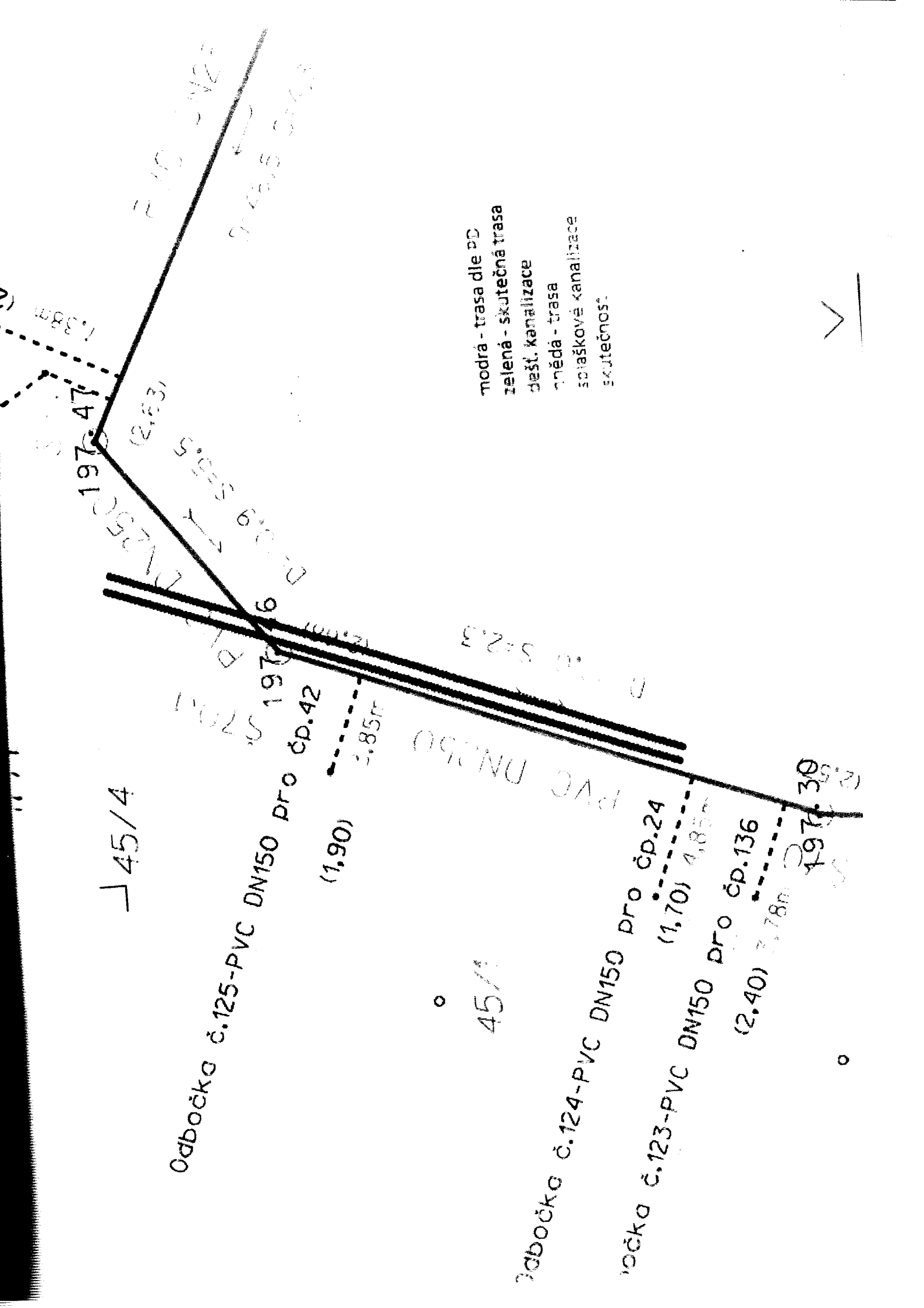

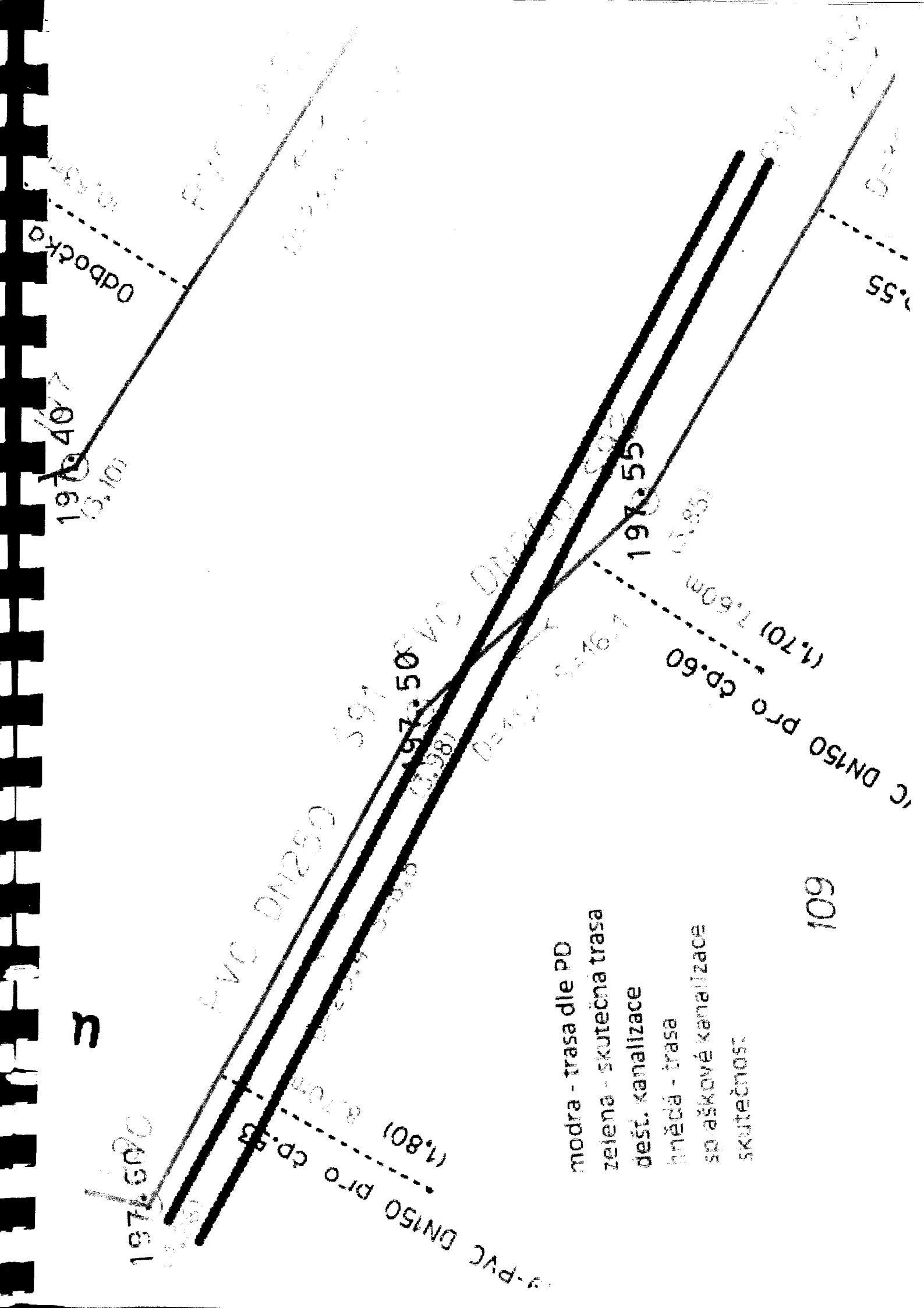

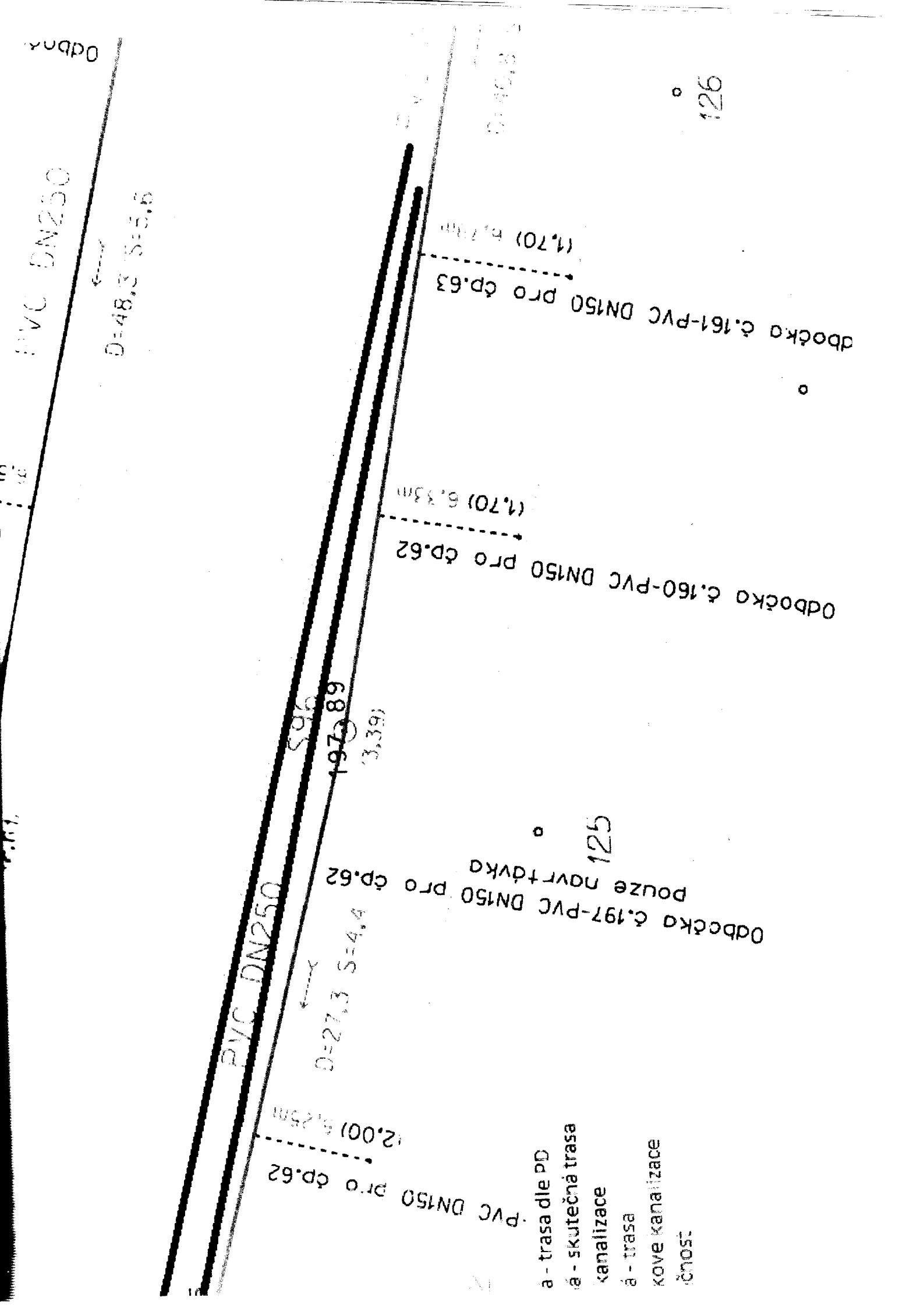

Odbočka

PVC DN250

D=48,3 S=5,8

PVC DN250

D=27,3 S=4,4

1970 89
S96
(3,39)

PVC DN150 pro čp.62
(12,00) 6,25m

Odbočka č.160-PVC DN150 pro čp.62
(1,70) 6,33m

Odbočka č.161-PVC DN150 pro čp.63
(1,70) 6,70m

Odbočka č.197-PVC DN150 pro čp.62
POUZE NOVOTVAKA

- a - trasa dle PD
- á - skutečná trasa kanalizace
- ã - trasa kove kanalizace
- č - činnost

125

126

PVC DN250

D=34,9 S=40,7

modrá - trasa dle PD
zelená - skutečná trasa
dešť. kanalizace
hnědá - trasa
spláskové kanalizace
skutečnost

STOKA "A9" - 480,00 m

DN250

197,40
(197,40)

PVC DN250

16,6 S=12,7

PVC DN

0,53

197,60
(197,60)

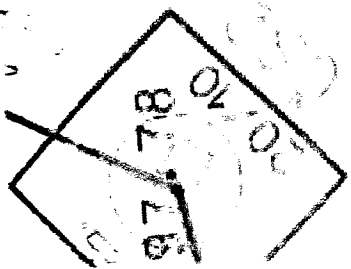

modrá - trasa dle PD
 zelená - skutečná trasa
 dešť. kanalizace
 hnědá - trasa
 spílaškové kanalizace
 skutečnost

1970 13" (4.13)
 1970 10" (3.10)
 1970 10" (3.10)

1970 10" (3.10)

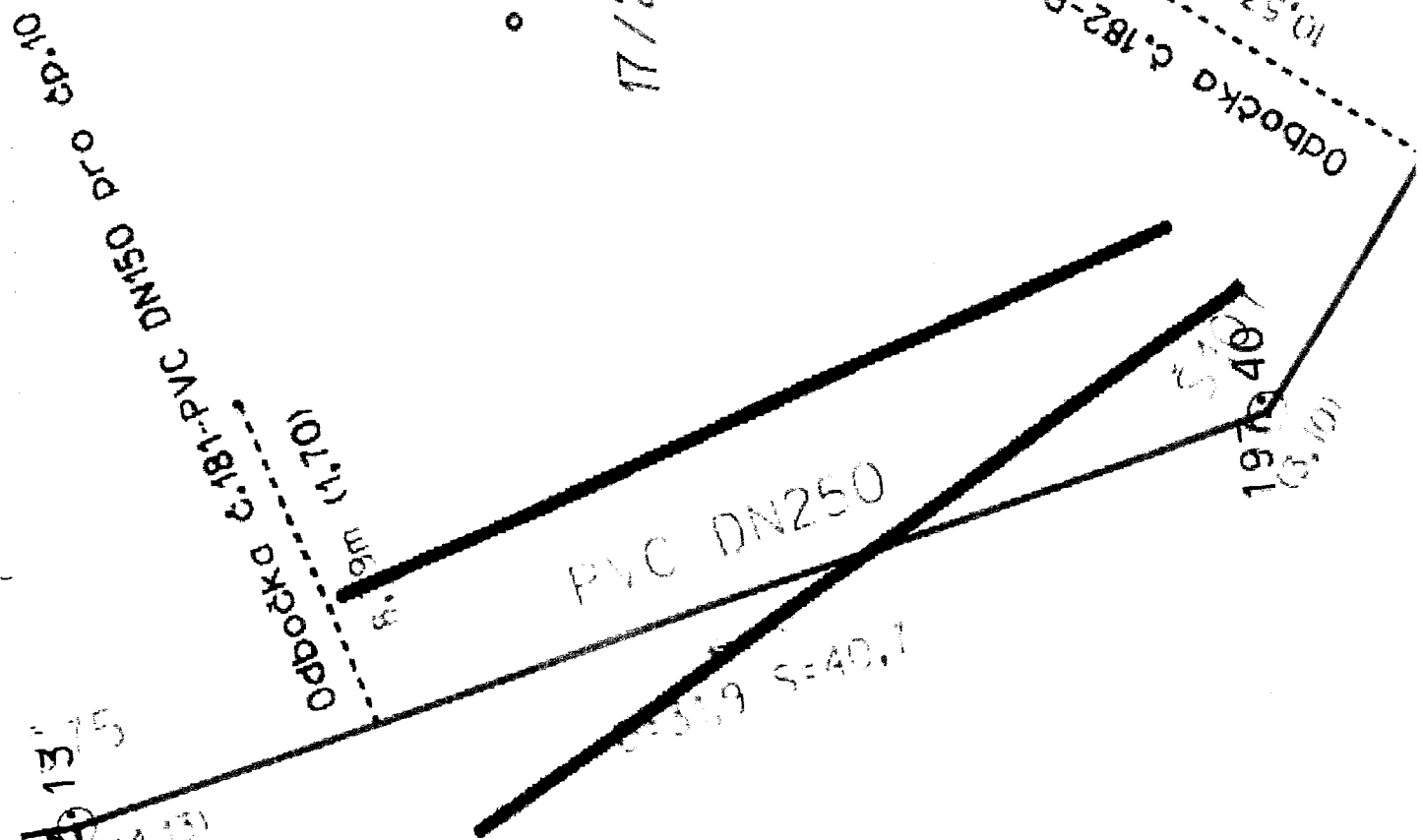

STOKA "A9" - 400



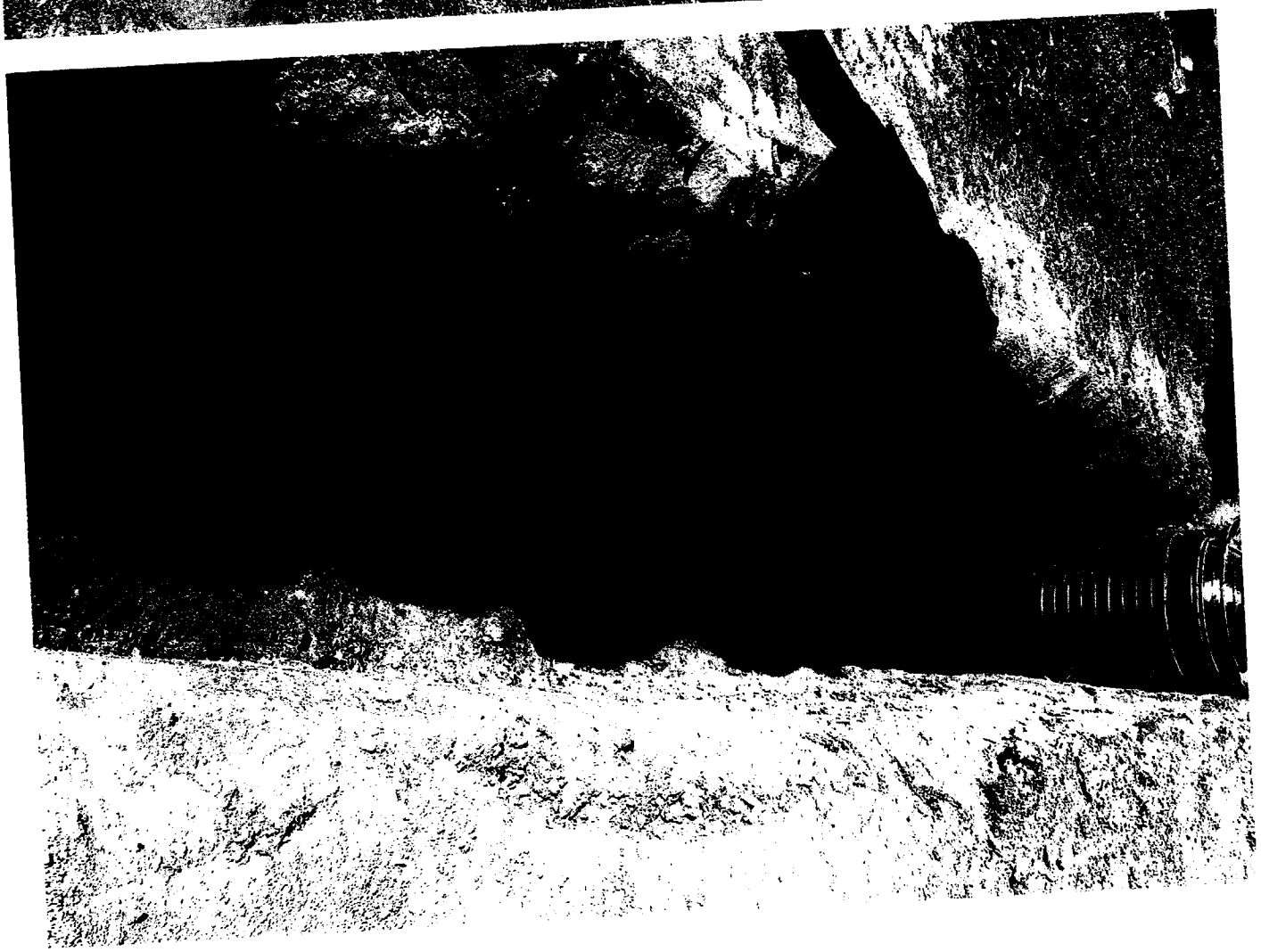

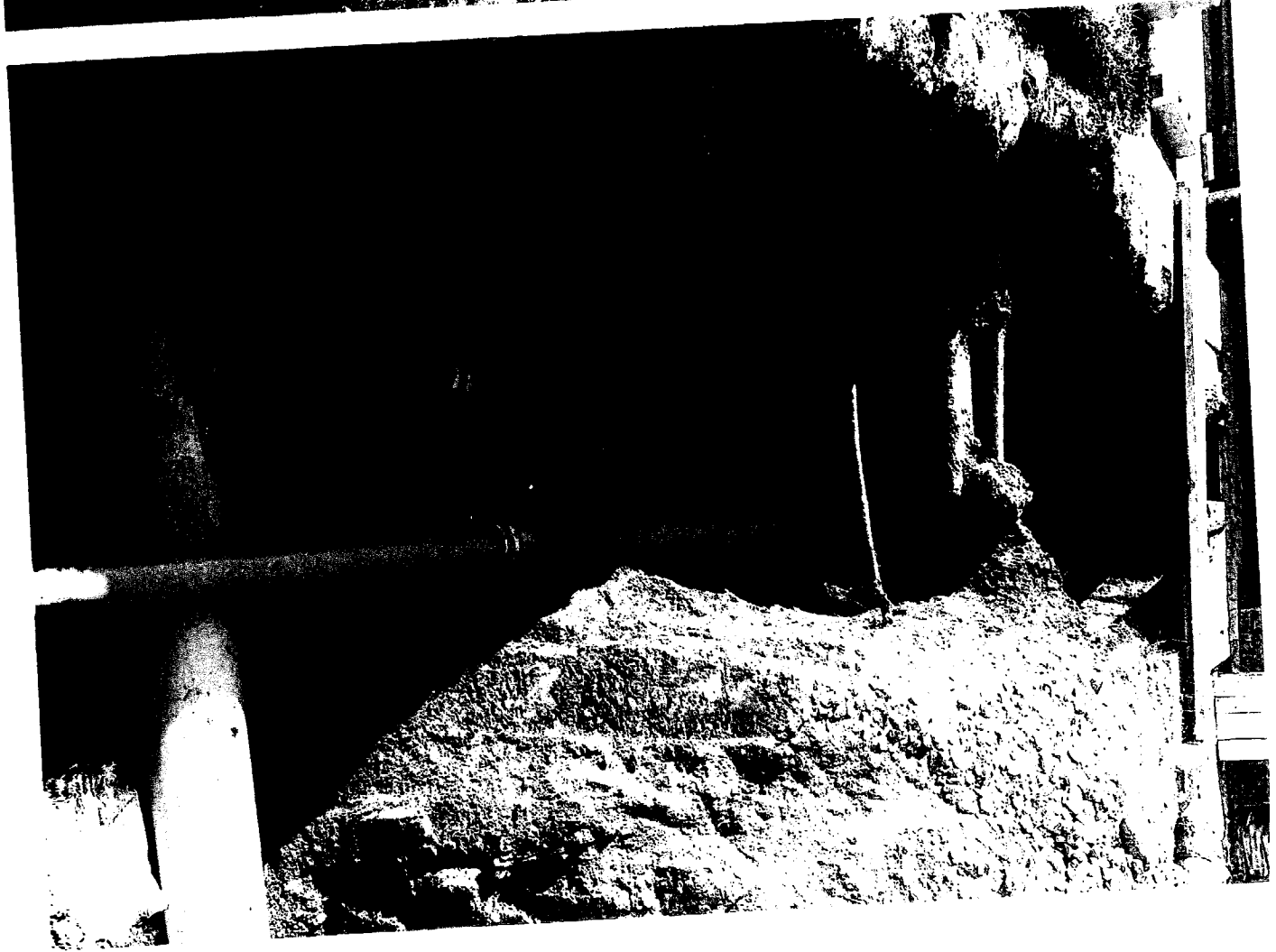
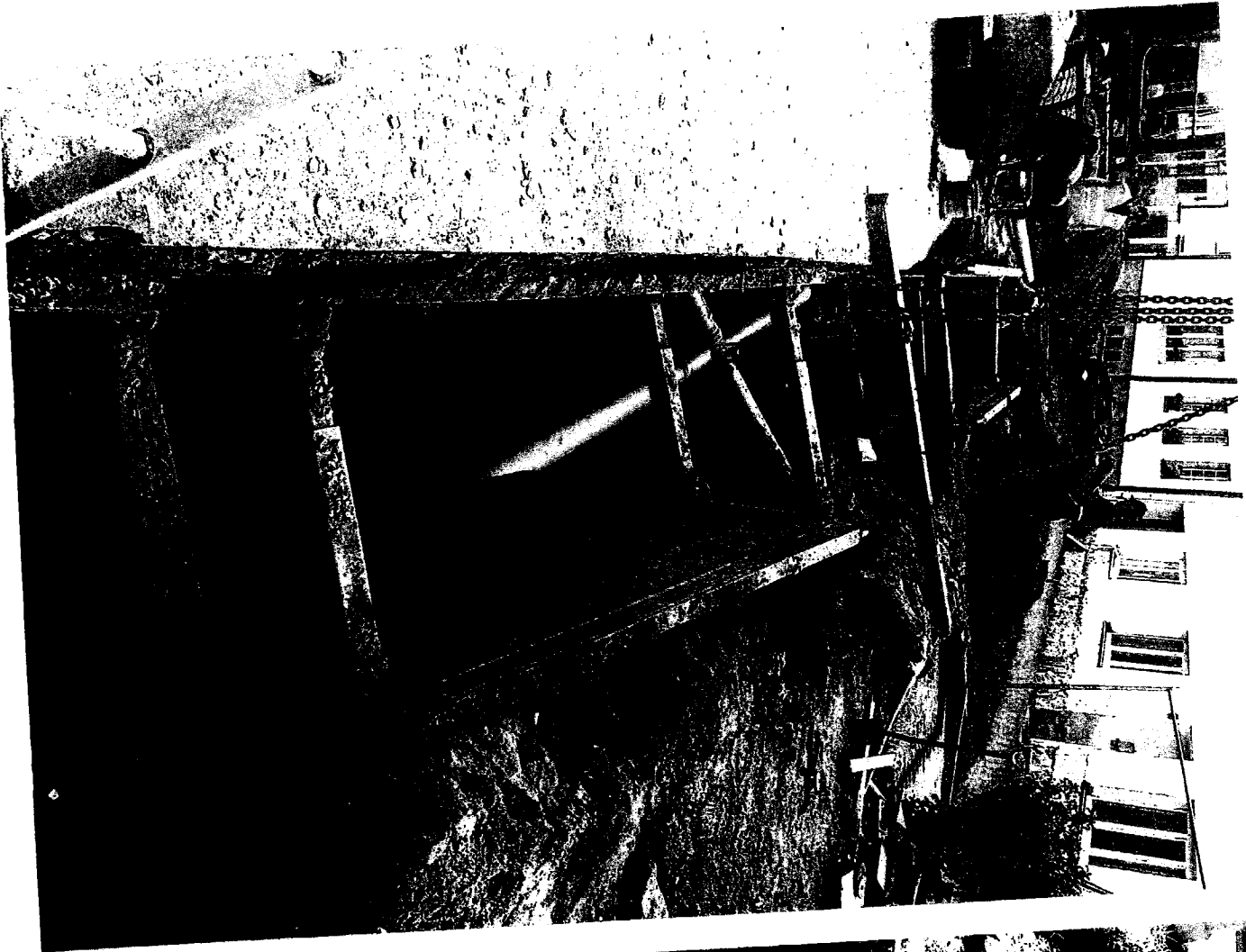



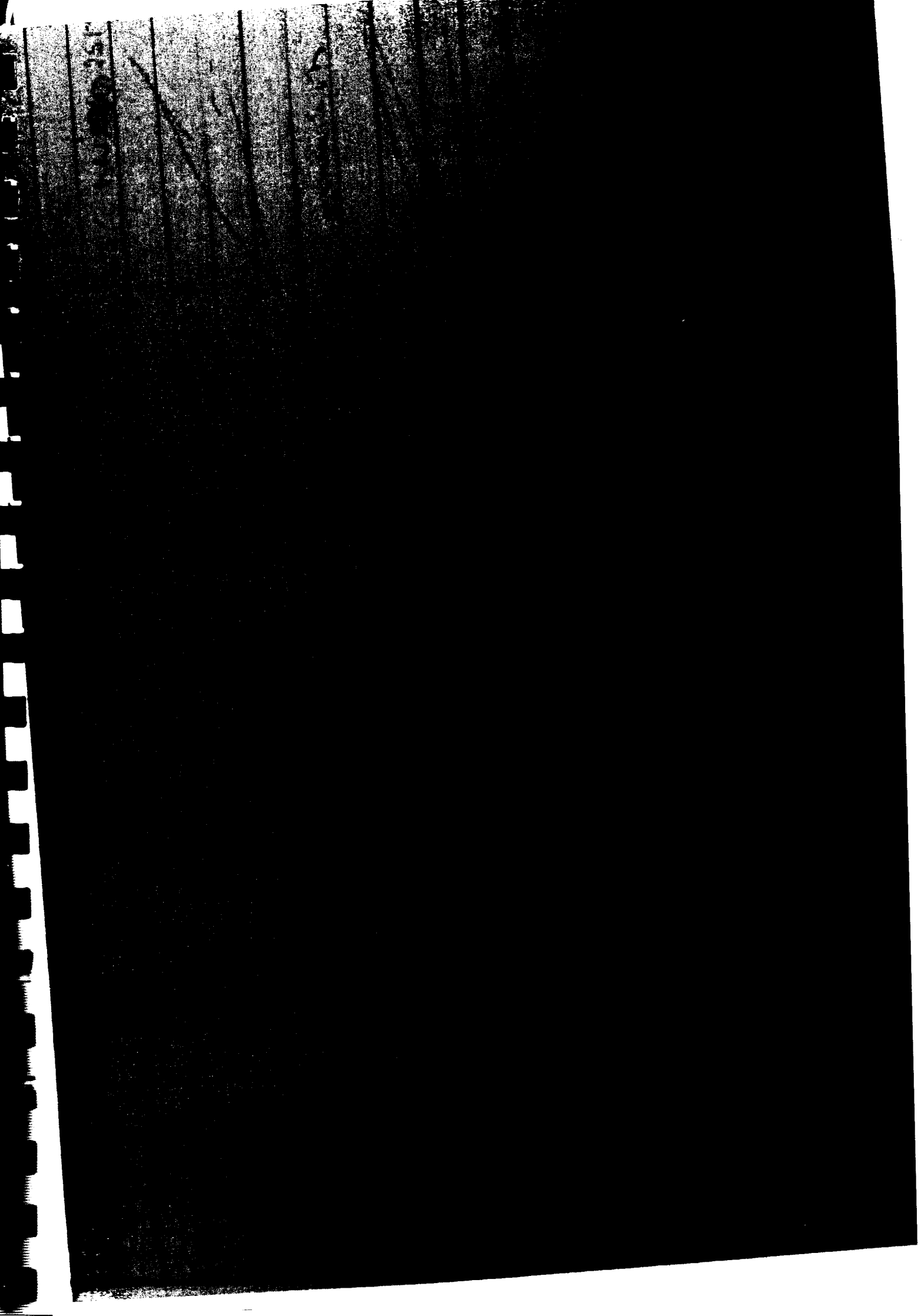

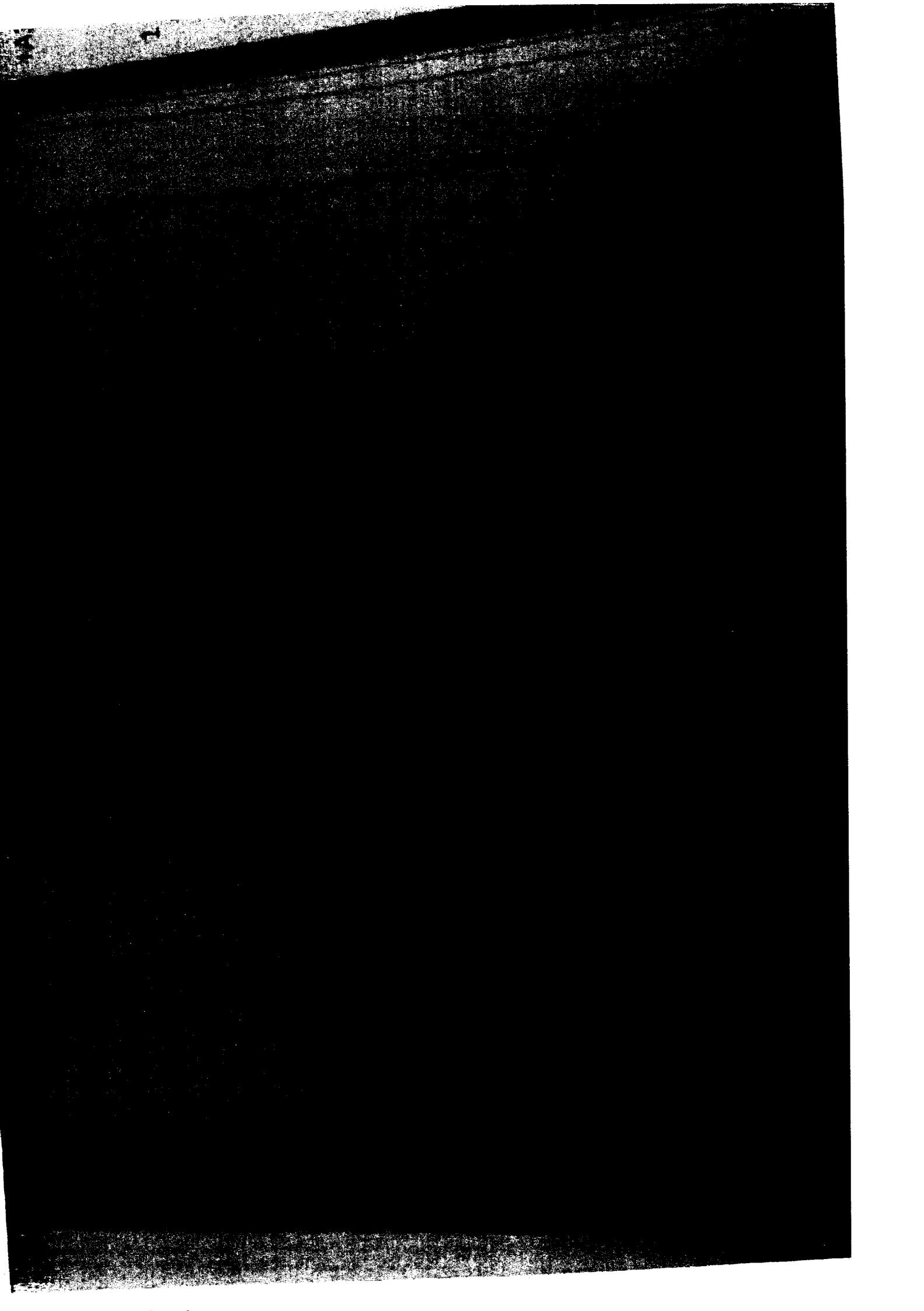

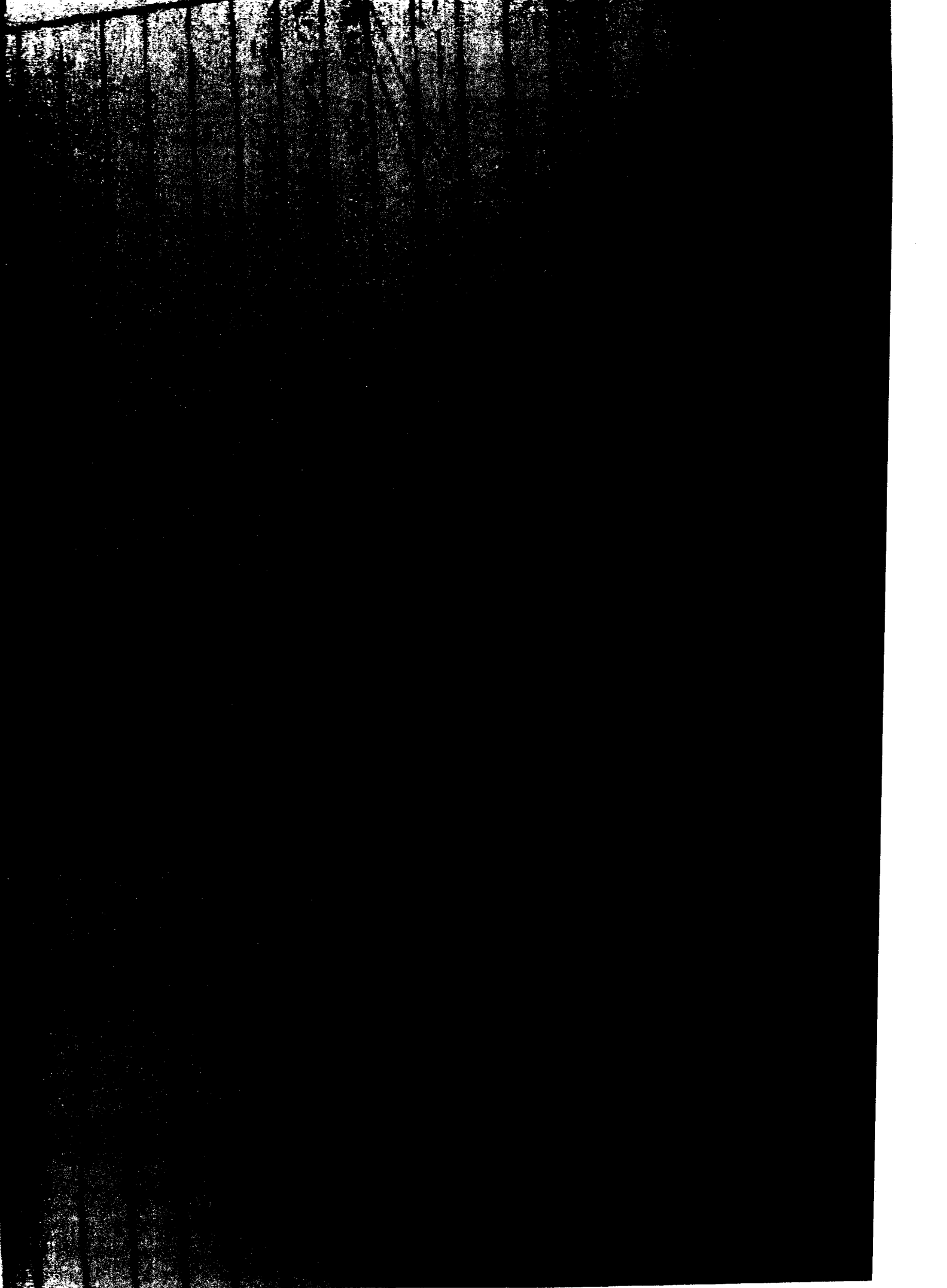

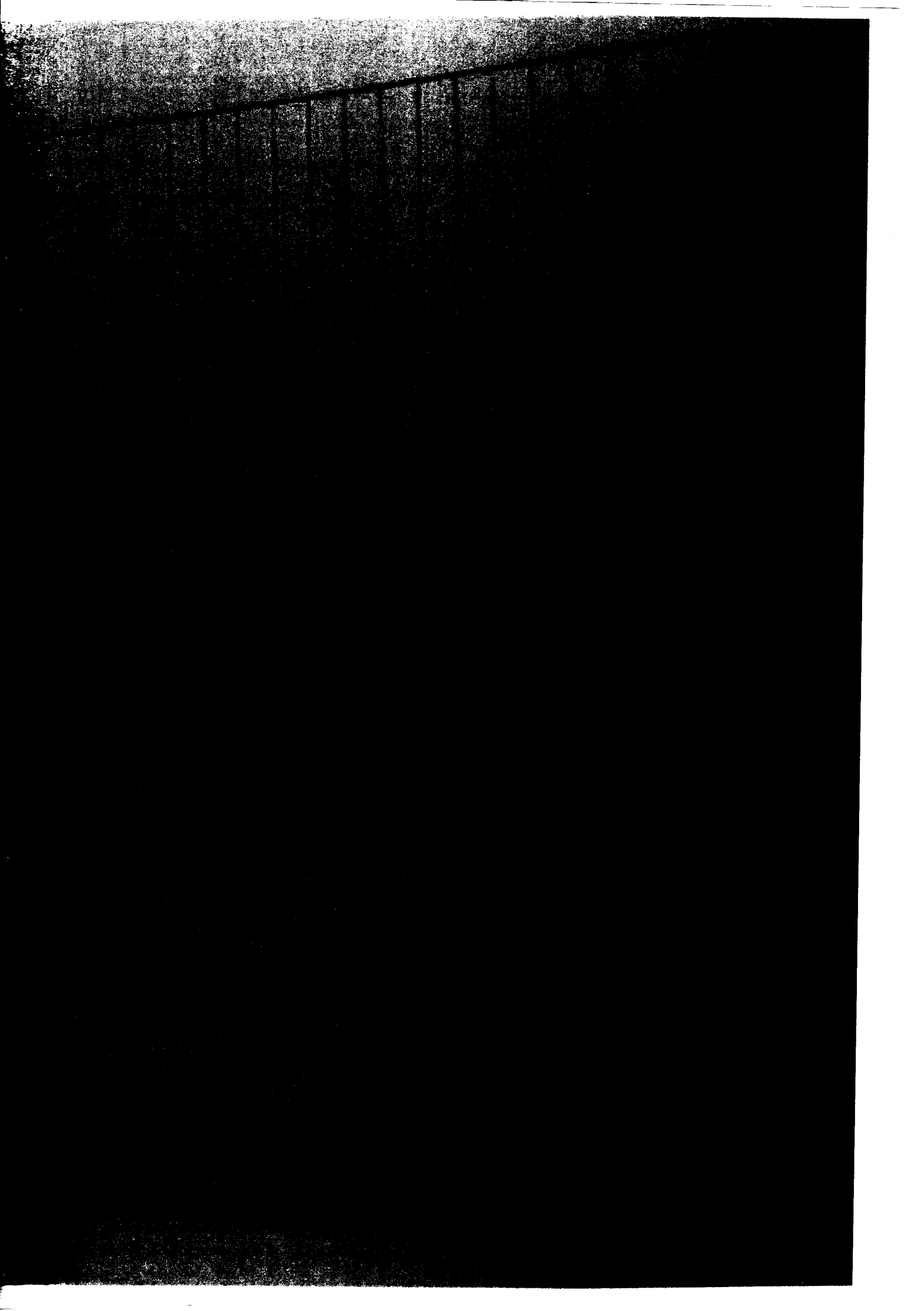

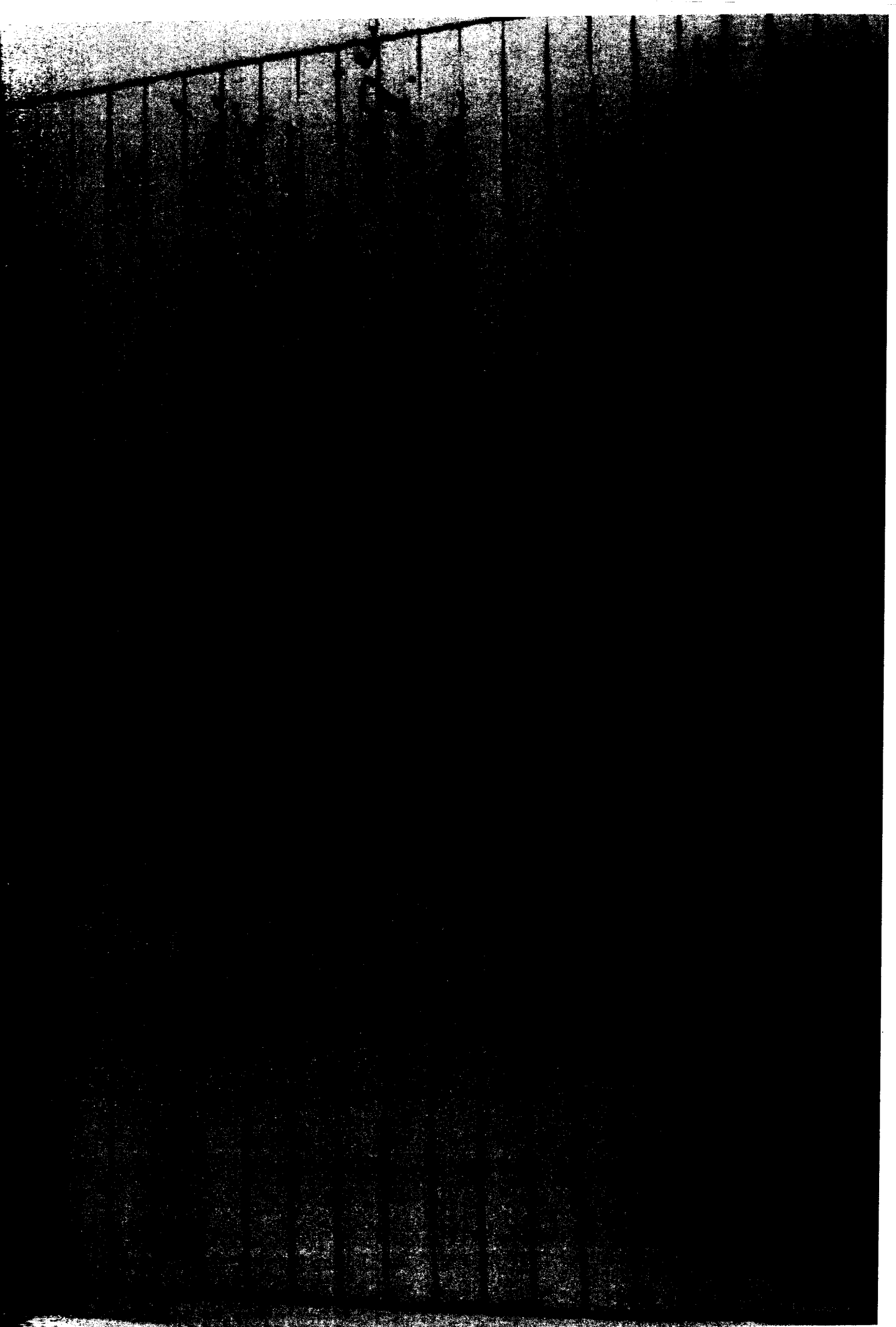

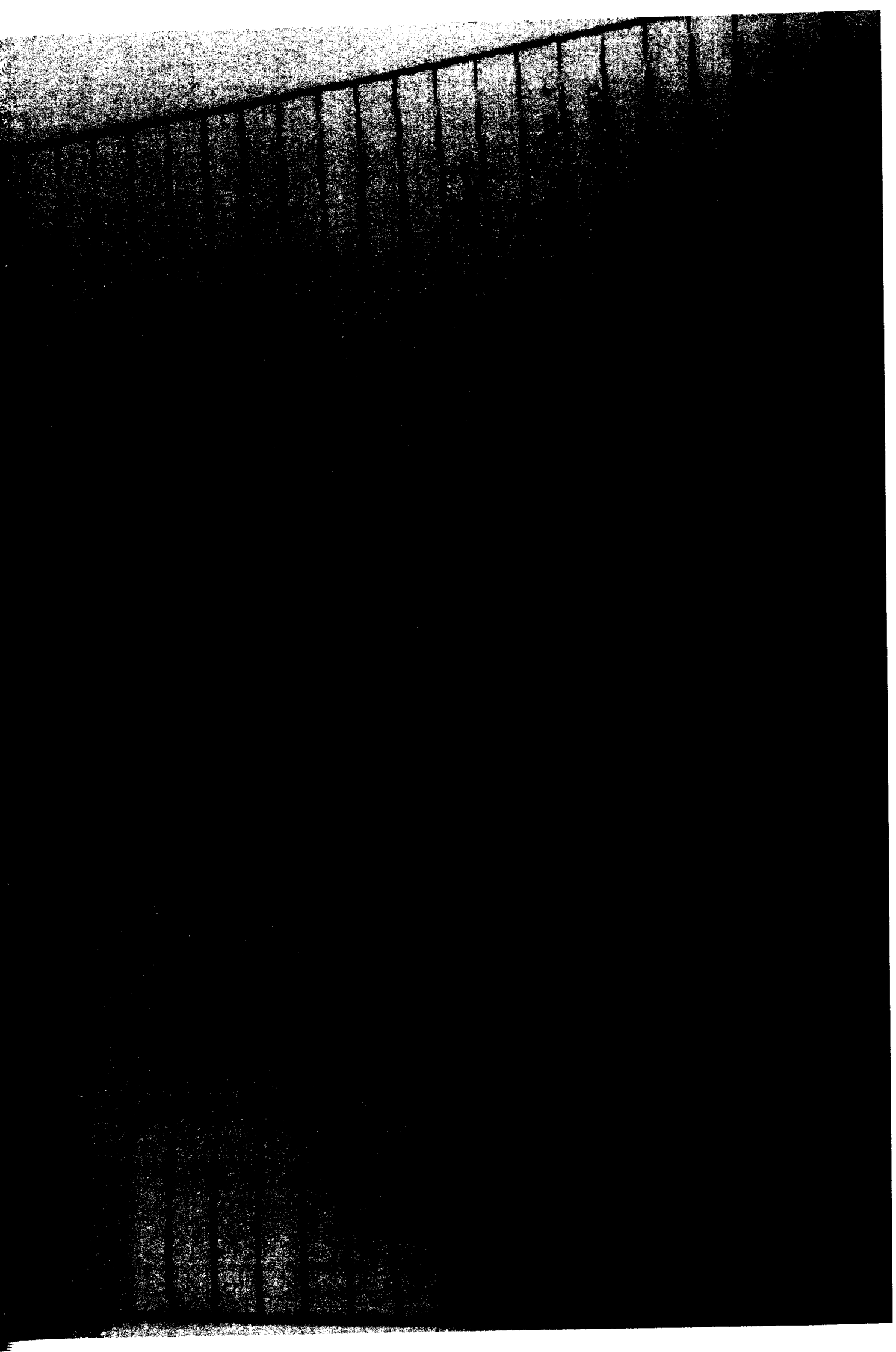



OZNÁMENÍ ZMĚNY

číslo OZ: 7

Zhotovitel: EVT Stavby s.r.o.

Komu: Obec Žalkovice

Datum: 10.9.2015

Název akce: Žalkovice – kanalizace a ČOV
IO-07 Kanalizace

Název změny: Přesun vykopané zeminy v rámci stavby

Způsob odeslání mailem předání/datum:	poštou	E-mailem	Faxem:	osobně
---	--------	----------	--------	--------

Odkazy

na specifikaci:

na výkresy:

na rozpočtové podklady:

příloha:

Krycí list - Změnový list č.7

Rozpočet- Změnový list č.7

Vyjádření TDO

Vyjádření projektanta

Situace s vyznačením nevhodných míst pro uložení
zeminy

Rozhodnutí MěÚ, vyjádření RWE

Fotodokumentace

Popis a zdůvodnění změny:

Projektová dokumentace a výkaz výměr uvažovaly, že při výkopových pracích bude zemina která musí být zpětně využita do zásypu, uložena vedle výkopu. V některých úsecích na místních a krajských komunikacích nebylo možné tuto zeminu ukládat vedle výkopu a bylo nutné tuto převést a uložit na meziskládku. Po položení splaškové kanalizace byla zemina naložena a zpět převezena k výkopu a použita do zásypu.

Zdůvodnění změny:

Zeminu z výkopu nebylo možné ukládat především v místech:

- kde komunikace prochází v blízkosti zástavby obce
- v místech uložení inženýrských sítí
- na soukromé pozemky sousedící s komunikací
- v silničním tělese krajské komunikace dle požadavku povolení stavby v silničním ochranném pásmu komunikace

Při ukládání zeminy v těchto úsecích musel zhotovitel dodržovat podmínky povolení a vyjádření správců sítí.

Projektant tyto skutečnosti v projektu podhodnotil.

Počet připojených listů specifikací:

Důvod vícepráce méněpráce	záměr objednatel	Změna* v projektové dokumentaci	chyba zhotovitele	vyšší měř	nepředvídatelné události
---------------------------------	---------------------	---------------------------------------	----------------------	--------------	-----------------------------

Oznámení vydává:

Za zhotovitele EVT Stavby s.r.o.
Josef Kunc

Poznámka:

Toto Oznámení o změně (dále jen "OZ") je podkladem pro zpracování Návrhu ocenění změny (dále jen "NOZ"). Není Potvrzením změny (dále je "PZ") podle

Smlouvy o dílo. Zhotovitel nebude objednávat materiál, výrobky apod. a provádět práce, pokud neobdrží PZ pokrývající výše uvedený popis.

NÁVRH OHODNOCENÍ ZMĚNY

číslo NOZ: 7

Zhotovitel: EVT Stavby s.r.o.

Komu: Obec Žalkovice

Datum: 10.9.2015

Název akce: Žalkovice – kanalizace a ČOV
IO-07 Kanalizace

Název změny: Přesun vykopané zeminy v rámci stavby

Způsob předání/datum: mailem	poštou	E-mailem-	faxem	osobně
------------------------------	--------	-----------	-------	--------

V souladu se Smlouvou o dílo předkládáme návrh úpravy

(a) dohodnuté ceny

(b) dohodnuté lhůty ukončení díla

NÁVRH ÚPRAVY:

Viz příloha: Rozpočet- Změnový list č.7

Vícepráce	330.432,64 Kč + DPH
Méněpráce	0,00 Kč + DPH
ZL č. 7 bez VRN – vícepráce	330.432,64 Kč + DPH
VRN 2,5 %	+ 8.260,82 Kč + DPH
ZL č. 7 celkem včetně VRN – vícepráce	338.693,46 Kč + DPH

Návrh prodloužení lhůty dokončení díla:

Stanovisko technického dozoru stavebníka:

viz. samostatná příloha

Stanovisko projektanta

viz. samostatná příloha

Cena díla před změnou:

32.507.374,73 Kč + DPH

Celková cena díla dle SOD:

31.880.000,00 Kč + DPH

Cena díla se započtením změny:

Celková cena:

32.507.374,73 Kč + DPH

Změna celkem

338.693,46 Kč + DPH

Celková cena:

32.846.068,19 Kč + DPH

Zpracoval:

Michal Parma
za zhotovitele (jméno/podpis)

Datum: 30.9.2015

Převzal:

OBEC ŽALKOVICE

768 23 Žalkovice 97
IČO 00257992
Tel. 573 854 122
za objednatele (jméno/podpis)

Mu
Datum: 30.9.2015

POTVRZENÍ ZMĚNY

číslo PZ: 7

Zhotovitel: EVT Stavby s.r.o.

Komu: Obec Žalkovice

Datum: 10.9.2015

Název akce: Žalkovice – kanalizace a ČOV
IO-07 Kanalizace

Název změny: Přesun vykopané zeminy v rámci stavby

Způsob předání/datum: mailem	poštou	E-mailem-	faxem	osobně
------------------------------	--------	-----------	-------	--------

Podepsaní zmocněnci potvrzují v souladu se Smlouvou o dílo tuto změnu rozsahu díla:

Vícepráce	330.432,64 Kč + DPH
Méněpráce	- 0,00 Kč + DPH
ZL č. 7 bez VRN – vícepráce	330.432,64 Kč + DPH
VRN 2,5 %	+8.260,82 Kč + DPH
ZL č.7 celkem včetně VRN – vícepráce	338.693,46 Kč + DPH

Počet připojených listů specifikací:

Počet připojených výkresů:

Cena díla před změnou:

32.507.374,73 Kč + DPH

Cena díla se započtením změny:

Celková cena:

32.507.374,73 Kč + DPH

Změna celkem

338.693,46 Kč + DPH

Celková cena díla dle SOD:

31.880.000,00 Kč + DPH

Celková cena:

32.846.068,19 Kč + DPH

Důvod vícepráce méněpráce	záměr objednatele	Změna* v projektové dokumentaci	chyba zhotovitele	vyšší moc	jiné okolnosti
---------------------------	-------------------	---------------------------------	-------------------	-----------	----------------

Veškeré práce budou splňovat podmínky smlouvy o dílo a budou provedeny ve stejné úrovni co do jakosti materiálů, provedení apod. tak, jak požaduje nebo předpokládá Dokumentace zakázky pro celé dílo.

Podpis zmocněnce objednatele:

OBEC ŽALKOVICE

768 23 Žalkovice 97

IČO 00287962

Tel. 573 354 122

-1-

Datum: 30.9.2015

Podpis zmocněnce zhotovitele:

EVT Stavby s.r.o.

V Zahradkách 3, 568 02 SVITAVY

-9-

EVT Stavby s.r.o.

Podpis.

Datum: 30.9.2015

Podpis TDO:

Datum: 30.9.2015

Podpis projektanta INEX projekt s.r.o.:

INEX projekt s.r.o.

pro projektování a realizaci staveb, projektová práce

Křeslavská ulice 103, 767 01 Krasná Hl.

tel.: 573 354 250-4, fax: 573 354 085

IČO: 217 8731, DIČ: CZ21747701

www.inexprojekt.cz -3-

Datum: 30.9.2015

CHALUPA - STAVITEL

s.r.o.

Holešovská 993

768 24 HULÍN

KRYCÍ LIST - Příloha změnového listu č.7

Rozpočet	Presun vykopané zeminy	JKSO	
Objekt	Název objektu	SKP	
Stavba	Název stavby	Měrná jednotka	
		Počet jednotek	
Projektant	INEX projekt s.r.o.	Náklady na m.j.	
		Typ rozpočtu	
Objednatel	Obec Žalkovice	Zakázkové číslo	
Dodavatel	EVT Stavby s.r.o.	Počet listů	
Rozpočtoval	EVT Stavby s.r.o.		

Rozpis ceny

					330 432,64
HSV	330 432,64				0,00
PSV					0,00
MON					8 260,82
Vedlejší náklady	8 260,82				0,00
Ostatní náklady					338 693,46
Celkem	338 693,46				

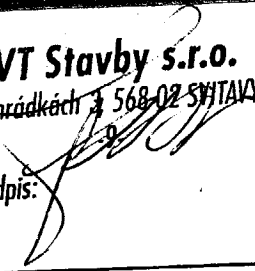
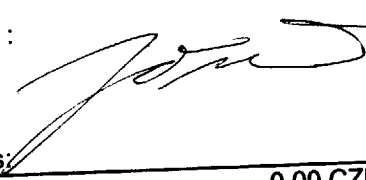
<p style="text-align: center;">EVT Stavby s.r.o. V Zahradkách 3 568 02 SVITAVY</p> <p>Datum : _____</p> <p>Podpis: </p>	<p>Datum : _____</p> <p>Podpis: </p>	<p style="text-align: right;">Odravské</p>
Podpis :		0,00 CZK
Základ pro DPH	15 %	0,00 CZK
DPH	15 %	338 693,46 CZK
Základ pro DPH	21 %	71 125,63 CZK
DPH	21 %	

Popis :

ROZPOČET - Příloha změnového listu č.7

S: 1282 Zakovice - kanalizace a ČOV

O: IO - 07 Kanalizace

R: 1

P.č.	Číslo položky	Název položky							změna -	změna celkem
Díl: 1	69	162301102R00	Vodorovné přemístění výkopku/suti z hor.1-4 do 1000 m - m3	0,00000	2401,40000	2401,40000	35,00	84 049,00		330 432,64 84 049,00
		výpočet	odvoz na mezideponii							
			Státní komunikace - odvoz 50 %							
			Místní komunikace - odvoz 50 %							
			841 m2 x 2,8 m (hloubka) / 2 = 1177,4 m3							
			(816 m2 x 3 m (hloubka)) / 2 = 1224,0 m3							
			Celkem = 1177,4 m3 + 1224,0 m3 = 2401,4 m3							84 049,00
	70	162301102R00	Vodorovné přemístění výkopku/suti z hor.1-4 do 1000 m - m3	0,00000	2401,40000	2401,40000	35,00	84 049,00		
			odvoz na stavbu							
			ditto viz položka výše							
	74	167101102R00	Nakládání výkopku z hor.1-4 v množství nad 100 m3	0,00000	2401,40000	2401,40000	57,10	137 119,94		137 119,94
			ditto viz položka výše							
	75	171201201R00	Uložení sypaniny na meziskládku	0,00000	2401,40000	2401,40000	10,50	25 214,70		25 214,70
			ditto viz položka výše							
Celkem								330 432,64	0,00	330 432,64
Cena celkem bez DPH								330 432,64 Kč	0,00 Kč	330 432,64 Kč
VRN dle SOD 2.5%								8 260,82 Kč	0,00 Kč	8 260,82 Kč
Cena celkem s VRN								338 693,46 Kč	0,00 Kč	338 693,46 Kč
DPH 21%								71 125,63 Kč	0,00 Kč	71 125,63 Kč
Cena celkem s DPH								409 819,09 Kč	0,00 Kč	409 819,09 Kč

Vyjádření TDO ke změnovému listu č. 7

Zeminu z výkopu nebylo možné ukládat vedle výkopu z následujících důvodů:

- kde komunikace prochází v blízkosti zástavby obce**
- v místech uložení inženýrských sítí**
- na soukromé pozemky sousedící s komunikací**
- v silničním tělese krajské komunikace dle požadavku povolení stavby v silničním ochranném pásmu komunikace**

Při ukládání zeminy v těchto úsecích musel zhotovitel dodržovat podmínky povolení a vyjádření správců sítí.

Projektant tyto skutečnosti v projektu podhodnotil.

TDO souhlasí s provedením prací dle rozsahu uvedeném ve změnovém listě č.7.

Ing. Ondrušek Jiří



Věc:
Vyjádření projektanta ke změnovému listu č.7

Projektant (INEXprojekt s.r.o.) tímto souhlasí s žádanou změnou č.7 na realizované stavbě „Žalkovice – kanalizace a ČOV“, řešící změnu manipulace s vytěženou zeminou, určenou k zásypu stavebních rýh kanalizace.

Projektová dokumentace řešila uložení vytěžené zeminy převážně na zelené plochy podél výkopu s tím, že tato zemina u tras v zelených plochách byla určena zpět k zásypu stavebních rýh. Množství této zeminy, která nebude odvážena na meziskládku bylo zřejmě podhodnoceno a navíc manipulační prostor pro stavební stroje u výkopu hlubokých stavebních rýh za současného zajištění obslužnosti jednotlivých nemovitostí to v mnoha případech neumožňoval. Zvýšilo se rovněž procento vytěžené zeminy, který byla vhodná k zásypu až po jejím odvodnění na meziskládce.

Na základě těchto faktů projektant souhlasí s předloženým změnovým listem č.7.

S pozdravem

INEXprojekt s.r.o.
projekce a zajištění staveb, geodetické práce
Riegrovo náměstí 138, 767 01 Kroměříž
tel: 573 336 663-4, fax: 573 336 665
IČ: 277 747 701, DIČ: CZ27747701
www.inexprojekt.cz

Ing. Alois Pokorný
středisko inženýrských sítí

Přílohy:

-

oprávněná úřední osoba Libor Hájek
e-mail libor.hajek@mesto-kromeriz.cz
datum 25. listopadu 2014
odbor občansko správních agend
oddělení dopravy a silničního hospodářství
spisová značka MeUKM/075426/2014

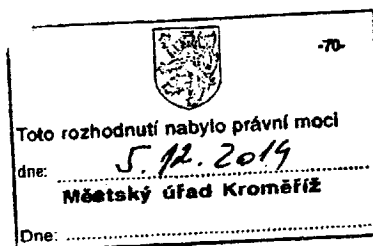

ROZHODNUTÍ

Městský úřad Kroměříž, odbor občansko správních agend-odd. dopravy a silničního hospodářství, jako příslušný silniční správní úřad, dle § 40 odst. 4 písm. a), zák. č.13/1997 Sb., o pozemních komunikacích, ve znění později vydaných předpisů, (dále jen „silniční správní úřad“) a místně příslušný dle § 10 a § 11 odst.1 písm. a) zák.č.500/2004 Sb., správní řád, ve znění později vydaných předpisů, (dále jen „správní řád“), po souhlasu vlastníka komunikace Ředitelství silnic Zlínského kraje, p.o.,

povoluje

zvláštní užívání,

podle § 25 odst. 6 písm. c) bod 3, (provádění stavebních prací) zákona č. 13/1997 Sb., o pozemních komunikacích, ve znění později vydaných předpisů

Žadatel: EVT Stavby s.r.o., V Zahradkách 2155/3, 568 02 Svitavy, IČ: 25260766
(účastník řízení, dle § 27 odst. 1, správní řád)
III/43210, III/43211
Silnice: Žalkovice
Místo: „Výstavba kanalizace, přípojek vody a elektřiny – ČOV Žalkovice “
Důvod: 26.11. 2014 – 30.9.2015
Termín: Karel Němec, Zadní 16, 568 02 Svitavy, tel.: 777125496
Odpovědná osoba:

Provádění stavebních prací se povoluje za splnění těchto podmínek:

1. Zvláštní užívání bude označeno v souladu se zákonem č. 361/2000 Sb., o provozu na pozemních komunikacích, ve znění později vydaných předpisů a vyhl.č. 30/2001 Sb., kterou se provádí zákon o provozu na pozemních komunikacích, ve znění později vydaných předpisů, tak jak bylo schváleno Městským úřadem Kroměříž, odborem občansko správních agend-odd. dopravy a silničního hospodářství, stanovením dopravního značení pod spis.zn. MeUKM/075426/2014. Označení zabezpečí žadatel na vlastní náklady a odpovídá za jeho stav po dobu trvání zvláštního užívání.
2. Po celou dobu zvláštního užívání bude zajištěn průjezd IZS (integrovaného záchranného systému) a BUS.
3. V úseku označeného pracovního místa zůstane pro bezpečný průjezd vozidel zachována průjezdná šíře vozovky min. 3,5m.
4. Silnice nebude poškozována a znečišťována, po skončení prací bude uvedena do původního stavu.
5. Žadatel zajistí bezpečnost silniční dopravy osazením schváleného DZ a odstraní závady ve sjízdnosti a schůdnosti komunikace způsobené danou stavbou.
6. Stavební práce prováděné v zimním období tj. od 1.11. do 31.3. budou předem projednány s pracovníkem MS ŘSZK.

oprávněná úřední osoba Libor Hájek
e-mail libor.hajek@mesto-kromeriz.cz
datum 4. listopadu 2009
odbor dopravy
spisová značka MeUKM/020420/2009

Obec Žalkovice
Žalkovice 97
768 23 Břest

ROZHODNUTÍ

Městský úřad Kroměříž, odbor dopravy, jako příslušný silniční správní úřad, dle § 40 odst.4 písm.a) zák. č.13/1997 Sb., o pozemních komunikacích, ve znění platných předpisů, vyhl.č.104/1997 Sb., kterou se provádí zákon o pozemních komunikacích a zák.č.500/2004 Sb., správní řád, na základě žádosti, kterou předložil/a Obec Žalkovice, Žalkovice 97, 768 23 Břest, IČO: 00287962

POVOLUJE

podle § 25 odst.6 písm. d) zákona č.13/1997 Sb., o pozemních komunikacích, ve znění platných předpisů zvláštní užívání

Silnice: III/43210 (p.č.443 k.ú.Žalkovice)
III/43211 (p.č.444 k.ú.Žalkovice)
Důvod: umístění inženýrských sítí „Žalkovice-kanalizace a ČOV“
Termín: 10.11.2009 – na dobu životnosti vedení

Umístění inženýrských sítí a vedení na silničním pozemku se povoluje za splnění těchto podmínek:

1. Protlaky budou provedeny dle podmínek stanovených ve vyjádření ŘSZK KM pod značkou 1808/09-225.
2. Zemní práce související s protlaky budou provedeny mimo těleso silnice a silniční pozemek včetně skladování zeminy z výkopu.
3. Staveniště protlaku bude označeno a zabezpečeno tak, aby nedošlo k omezení silniční dopravy a k ohrožení účastníků silničního provozu, zejména chodců.
4. V případě nutnosti omezení silničního provozu vydá stanovění dopravního značení MěU Kroměříž, odbor dopravy na základě vyjádření Policie ČR, DI Kroměříž a ŘSZK.
5. Před zahájením a po skončení prací bude sepsán protokol o předání staveniště.
6. Po skončení prací na protlaku a před zásypem bude zástupce ŘSZK, MS Kroměříž písemně vyzván ke kontrole místa protlaku. Záruční doba v délce 24 měsíců (protlaky) a 36 měsíců (překopy) začíná dnem provedení této kontroly, případně dnem odstranění závad při kontrole zjištěných.
7. Práce budou provedeny tak, aby nedošlo k poškození a znečištění povrchu silnice.
8. V souladu s § 28 zák.č.13/1997 Sb., (v platném znění) je žadatel povinen bez průtahů odstranit veškeré závady ve sjízdnosti nebo schůdnosti silnice způsobené danou stavbou.
9. Odpovědná osoba: pan Pala starosta obce, Obec Žalkovice, Žalkovice 97, 768 23 Břest, IČO: 00287962, tel.: 602782342

trasy navrhovaných inženýrských sítí) je nutné požádat o nové stanovisko k této změně,

3) před zahájením stavební činnosti v ochranném pásmu plynárenských zařízení bude provedeno vytyčení plynárenského zařízení. Vytyčení provede příslušná provozní oblast (formulář a kontakt naleznete na www.rwe-ds.cz nebo Zákaznická linka 840 11 33 55). Při žádosti uvede žadatel naši značku (číslo jednací) uvedenou v úvodu tohoto stanoviska. Bez vytyčení a přesného určení uložení plynárenského zařízení nesmí být stavební činnosti zahájeny. Vytyčení plynárenského zařízení považujeme za zahájení stavební činnosti v ochranném pásmu plynárenského zařízení. O provedeném vytyčení bude sepsán protokol,

4) bude dodržena mj. ČSN 73 6005, TPG 702 04 - tab.8, zákon č.458/2000 Sb. ve znění pozdějších předpisů, případně další předpisy související s uvedenou stavbou,

5) pracovníci provádějící stavební činnosti budou prokazatelně seznámeni s polohou plynárenského zařízení, rozsahem ochranného pásma a těmito podmínkami,

6) při provádění stavební činnosti v ochranném pásmu plynárenského zařízení je investor povinen učinit taková opatření, aby nedošlo k poškození plynárenského zařízení nebo ovlivnění jeho bezpečnosti a spolehlivosti provozu. Nebude použito nevhodného nářadí, zemina bude těžena pouze ručně bez použití pneumatických, elektrických, bateriových a motorových nářadí,

7) odkryté plynárenské zařízení bude v průběhu nebo při přerušení stavební činnosti řádně zabezpečeno proti jeho poškození,

8) v případě použití bezvýkopových technologií (např. protlaku) bude před zahájením stavební činnosti provedeno obnažení plynárenského zařízení v místě křížení,

9) neprodleně oznámit každé i sebemenší poškození plynárenského zařízení (vč. izolace, signalizačního vodiče, výstražné fólie atd.) na telefon 1239,

10) před provedením zásypu výkopu v ochranném pásmu plynárenského zařízení bude provedena kontrola dodržení podmínek stanovených pro stavební činnosti v ochranném pásmu plynárenského zařízení a kontrola plynárenského zařízení. Kontrolu provede příslušná provozní oblast (formulář a kontakt naleznete na www.rwe-ds.cz nebo Zákaznická linka 840 11 33 55). Při žádosti uvede žadatel naši značku (číslo jednací) uvedenou v úvodu tohoto stanoviska. Povinnost kontroly se vztahuje i na plynárenské zařízení, které nebylo odhaleno. O provedení kontroly bude sepsán protokol. Bez provedené kontroly nesmí být plynovodní zařízení zasypáno. V případě, že nebudou dodrženy výše uvedené podmínky, je stavebník povinen na základě výzvy provozovatele PZ, nebo jeho zástupce doložit průkaznou dokumentaci o nepoškození PZ během výstavby-nebo provést na své náklady kontrolní sondy v místě styku stavby s PZ.

11) plynárenské zařízení bude před zásypem výkopu řádně podsypáno a obsypáno těženým pískem, zhutněno a bude osazena výstražná fólie žluté barvy, vše v souladu s ČSN EN 12007-1-4, TPG 702 01, TPG 702 04,

12) neprodleně po skončení stavební činnosti budou řádně osazeny všechny poklopy a nadzemní prvky plynárenského zařízení,

13) poklopy uzávěrů a ostatních armatur na plynárenském zařízení vč. hlavních uzávěrů plynu (HUP) na odběrném plynovém zařízení udržovat stále přístupné a funkční po celou dobu trvání stavební činnosti,

14) případné zřizování stavenišť, skladování materiálů, stavebních strojů apod. bude realizováno mimo ochranné pásmo plynárenského zařízení (není-li ve stanovisku uvedeno jinak),

15) bude zachována hloubka uložení plynárenského zařízení (není-li ve stanovisku uvedeno jinak),

16) při použití nákladních vozidel, stavebních strojů a mechanismů zabezpečit případný přejezd přes plynárenské zařízení uložním panelů v místě přejezdu plynárenského zařízení.

V rozsahu této stavby souhlasíme s povolením stavby dle zákona 183/2006 Sb. ve znění pozdějších předpisů.

Platí pouze pro území vyznačené v příloze tohoto stanoviska a to 24 měsíců ode dne jeho vydání.

JMP DS, s.r.o.

Plynárenská 499/1
602 00 Brno-střed
T +420532221111
F +420545578571
E info_ds@rwe.cz
I www.rwe.cz
IČ: 24850756
DIČ: CZ24850756

Zapsán do obchodního rej.
Krajský soud v Brně
odolní C, vložka 80638
11.10.2013

Bankovní spojení
ČSOB a.s.
Číslo účtu: 117502813
Kód banky: 0300

OZNÁMENÍ ZMĚNY

číslo OZ: 8

Zhotovitel: EVT Stavby s.r.o.

Komu: Obec Žalkovice

Datum: 10.9.2015

Název akce: Žalkovice – kanalizace a ČOV
IO-09 Oprava narušených komunikací

Název změny: Celoplošná úprava na stoce A4,A1

Způsob odeslání mailem předání/datum:	poštou	E-mailem	Faxem:	osobně
---	--------	----------	--------	--------

Odkazy na specifikaci:

na výkresy:

na rozpočtové podklady:

příloha:

Krycí list - Změnový list č.8

Rozpočet- Změnový list č.8

Vyjádření TDO

Vyjádření projektanta

Situace

Fotodokumentace

Popis a zdůvodnění změny:

Trasa kanalizace A1 a A4 je vedena v místních komunikacích. Projekt předpokládal odstranění konstrukčních vrstev místní komunikace a provedení výkopu v šířce 1,2m. Trasa výkopu ve skutečnosti probíhá nepravidelně po celé šířce místní komunikace, která byla v provozu min. 8 let a její špatný technický stav odpovídal jejímu stáří.

V trase realizované splaškové kanalizace vedla v souběhu nebo křížila trasu stávající dešťová kanalizace, nekvalitně provedené zásypy se projeví uvolněním neúnosných zásypů z vnější strany pažicích boxů a došlo k narušení konstrukčních vrstev komunikace. Zvýšeným namáháním místní komunikace stavební technikou při provádění prací došlo k dalšímu narušení konstrukce místní komunikace a to ve větším rozsahu než předpokládal projekt. Provedení opravy komunikace nebylo možné zajistit tak, aby byla dodržena rovinatost komunikace, byl zajištěn odvod dešťové vody a na komunikaci nestála dešťová voda.

Zdůvodnění změny:

Projektem navržené řešení nebylo možné vlivem nepředvídatelných podmínek při provádění výkopových prací zajistit. Novou konstrukci vozovky nad výkopem nebylo technicky možné napojit na poškozený a nerovný asfaltový kryt stávající komunikace. Oprava krytu v rozsahu dle PD nezajišťovala dodržení parametrů pro bezpečný provoz na komunikaci. Bylo neekonomické provádět opravy na komunikaci, která následně nezajistí bezpečný provoz. Proto byl proveden nový povrch komunikace v celé šířce a v celé trase realizované stoky A1 a A4.

Počet připojených listů specifikací:

Důvod vícepráce méněpráce	záměr objednatel	Změna* v projektové dokumentaci	chyba zhotovitele	vyšší mož	nepředvídatelné události
---------------------------------	---------------------	---------------------------------------	----------------------	--------------	-----------------------------

Oznámení vydává:

Za zhotovitele EVT Stavby s.r.o.
Josef Kunc**Poznámka:**

Toto Oznámení o změně (dále jen "OZ") je podkladem pro zpracování Návrhu ocenění změny (dále jen "NOZ"). Není Potvrzením změny (dále je "PZ") podle

Smlouvy o dílo. Zhotovitel nebude objednávat materiál, výrobky apod. a provádět práce, pokud neobdrží PZ pokrývající výše uvedený popis.

NÁVRH OHODNOCENÍ ZMĚNY číslo NOZ: 8

Zhotovitel: EVT Stavby s.r.o.

Komu: Obec Žalkovice

Datum: 10.9.2015

Název akce: Žalkovice – kanalizace a ČOV
IO-09 Oprava narušených komunikací

Název změny: Celoplošná úprava na stoce A4, A1

Způsob předání/datum: mailem

poštou	E-mailem-	faxem	osobně
--------	-----------	-------	--------

V souladu se Smlouvou o dílo předkládáme návrh úpravy
(a) dohodnuté ceny (b) dohodnuté lhůty ukončení díla

NÁVRH ÚPRAVY:

Viz příloha: Rozpočet- Změnový list č.8

Vícepráce	775.617,91 Kč + DPH
Méněpráce	0,00 Kč + DPH
ZL č. 8 bez VRN – vícepráce	775.617,91 Kč + DPH
VRN 2,5 %	+ 19.390,45 Kč + DPH

ZL č. 8 celkem včetně VRN – vícepráce 795.008,36 Kč + DPH

Návrh prodloužení lhůty dokončení díla:

Stanovisko technického dozoru stavebníka:
viz. samostatná příloha

Stanovisko projektanta
viz. samostatná příloha

Cena díla před změnou:
32.846.068,19 Kč + DPH

Celková cena díla dle SOD:
31.880.000,00 Kč + DPH

Cena díla se započtením změny:
Celková cena:
32.846.068,19 Kč + DPH

Změna celkem
795.008,36 Kč + DPH

Celková cena:
33.641.076,55 Kč + DPH

Zpracoval:
Michal Parma
za zhotovitele (jméno/podpis)
Datum: 30.9.2015

Převzal:
OBEC ŽALKOVICE
768 23 Žalkovice 97
IČO 55287663
za objednatele (jméno/podpis)
Tel: 376 334 122
Datum: 30.9.2015

POTVRZENÍ ZMĚNY

číslo PZ: 8

Zhotovitel: EVT Stavby s.r.o.

Komu: Obec Žalkovice

Datum: 10.9.2015

Název akce: Žalkovice – kanalizace a ČOV
IO-09 Oprava narušených komunikací

Název změny: Celoplošná úprava na stoce A4,A1

Způsob předání/datum: mailem	poštou	E-mailem-	faxem	osobně
------------------------------	--------	-----------	-------	--------

Podepsaní zmocněnci potvrzují v souladu se Smlouvou o dílo tuto změnu rozsahu díla:

Vícepráce	775 617,91 Kč + DPH
Méněpráce	- 0,00 Kč + DPH
ZL č. 8 bez VRN – vícepráce	775.617,91 Kč + DPH
VRN 2,5 %	+ 19.390,45 Kč + DPH
ZL č.8 celkem včetně VRN – vícepráce	795.008,36 Kč + DPH

Počet připojených listů specifikací:

Počet připojených výkresů:

Cena díla před změnou:

32.846.068,19 Kč + DPH

Cena díla se započtením změny:

Celková cena:

32.846.068,19 Kč + DPH

Změna celkem

795.008,36 Kč + DPH

Celková cena díla dle SOD:

31.880.000,00 Kč + DPH

Celková cena:

33.641.076,55 Kč + DPH

Důvod vícepráce méněpráce	záměr objednatele	Změna* v projektové dokumentaci	chyba zhotovitele	vyšší moc	nepředvídatelné události

Veškeré práce budou splňovat podmínky smlouvy o dílo a budou provedeny ve stejné úrovni co do jakosti materiálů, provedení apod. tak, jak požaduje nebo předpokládá Dokumentace zakázky pro celé dílo.

Podpis zmocněnce objednatele:

OBEC ŽALKOVICE

768 23 Žalkovice 97

IČO 00287962 -1-

Tel. 573 354 122

Podpis zmocněnce zhotovitele:

EVT Stavby s.r.o.

V Zahradkách 3, 568 02 SVITAVY

EVT Stavby s.r.o.

Podpis:

Datum:

30.9.2015

Datum:

30.9.2015

Podpis TDO:

30.9.2015

Podpis projektanta INEX projekt s.r.o.:

Datum: 30.9.2015

Datum:

CHALUPA - STAVITELIs.r.o.
Holešovská 993
768 24 HULÍN

Vyjádření TDO ke změnovému listu č. 8

Projektem navržené řešení nebylo možné vlivem nepředvídatelných podmínek při provádění výkopových prací zajistit . Novou konstrukci vozovky nad výkopem nebylo technicky možné napojit na poškozený a nerovný asfaltový kryt stávající komunikace. Oprava krytu v rozsahu dle PD nezajišťovala dodržení parametrů pro bezpečný provoz na komunikaci.

Bylo neekonomické provádět opravy na komunikaci, která následně nezajistí bezpečný provoz . Proto byl proveden nový povrch komunikace v celé šířce a v celé trase realizované stoky A1 a A4.

TDO souhlasí s provedením prací dle rozsahu uvedeném ve změnovém listě č.8.

Ing. Ondrušek Jiří

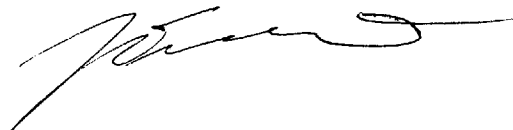

Věc:
Vyjádření projektanta ke změnovému listu č.8

Projektant (INEXprojekt s.r.o.) tímto souhlasí s žádanou změnou č.8 na realizované stavbě „Žalkovice – kanalizace a ČOV“, řešící změnu rozsahu prací při uvedení krajské komunikace do původního stavu.

Projektová dokumentace řešila uvedení opravy narušené místní komunikace v nezbytném rozsahu, dle normou navrhovaných šířek, se zařezáním krytu v trasách uvedených ve změnovém listu.

S ohledem na skutečný stav podkladních konstrukcí s již dříve narušeným krytem na uvedených místních komunikacích došlo stavebním provozem při otevřené stavební rýze k jejich značnému poškození a rozlámání. Projektant souhlasí s provedením opravy komunikace v rozsahu uvedeném v ZL č.8

S pozdravem

INEXprojekt s.r.o.
Riegrovo náměstí 138
767 01 Kroměříž
IČ: 27747701, DIČ: CZ27747701
www.inexprojekt.cz

Ing. Alois Pokorný
středisko inženýrských sítí

Přílohy:

-



541,46m²

365,09m²

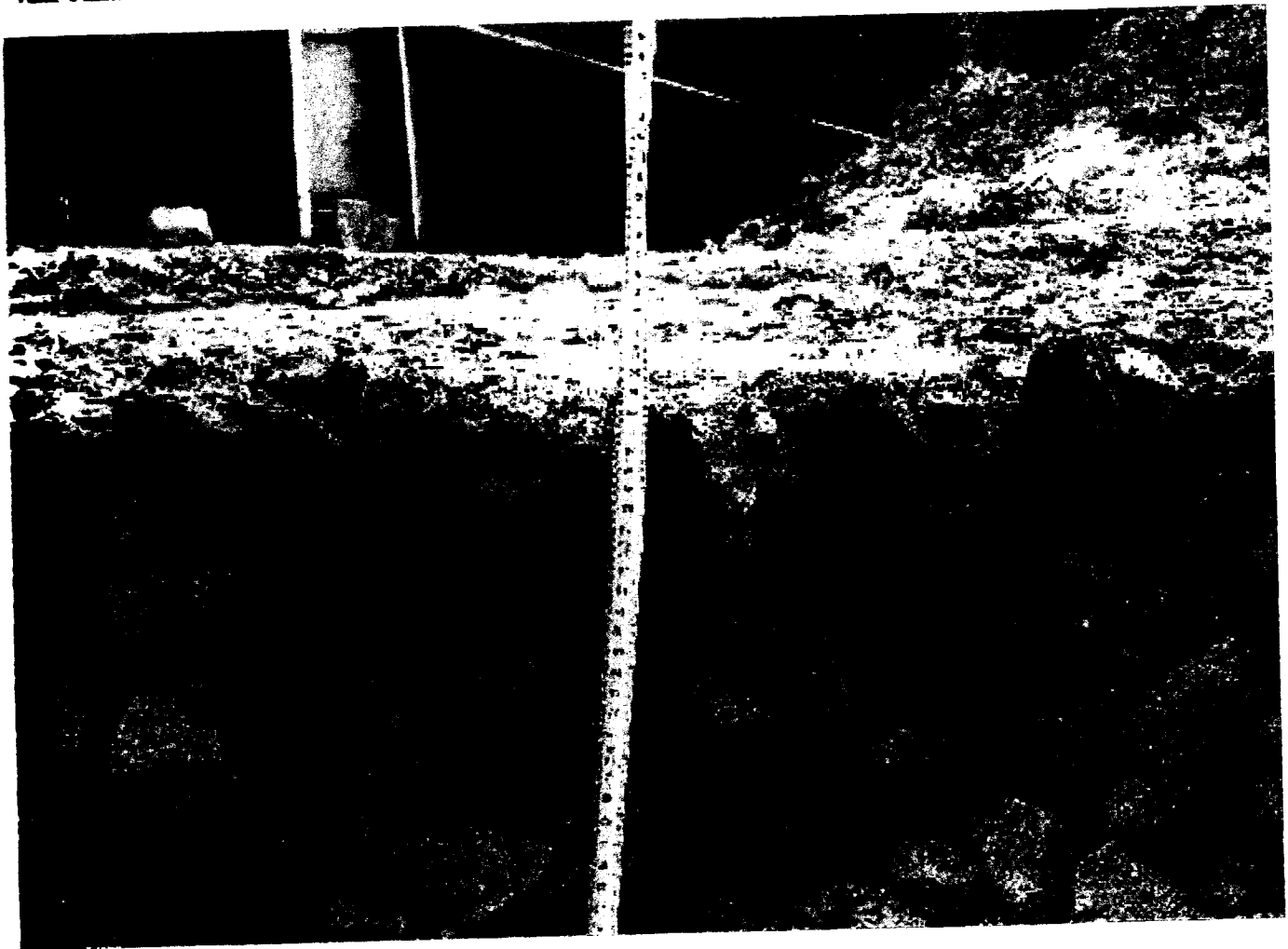
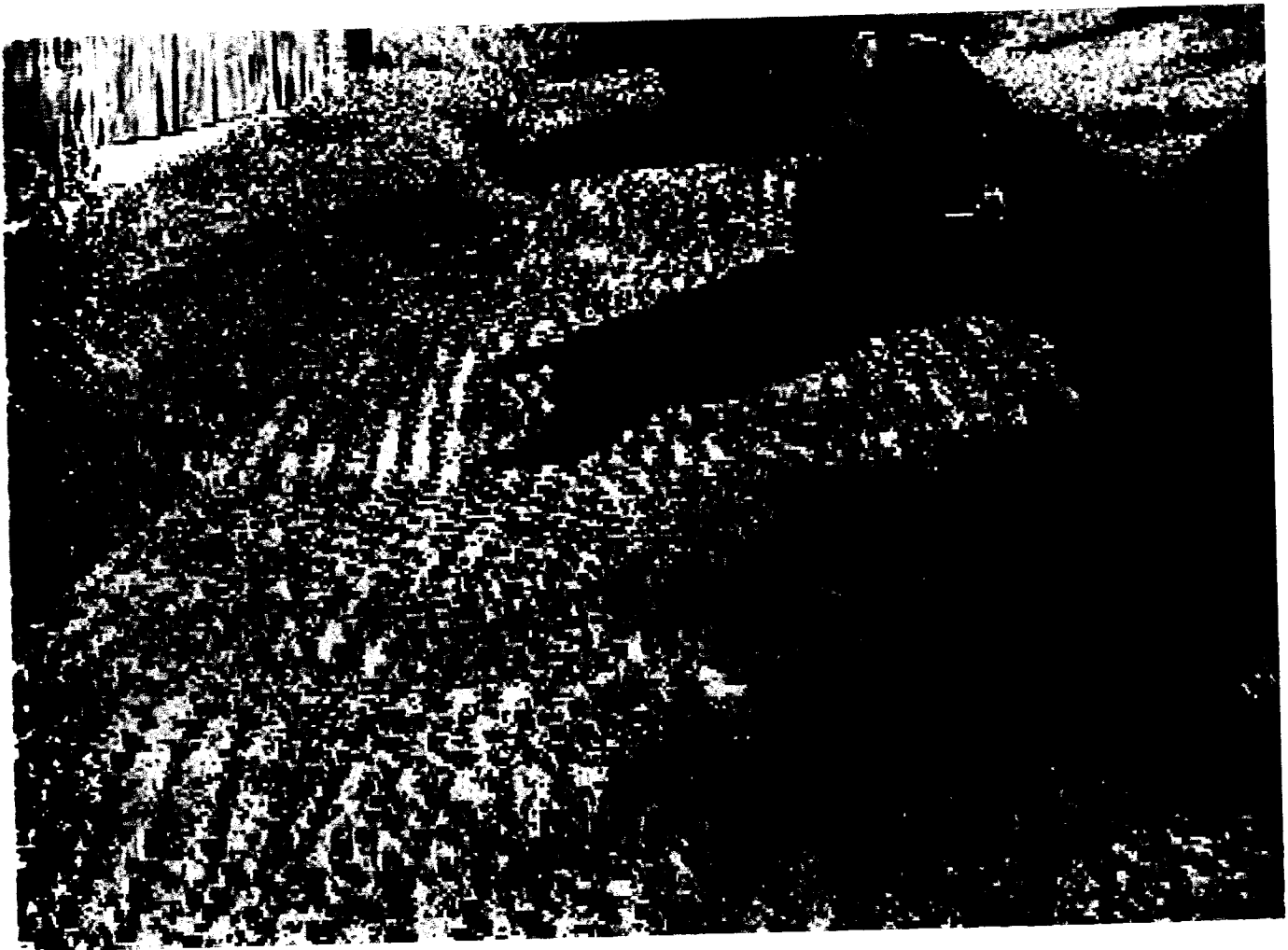

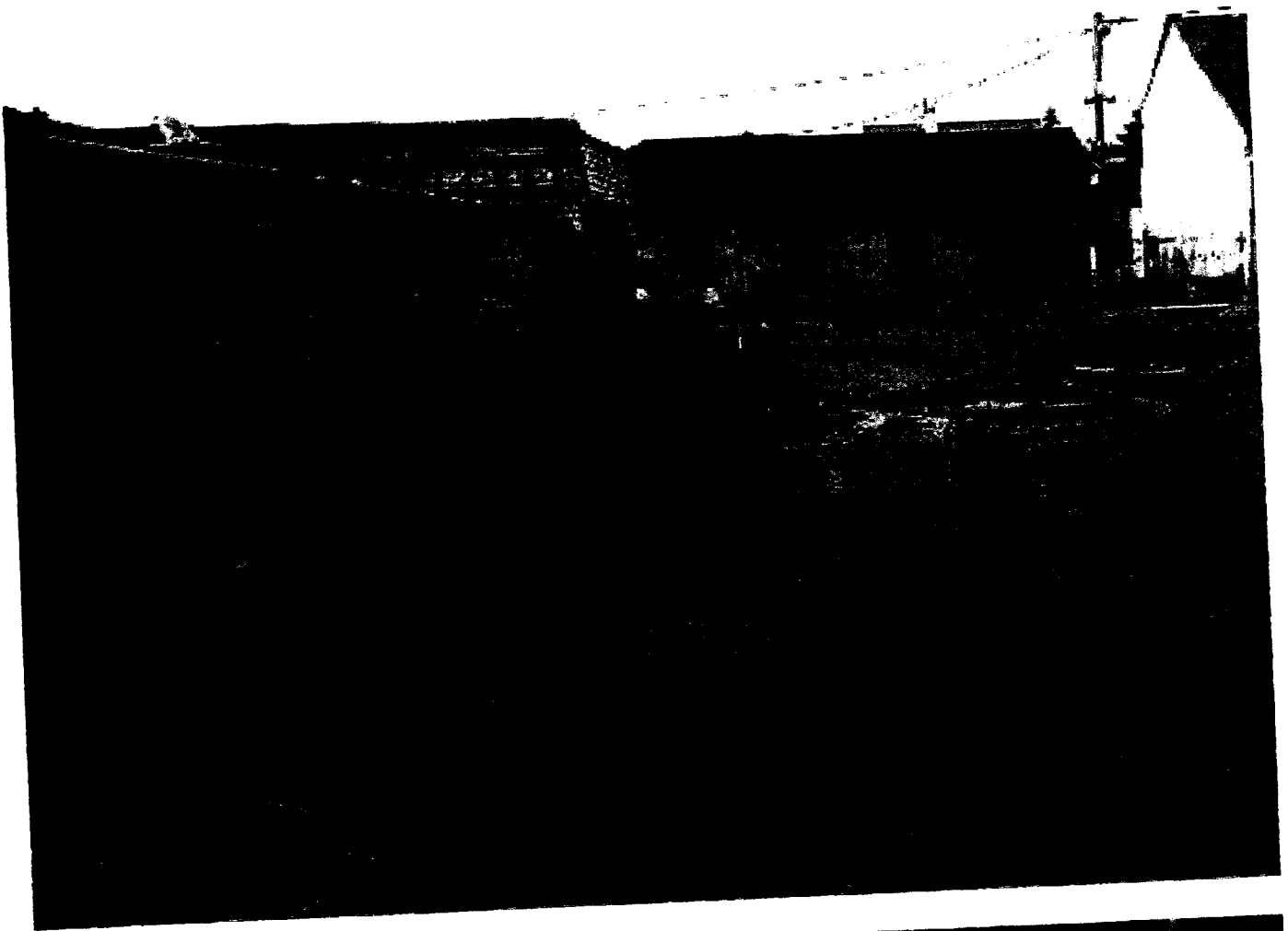







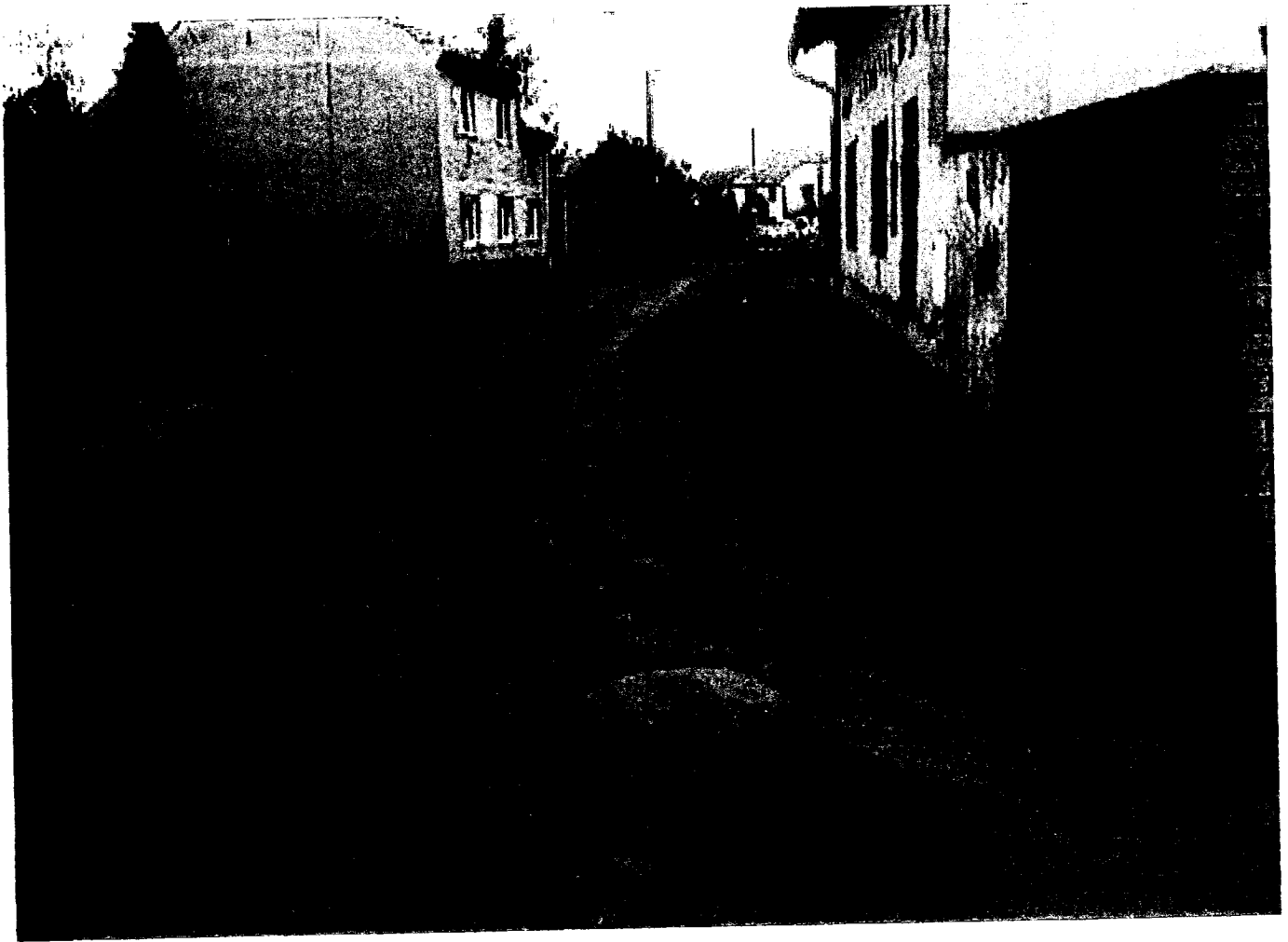



OZNÁMENÍ ZMĚNY				číslo OZ: 9	
Zhotovitel:	EVT Stavby s.r.o.				
Komu:	Obec Žalkovice	Datum: 11.9.2015			
Název akce: Žalkovice – kanalizace a ČOV 10-07 Kanalizace Žalkovice					
Název změny: čerpání vody a doplnění separační vrstvy					
Způsob odeslání mailem předání/datum:	poštou	E-mailem	Faxem:	osobně	
Odkazy					
na specifikaci:					
na výkresy:					
na rozpočtové podklady:					
příloha:					
Krycí list - Změnový list č.9					
Rozpočet- Změnový list č.9					
Vyjádření TDO					
Vyjádření projektanta					
Kopie stavebních deníků					
Fotodokumentace					
Popis a zdůvodnění změny:					
<p>Při provádění zemních prací na všech kanalizačních stokách bylo nutné zajistit čerpání vody z výkopů, jednalo se o spodní vodu. Rozsah čerpání vody byl větší než předpokládal projektant. Evidenci čerpání vody zaznamenával zhotovitel do SD, skutečnost byla srovnána s odhadem projektanta a zjištěný rozdíl je řešen v tomto ZL.</p> <p>Při odstraňování konstrukčních vrstev krajské komunikace z důvodu uložení kanalizace, byla narušena také separační vrstva geotextilie, kterou bylo nutné při provádění nových konstrukčních vrstev do vozovky uložit. Projektová dokumentace v navržené skladbě komunikace s touto separační vrstvou neuvažovala. Jednalo se o požadavek zástupce správce krajské komunikace .</p>					
Zdůvodnění změny:					
<p>Čerpání vody bylo nutné zajišťovat na všech realizovaných trasách kanalizace. Na rozsah čerpání měly vliv nepředvídatelné podmínky na stavbě, jako je délka realizace zemních prací, momentální stav hladiny podzemní vody a propustnost zemin (odlišný na jednotlivých úsecích kanalizačních stok). Tento nepředvídatelný stav mohl projektant při zpracování projektu pouze odhadnout.</p> <p>Separací vrstvu geotextilie bylo při výkopových pracích nutné odstranit , správce komunikace požadoval uvést skladbu konstrukčních vrstev do původního stavu.</p>					
Počet připojených listů specifikací:					
Důvod vícepráce méněpráce	záměr objednatele	Změna* v projektové dokumentaci	chyba zhotovitele	vyšší měg	nepředvídatelné události
Oznámení vydává:					
<p style="text-align: center;">Za zhotovitele EVT Stavby s.r.o. Josef Kunc</p>					
Poznámka:					
<p><i>Toto Oznámení o změně (dále jen "OZ") je podkladem pro zpracování Návrhu ocenění změny (dále jen "NOZ"). Není Potvrzením změny (dále je "PZ") podle Smlouvy o dílo. Zhotovitel nebude objednávat materiál, výrobky apod. a provádět práce, pokud neobdrží PZ pokrývající výše uvedený popis.</i></p>					

NÁVRH OHODNOCENÍ ZMĚNY číslo NOZ: 9

Zhotovitel: **EVT Stavby s.r.o.**

Komu: **Obec Žalkovice** Datum: 11.9.2015

Název akce: **Žalkovice – kanalizace a ČOV
IO-07 Kanalizace Žalkovice**

Název změny: **Opětovný odvoz zeminy z meziskládky na skládku**

Způsob předání/datum: mailem	poštou	E-mailem-	faxem	osobně
------------------------------	--------	-----------	-------	--------

V souladu se Smlouvou o dílo předkládáme návrh úpravy
(a) dohodnuté ceny (b) dohodnuté lhůty ukončení díla

NÁVRH ÚPRAVY:

Viz příloha: *Rozpočet- Změnový list č.9*

Vícepráce	165.460,00 Kč + DPH
Méněpráce	0,00 Kč + DPH
ZL č. 9 bez VRN – vícepráce	165.460,00 Kč + DPH
VRN 2,5 %	+ 4.136,50 Kč + DPH
ZL č. 9 celkem včetně VRN – vícepráce	169.596,50 Kč + DPH

Návrh prodloužení lhůty dokončení díla:

Stanovisko technického dozoru stavebníka:
viz. samostatná příloha

Stanovisko projektanta
viz. samostatná příloha

Cena díla před změnou: 33.641.107,55 Kč + DPH	Cena díla se započtením změny: Celková cena: 33.641.107,55 Kč + DPH Změna celkem 169.596,50 Kč + DPH
Celková cena díla dle SOD: 31.880.000,00 Kč + DPH	Celková cena: 33.810.673,05 Kč + DPH

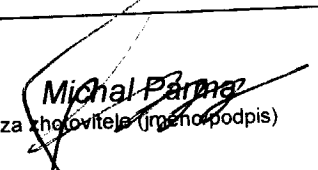
Zpracoval:

za zhotovitele (jeho podpis)
Datum: 30.9.2015

Převzal:
OBEC ŽALKOVICE
768 23 Žalkovice 97
za objednatele (jméno/podpis)
ICO 00281962 -1-
Tel. 573 354 122
Datum: 30.9.2015 

POTVRZENÍ ZMĚNY číslo PZ: 9

Zhotovitel: **EVT Stavby s.r.o.**
 Komu: **Obec Žalkovice** Datum: **11.9.2015**
 Název akce: **Žalkovice – kanalizace a ČOV**
IO-07 Kanalizace Žalkovice

Název změny: **Opětovný odvoz zeminy z meziskládky na skládku**

Způsob předání/datum: mailem	poštou	E-mailem-	faxem	Osobně
------------------------------	--------	-----------	-------	--------

Podepsaní zmocněnci potvrzují v souladu se Smlouvou o dílo tuto změnu rozsahu díla:

Vícepráce	165.460,00 Kč + DPH
Méněpráce	- 0,00 Kč + DPH
ZL č. 9 bez VRN – vícepráce	165.460,00 Kč + DPH
VRN 2,5 %	+ 4.136,50 Kč + DPH
ZL č.9 celkem včetně VRN – vícepráce	169.596,50 Kč + DPH

Počet připojených listů specifikací:	Počet připojených výkresů:
Cena díla před změnou:	Cena díla se započtením změny:
33.641.107,55 Kč + DPH	Celková cena: 33.641.107,55 Kč + DPH
	Změna celkem 169.596,50 Kč + DPH
Celková cena díla dle SOD: 31.880.000,00 Kč + DPH	Celková cena: 33.810.673,05 Kč + DPH

Důvod vícepráce méněpráce	záměr objednatele	Změna* v projektové dokumentaci	chyba zhotovitele	vyšší moc	nepředvídatelné události
---------------------------	-------------------	---------------------------------	-------------------	-----------	--------------------------

Veškeré práce budou splňovat podmínky smlouvy o dílo a budou provedeny ve stejné úrovni co do jakosti materiálů, provedení apod. tak, jak požaduje nebo předpokládá Dokumentace zakázky pro celé dílo.

Podpis zmocněnce objednatele: OBEC ŽALKOVICE 768 23 Žalkovice 97 IČO 00287962 -1- Tel. 573 354 122	Podpis zmocněnce zhotovitele: EVT Stavby s.r.o. V Zahrádkách 3, 568 02 SVITAVY EVT Stavby s.r.o. Podpis: <i>[Signature]</i>
Datum: <i>30.9.2015</i>	Datum: <i>30.9.2015</i>

Podpis TDO:	Podpis projektanta INEX projekt s.r.o.:
<i>[Signature]</i>	<i>[Signature]</i>
Datum: <i>30.9.2015</i>	Datum: <i>30.9.2015</i>

ANALÚPA - STAVITEĽ
s.r.o.
Holešovská 993
768 24 HJLÍN

KRYCÍ LIST - Příloha změnového listu č.9

Rozpočet	Čerpání vody , separační stavba	JKSO	
Objekt	Název objektu	SKP	
Stavba	Název stavby	Měrná jednotka	
		Počet jednotek	
Projektant	INEX projekt s.r.o.	Náklady na m.j.	
		Typ rozpočtu	
Objednatel	Obec Žalkovice	Zakázkové číslo	
Dodavatel	EVT Stavby s.r.o.	Počet listů	
Rozpočtoval	EVT Stavby s.r.o.		

Rozpis ceny

HSV	165 460,00				165 460,00
PSV					0,00
MON					0,00
Vedlejší náklady	4 136,50				4 136,50
Ostatní náklady					0,00
Celkem	169 596,50				169 596,50

<p style="text-align: center;">EVT Stavby s.r.o.</p> <p>Datum : V Zahradkách 3, 568 02 SVITAVY</p> <p>Podpis: </p>	<p>Datum :</p> <p>Podpis:</p>	<p style="text-align: center;"><i>Order</i></p> <p>Datum : </p> <p>Podpis:</p>
Základ pro DPH	15 %	0,00 CZK
DPH	15 %	0,00 CZK
Základ pro DPH	21 %	169 596,50 CZK
DPH	21 %	35 615,27 CZK

Popis :

ROZPOČET - Příloha změnového listu č.9

S:	1282	Zalkovice - kanalizace a ČOV
O:	IO - 07	Kanalizace
R:	1	Čerpaní vody a septikovní nádrž

P.č.	Číslo položky	Název položky	Množství	Jednotka	Cena	Změna celkem
	Změny práce					
Díl 1	1	115101202 R00	Čerpaní vodna výšku do 10m, přítok 1000l	hod	106 000,00	106 000,00
	2	115101302R00	Pohotovostní čerpací souprava do 10m, přítok 1000l	den	12 000,00	12 000,00
Díl 2	3	289970111 R00	Základový pás 230x230x100mm vrstva geotextilie 300g/m2	m2	47 460,00	47 460,00
					118 000,00	

Celkem			165 460,00	0,00	165 460,00
Cena celkem bez DPH			<u>165 460,00 Kč</u>	<u>0,00 Kč</u>	<u>165 460,00 Kč</u>
VRN dle SOD 2.5%			<u>4 136,50 Kč</u>	<u>0,00 Kč</u>	<u>4 136,50 Kč</u>
Cena celkem s VRN			<u>169 596,50 Kč</u>	<u>0,00 Kč</u>	<u>169 596,50 Kč</u>
DPH 21%			<u>35 615,27 Kč</u>	<u>0,00 Kč</u>	<u>35 615,27 Kč</u>
			205 211,77 Kč		

Vyjádření TDO ke změnovému listu č. 9

Čerpání vody bylo nutné zajišťovat na všech realizovaných trasách kanalizace.

Na rozsah čerpání měly vliv nepředvídatelné podmínky na stavbě, jako je délka realizace zemních prací, momentální stav hladiny podzemní vody a propustnost zemin (odlišný na jednotlivých úsecích kanalizačních stok). Tento nepředvídatelný stav mohl projektant při zpracování projektu pouze odhadnout.

Separční vrstvu geotextilie bylo při výkopových pracích nutné odstranit , správce komunikace požadoval uvést skladbu konstrukčních vrstev do původního stavu.

TDO souhlasí s provedením prací dle rozsahu uvedeném ve změnovém listě č.9.

Ing. Ondrušek Jiří



Věc:
Vyjádření projektanta ke změnovému listu č.9

Projektant (INEXprojekt s.r.o.) tímto souhlasí s žádanou změnou č.9 na realizované stavbě „Žalkovice – kanalizace a ČOV“, řešící změnu rozsahu čerpání podzemních vod z výkopů pro pokládku potrubí a doplněním geotextilie.

Ocenění čerpání podzemních vod lze provádět jen odborným odhadem, zde záleží na momentální hladině podzemních vod, propustnosti zemin a vlastní době čerpání dle délky výstavby. Jejich vyčíslení je možné pouze ze záznamů strojhodin a výkonů čerpadel přímo na stavbě technickým dozorem investora.

O geotextílii neměl projektant od správce komunikace žádné informace, proto s ní v projektové komunikaci ani neuvažoval.

Projektant souhlasí s provedením víceprací v rozsahu uvedeném v ZL č.9

INEXprojekt s.r.o.
Riegrovo náměstí 138
767 01 Kroměříž
IČ: 27747701, DIČ: CZ27747701
www.inexprojekt.cz

S pozdravem

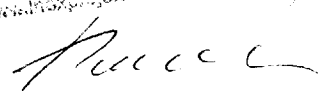
Ing. Alois Pokorný
středisko inženýrských sítí

Přílohy:
-

Denní záznamy stavby

Datum

12.1.2015

PORČASÍ: POLOJASNO +1°C - +5°C

PRACOVNÍ DOBA: 7⁰⁰ - 16⁰⁰

PRACOVNÍCI: 2X

PRUV. PRÁCE: ČOV - VYTÁPĚNÍ ČOV

- ZAHŘÍVÁNÍ OBKLADACÍCH PRÁCECH V 1.NP

Dobrá

13.1.2015

PORČASÍ: JASNO +8°C - +7°C

PRACOVNÍ DOBA: 7⁰⁰ - 16⁰⁰

PRACOVNÍCI: 14X

MECHANIZACE: TRAT, CASU, MAN, JCB 3CX, LOCUST 903, JCB 808T, JS 175

PRUV. PRÁCE: ČOV - VYTÁPĚNÍ ČOV

- OBKLADACÍ PRÁCE V 1.NP

STOKA A - VÝKOP KÝHY PRO POTRUBÍ DN 300, PŘÍDMÍ KÝHY

ČERPÁNÍ VODY

STOKA A1 - VÝKOP KÝHY PRO POTRUBÍ DN 250, PŘÍDMÍ KÝHY,

ČERPÁNÍ VODY, MONTÁŽ POTRUBÍ, OBŠYR POTRUBÍ,

ZÁHMN KÝHY HLÍNOU A ZHUTNĚNÍ

Dobrá

14.1.2015

PORČASÍ: JASNO +0°C - +4°C

PRACOVNÍ DOBA: 7⁰⁰ - 16⁰⁰

PRACOVNÍCI: 12X

MECHANIZACE: 2X TRAT, CASU, MAN, JCB 3CX, LOCUST 903, JCB 808T, JS 175

PRUV. PRÁCE: ČOV - VYTÁPĚNÍ ČOV

- OBKLADACÍ PRÁCE V 1.NP

- JÁDROVÉ VITÁNÍ V 1.PP V KONOVBĚ 03

- MONTÁŽ ŠACHTY 304 NA VENTILACI KANALIZACE

STOKA A - VÝKOP KÝHY PRO POTRUBÍ DN 300, PŘÍDMÍ KÝHY, ČERPÁNÍ

VODY, OBŠYR POTRUBÍ, MONTÁŽ POTRUBÍ, OBŠYR POTRUBÍ,

ZÁHMN KÝHY A ZHUTNĚNÍ

STOKA A1 - VÝKOP KÝHY PRO POTRUBÍ DN 250, PŘÍDMÍ KÝHY,

ČERPÁNÍ VODY, MONTÁŽ POTRUBÍ, OBŠYR POTRUBÍ, ZÁHMN A

ZHUTNĚNÍ

Dobrá

17.1.15

ZÁPIS TDO

JE PROVEDENA PRŮBĚŽNÁ KONTROLA PROVEDENÍ

KANALIZACE (ZASYPY) A JEJICH HUTNĚNÍ.

TEPLOTY VYPOZVUJÍ KLADIVNÍ HUTNĚNÍ ZÁJIPY

BEZ PŘÍPOMINEK

Denní záznamy stavby

Datum

28.1.2015

POČASÍ: POKLONASNO -1°C - +3°C

PRAC. DOBA: 7^h - 16^h

PRACOVNÍCI: 14X

MECHANIZACE: 2x TRAS, MAN, CAJN, JCA C3X, LOCUT, JCB 805, JS 175

PRV. PRÁCE: ČOV - VYTÁPĚNÍ ČOV

- POKLONASNÍ PRÁCE PODLAH

STOHA A, A1 - VÝKOP NÝHY PRO POTRUBÍ DN 300, DN 250,

PÁŤOVÉ NÝHY, ČERPÁNÍ VODY, POUZITÍ POTRUBÍ,

MONTÁŽE POTRUBÍ, OBJEZD POTRUBÍ, ZÁHRAN NÝHY

A HUTNĚNÍ PO VLASTVÁCH

D. L. 15

29.1.2015

POČASÍ: ZATAŽENÍ -1°C - +2°C

PRAC. DOBA: 7^h - 16^h

PRACOVNÍCI: 14X

MECHANIZACE: 2x TRAS, MAN, CAJN, JCA C3X, LOCUT, JCB 805, JS 175

PRV. PRÁCE: ČOV - VYTÁPĚNÍ ČOV

- SPÁROVÁNÍ PODLAH

STOHA A, A1 - VÝKOP NÝHY PRO POTRUBÍ DN 300, DN 250, PÁŤOVÉ NÝHY,

ČERPÁNÍ VODY, POUZITÍ POTRUBÍ, MONTÁŽE POTRUBÍ,

OBJEZD POTRUBÍ, ZÁHRAN NÝHY A HUTNĚNÍ

PO VLASTVÁCH

D. L. 15

30.1.2015

POČASÍ: ZATAŽENÍ -1°C - +3°C

PRAC. DOBA: 7^h - 16^h

PRACOVNÍCI: 14X

MECHANIZACE: 2x MAN, TRAS, CAJN, JCA C3X, LOCUT

PRV. PRÁCE: ČOV - VYTÁPĚNÍ ČOV

- SPÁROVÁNÍ PODLAH

- VYNÁŠENÍ POKRYVŮ

ČOV - VYTÁPĚNÍ A VYKLEZÁNÍ ŠACHTY

STOHA A, A1 - VÝKOP NÝHY PRO POTRUBÍ DN 300, DN 250, PÁŤOVÉ

NÝHY, ČERPÁNÍ VODY, POUZITÍ POTRUBÍ, MONTÁŽE POTRUBÍ,

OBJEZD POTRUBÍ, ZÁHRAN NÝHY A HUTNĚNÍ PO

VLASTVÁCH

D. L. 15

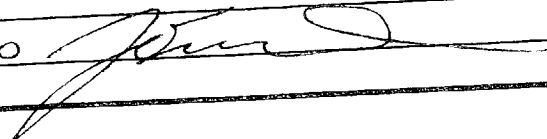
TDO 

Denní záznamy stavby

Datum	
2. 2. 2015	<p>POČASÍ: ZATAŽENÍ -5°C -- 2°C PRAC. DOBA: 8⁰⁰ - 17⁰⁰ PRACOVNÍCI: 12X MECHANIZACE: ZKMAN, T8AS, CASW, JCB 3CX, LOCUT, JCB 808T, JS 175 PRUV. PRÁCE: ČOV - VYTÁPĚNÍ ČOV - ELEKTROINSTALACE SVĚTEL A KOTLOVÝ STOKA A, A1 - VÝKOP KÝNY PRO STAVBU DW 300, DW 250, PÁŤOVÍ KÝNY A3 ČOKPÁNÍ VODY, PŘÍSTUP STAVBY, MONTÁŽ PŘÍKOVÍ OBTYP PŘÍKOVÍ, MONTÁŽ PÁSKY, ZÁHRAN KÝNY A HUTNĚNÍ PO VSTVÁČH D. 1. 15</p>
3. 2. 2015	<p>POČASÍ: POLEŽASNO - 6°C -- 1°C PRAC. DOBA: 7⁰⁰ - 16³⁰ PRACOVNÍCI: 12X MECHANIZACE: ZKMAN, T8AS, CASW, JCB 3CX, LOCUT, JCB 808T, JS 175 PRUV. PRÁCE: ČOV - VYTÁPĚNÍ ČOV - ELEKTROINSTALACE SVĚTEL A KOTLOVÝ ČSA - MONTÁŽ A NAROVNÁNÍ TECHNOLOGIE STOKA A, A1 - VÝKOP KÝNY PRO STAVBU DW 300, DW 250, PÁŤOVÍ KÝNY A3 ČOKPÁNÍ VODY, PŘÍSTUP STAVBY, MONTÁŽ PŘÍKOVÍ OBTYP PŘÍKOVÍ, MONTÁŽ PÁSKY, ZÁHRAN KÝNY A HUTNĚNÍ PO VSTVÁČH D. 1. 15</p>
4. 2. 2015	<p>POČASÍ: POLEŽASNO - 5°C -- 1°C PRAC. DOBA: 7⁰⁰ - 16³⁰ PRACOVNÍCI: 12X MECHANIZACE: ZKMAN, T8AS, CASW, JCB 3CX, LOCUT, JCB 808T, JS 175 PRUV. PRÁCE: ČOV - VYTÁPĚNÍ ČOV - ELEKTROINSTALACE SVĚTEL A KOTLOVÝ ČSA - MONTÁŽ A NAROVNÁNÍ TECHNOLOGIE STOKA A, A1 - VÝKOP KÝNY PRO STAVBU DW 300, DW 250, PÁŤOVÍ A3 KÝNY ČOKPÁNÍ VODY, PŘÍSTUP STAVBY, MONTÁŽ PŘÍKOVÍ OBTYP PŘÍKOVÍ, MONTÁŽ PÁSKY, ZÁHRAN KÝNY A HUTNĚNÍ PO VSTVÁČH D. 1. 15</p>
5. 2. 2015	<p>POČASÍ: ZATAŽENÍ - 6°C -- 2°C PRAC. DOBA: 7⁰⁰ - 16³⁰ PRACOVNÍCI: 12X MECHANIZACE: ZKMAN, T8AS, CASW, JCB 3CX, LOCUT, JCB 808T, JS 175 PRUV. PRÁCE: ČOV - VYTÁPĚNÍ ČOV - ELEKTROINSTALACE SVĚTEL A KOTLOVÝ</p>

TDO [Signature]







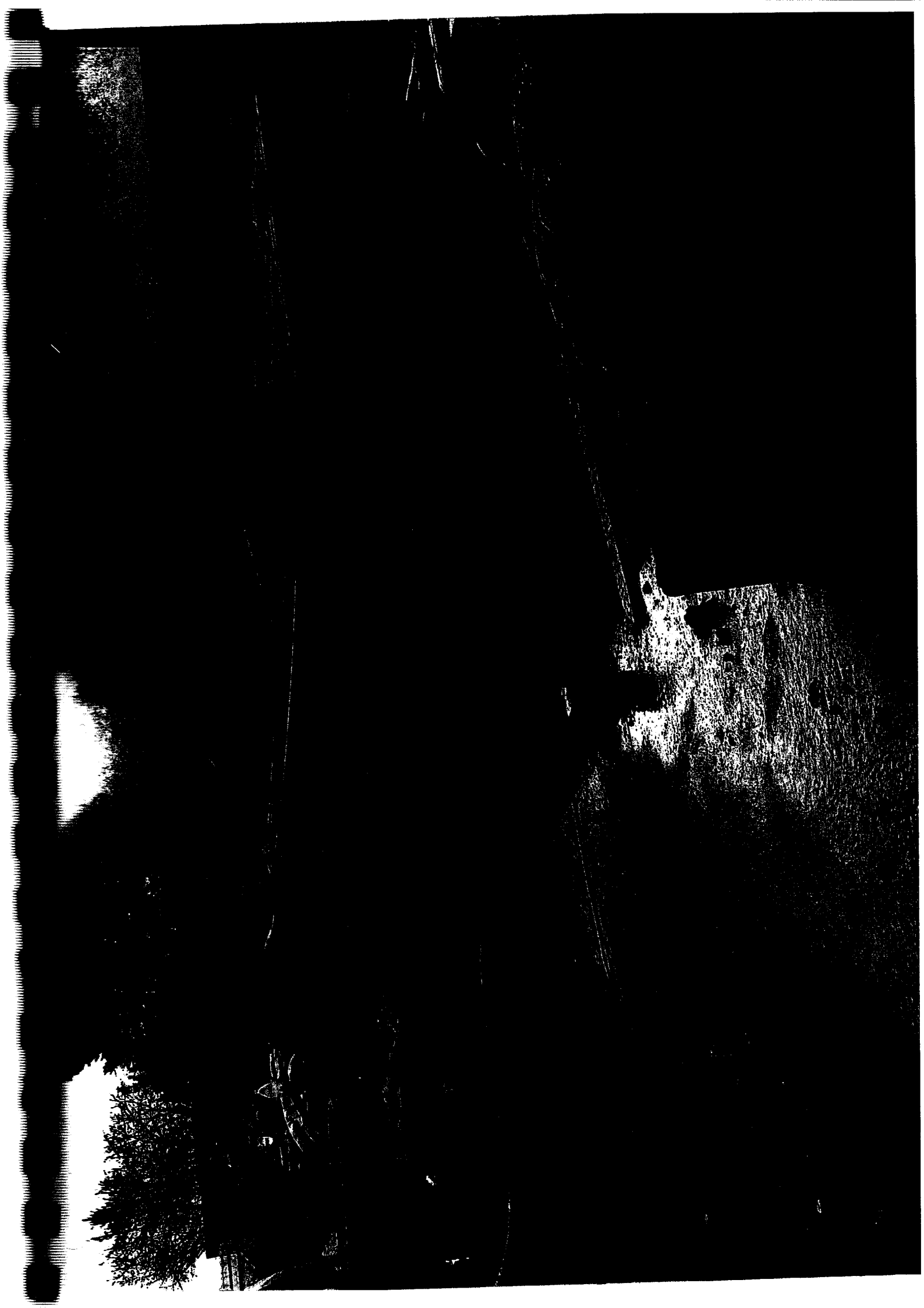

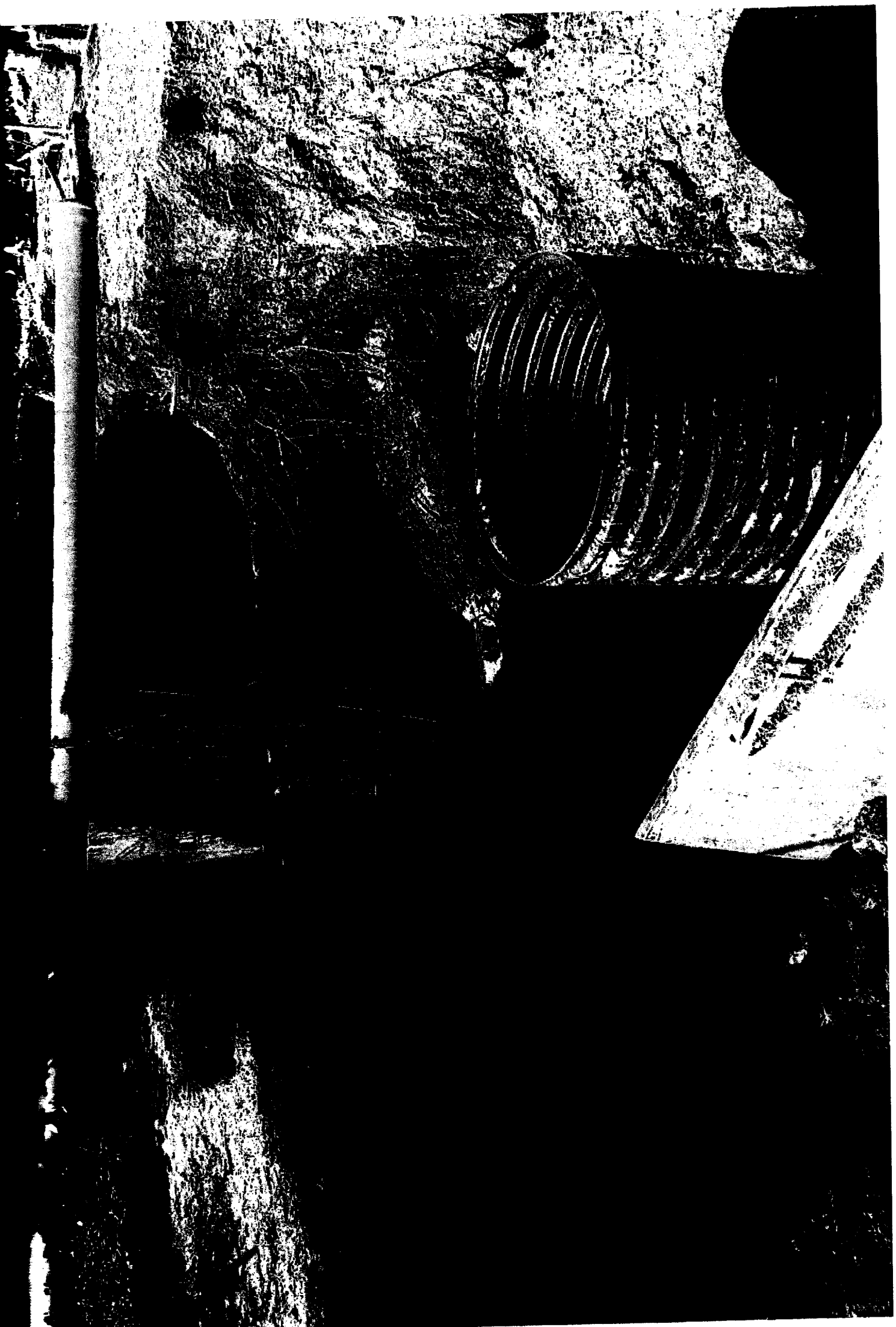



OZNÁMENÍ ZMĚNY

číslo OZ: 10

Zhotovitel: EVT Stavby s.r.o.

Komu: Obec Žalkovice

Datum: 29.9.2015

Název akce: Žalkovice – kanalizace a ČOV
IO-09 Oprava narušených komunikací

Název změny: Zpevněné plochy

Způsob odeslání mailem předání/datum:	poštou	E-mailem	Faxem:	osobně
---	--------	----------	--------	--------

Odkazy na specifikaci:

na výkresy:

na rozpočtové podklady:

Krycí list - Změnový list č.10

Rozpočet- Změnový list č.10

příloha: Vyjádření TDO

Vyjádření projektanta

Situační výkresy

Popis a zdůvodnění změny:

Při provádění oprav chodníků, vjezdů a zpevněných ploch bylo dle skutečného zaměření provedeno větší množství výměr než předpokládal projekt. Tyto práce bylo nutné realizovat v takovém rozsahu, aby veškeré zpevněné plochy byly uvedeny do původního stavu a bylo zajištěno kvalitní napojení těchto povrchů. Rozsah prováděných prací u každé plochy posuzován individuálně.

Zdůvodnění změny:

Při provádění zemních prací bylo nutné provést rozebrání stávajících ploch, tento rozsah byl větší než projektová dokumentace. Důvodem bylo napojení stávajících povrchů na nově prováděné povrchy. Projektant podhodnotil rozsah prací, který byl ve skutečnosti větší.

Počet připojených listů specifikací:

Důvod vícepráce méněpráce	záměr objednatel	Změna* v projektové dokumentaci	chyba zhotovitele	vyšší moc	nepředvídatelné události
---------------------------------	---------------------	---------------------------------------	----------------------	--------------	-----------------------------

Oznámení vydává:

Za zhotovitele EVT Stavby s.r.o.
Josef Kunc

Poznámka:

Toto Oznámení o změně (dále jen "OZ") je podkladem pro zpracování Návrhu ocenění změny (dále jen "NOZ"). Není Potvrzením změny (dále je "PZ") podle Smlouvy o dílo. Zhotovitel nebude objednávat materiál, výrobky apod. a provádět práce, pokud neobdrží PZ pokrývající výše uvedený popis.

NÁVRH OHODNOCENÍ ZMĚNY

číslo NOZ: 10

Zhotovitel: EVT Stavby s.r.o.

Komu: Obec Žalkovice

Datum: 29.9.2015

Název akce: Žalkovice – kanalizace a ČOV
IO-09 Oprava narušených komunikací

Název změny: Zpevněné plochy

Způsob předání/datum: mailem	poštou	E-mailem-	faxem	osobně
------------------------------	--------	-----------	-------	--------

V souladu se Smlouvou o dílo předkládáme návrh úpravy

(a) dohodnuté ceny

(b) dohodnuté lhůty ukončení díla

NÁVRH ÚPRAVY:

Viz příloha: Rozpočet- Změnový list č. 10

Vícepráce

901.156,49 Kč + DPH

Méněpráce

0,00 Kč + DPH

ZL č. 10 bez VRN – vícepráce

901.156,49 Kč + DPH

VRN 2,5 %

+ 22.528,91 Kč + DPH

ZL č. 10 celkem včetně VRN – vícepráce 923.685,40 Kč + DPH

Návrh prodloužení lhůty dokončení díla:

Stanovisko technického dozoru stavebníka:

viz. samostatná příloha

Stanovisko projektanta

viz. samostatná příloha

Cena díla před změnou:

33.810.673,05 Kč + DPH

Celková cena díla dle SOD:

31.880.000,00 Kč + DPH

Cena díla se započtením změny:

Celková cena:

33.810.673,05 Kč + DPH

Změna celkem

923.685,40 Kč + DPH

Celková cena:

34.734.358,45 Kč + DPH

Zpracoval:

Michal Parma
za zhotovitele (jméno/podpis)

Datum: 27. 10. 2015

Převzal:
OBEC ŽALKOVICE

768 23 Žalkovice 97

IČO 00287001 jednatele (jméno/podpis)

Tel. 973 334 722

Datum: 27. 10. 2015

POTVRZENÍ ZMĚNY

číslo PZ: 10

Zhotovitel: EVT Stavby s.r.o.

Komu: Obec Žalkovice

Datum: 29.9.2015

Název akce: Žalkovice – kanalizace a ČOV
IO-09 Oprava narušených komunikací

Název změny: Zpevněné plochy

Způsob předání/datum: mailem	poštou	E-mailem-	faxem	Osobně
------------------------------	--------	-----------	-------	--------

Podepsaní zmocněnci potvrzují v souladu se Smlouvou o dílo tuto změnu rozsahu díla:

Vícepráce	901.156,49 Kč + DPH
Méněpráce	- 0,00 Kč + DPH
ZL č. 10 bez VRN – vícepráce	901.156,49 Kč + DPH
VRN 2,5 %	+ 22.528,91 Kč + DPH
ZL č.10 celkem včetně VRN – vícepráce	923.685,40 Kč + DPH

Počet připojených listů specifikací:	Počet připojených výkresů:
Cena díla před změnou: 33.810.673,05 Kč + DPH	Cena díla se započtením změny: Celková cena: 33.810.673,05 Kč + DPH Změna celkem 923.685,40 Kč + DPH
Celková cena díla dle SOD: 31.880.000,00 Kč + DPH	Celková cena: 34.734.358,45 Kč + DPH

Důvod vícepráce méněpráce	záměr objednatele	Změna* v projektové dokumentaci	chyba zhotovitele	vyšší moc	nepředvídatelné události
---------------------------	-------------------	---------------------------------	-------------------	-----------	--------------------------

Veškeré práce budou splňovat podmínky smlouvy o dílo a budou provedeny ve stejné úrovni co do jakosti materiálů, provedení apod. tak, jak požaduje nebo předpokládá Dokumentace zakázky pro celé dílo.

Podpis zmocněnce objednatele:
OBEC ŽALKOVICE
768 23 Žalkovice 97
IČO 00287962
Tel. 573 354 122
Datum: 27.10.2015

Podpis zmocněnce zhotovitele:
EVT Stavby s.r.o.
Zahrádkách 3, 568 02 SVITAVY
-9-
EVT Stavby s.r.o.
Datum: 27.10.2015

Podpis TDO:
CHALUPA - STAVITEL®
s.r.o.
Holešovská 993
768 24 HULÍN
Datum: 27.10.2015

Podpis projektanta INEX projekt s.r.o.:
INEX projekt s.r.o.
- projektování, stavební inženýring, geodézie
Tlapečova ulička 103, 250 01 Lhota nad Blanicemi
602 015 301, 350-8, fax 602 015 305
IČ: 253 62 21, DIČ: CZ2536221
www.inexprojekt.cz
Datum: 27.10.2015

KRYCÍ LIST - Příloha změnového listu č.10

Rozpočet	Zpevněná plocha	JKSO	
Objekt	Název objektu	SKP	
Stavba	Název stavby	Měrná jednotka	
		Počet jednotek	
Projektant	INEX projekt s.r.o.	Náklady na m.j.	
		Typ rozpočtu	
Objednatel	Obec Žalkovice	Zakázkové číslo	
Dodavatel	EVT Stavby s.r.o.	Počet listů	
Rozpočtoval	EVT Stavby s.r.o.		

Rozpis ceny

					901 156,49
HSV	901 156,49				0,00
PSV					0,00
MON					22 528,91
Vedlejší náklady	22 528,91				0,00
Ostatní náklady					923 685,40
Celkem	923 685,40				

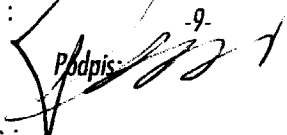
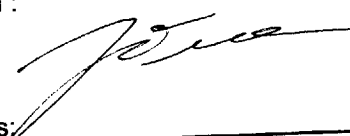
<p style="text-align: center;">EVT Stavby s.r.o. V Zahradkách 3, 568 02 SVITAVY</p> <p>Datum : 9.</p> <p>Podpis: </p>	<p>Datum :</p> <p>Podpis: </p>	<p style="text-align: right;">0,00 CZK</p> <p style="text-align: right;">0,00 CZK</p> <p style="text-align: right;">923 685,40 CZK</p> <p style="text-align: right;">193 973,93 CZK</p>
Podpis :	Podpis:	Podpis:
Základ pro DPH	15 %	
DPH	15 %	
Základ pro DPH	21 %	
DPH	21 %	

Popis :

Vyjádření TDO ke změnovému listu č. 10

Při provádění zemních prací bylo nutné provést rozebrání stávajících ploch, tento rozsah byl větší než projektová dokumentace. Důvodem bylo napojení stávajících povrchů na nově prováděné povrchy.
Projektant podhodnotil rozsah prací, který byl ve skutečnosti větší.

TDO souhlasí s provedením prací dle rozsahu uvedeném ve změnovém listě č.10.

Ing. Ondrušek Jiří

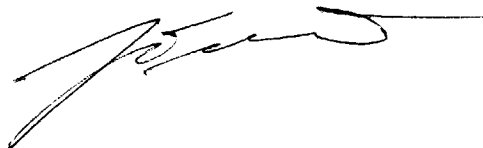

Věc:
Vyjádření projektanta ke změnovému listu č.10

Projektant (INEXprojekt s.r.o.) tímto souhlasí s žádanou změnou č.10 na realizované stavbě „Žalkovice – kanalizace a ČOV“, řešící změnu rozsahu oprav sjezdů, chodníků a zpevněných ploch dle jejich skutečného narušení.

Opravy jsou vždy rozpočtovány v rozsahu stavební rýhy s rezervou pro narušení zpevněných ploch na obě strany. Skutečnost narušení těchto ploch byla větší, protože konstrukce těchto ploch není vždy taková, aby odolala pojezdu stavebních strojů v pracovním pruhu.

Se skutečným rozsahem takto vzniklých víceprací při opravách narušených zpevněných ploch projektant souhlasí.

INEXprojekt s.r.o.
- projektování a zajištění staveb
Riegrovo náměstí 138, 767 01 Kroměříž
tel: +420 573 336 663
fax: +420 573 336 665
IČ: 27747701, DIČ: CZ27747701
www.inexprojekt.cz

S pozdravem



Ing. Alois Pokorný
středisko inženýrských sítí

Přílohy:

-

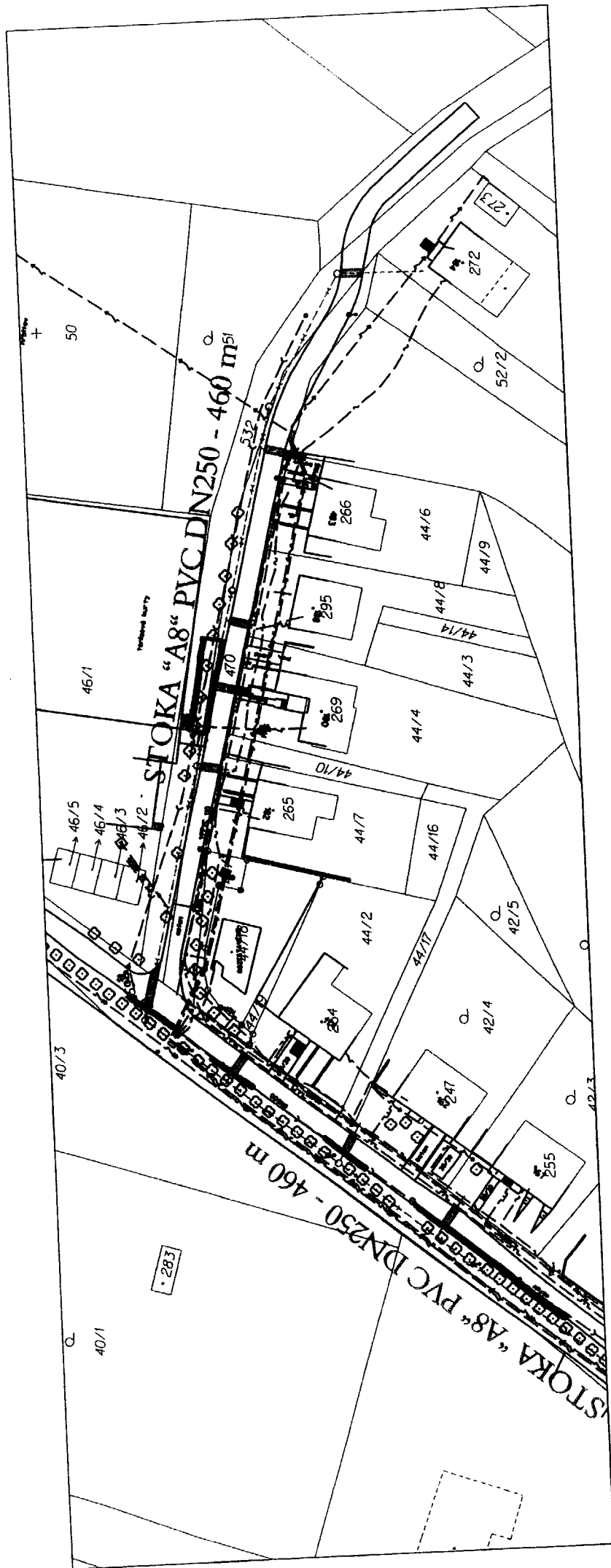

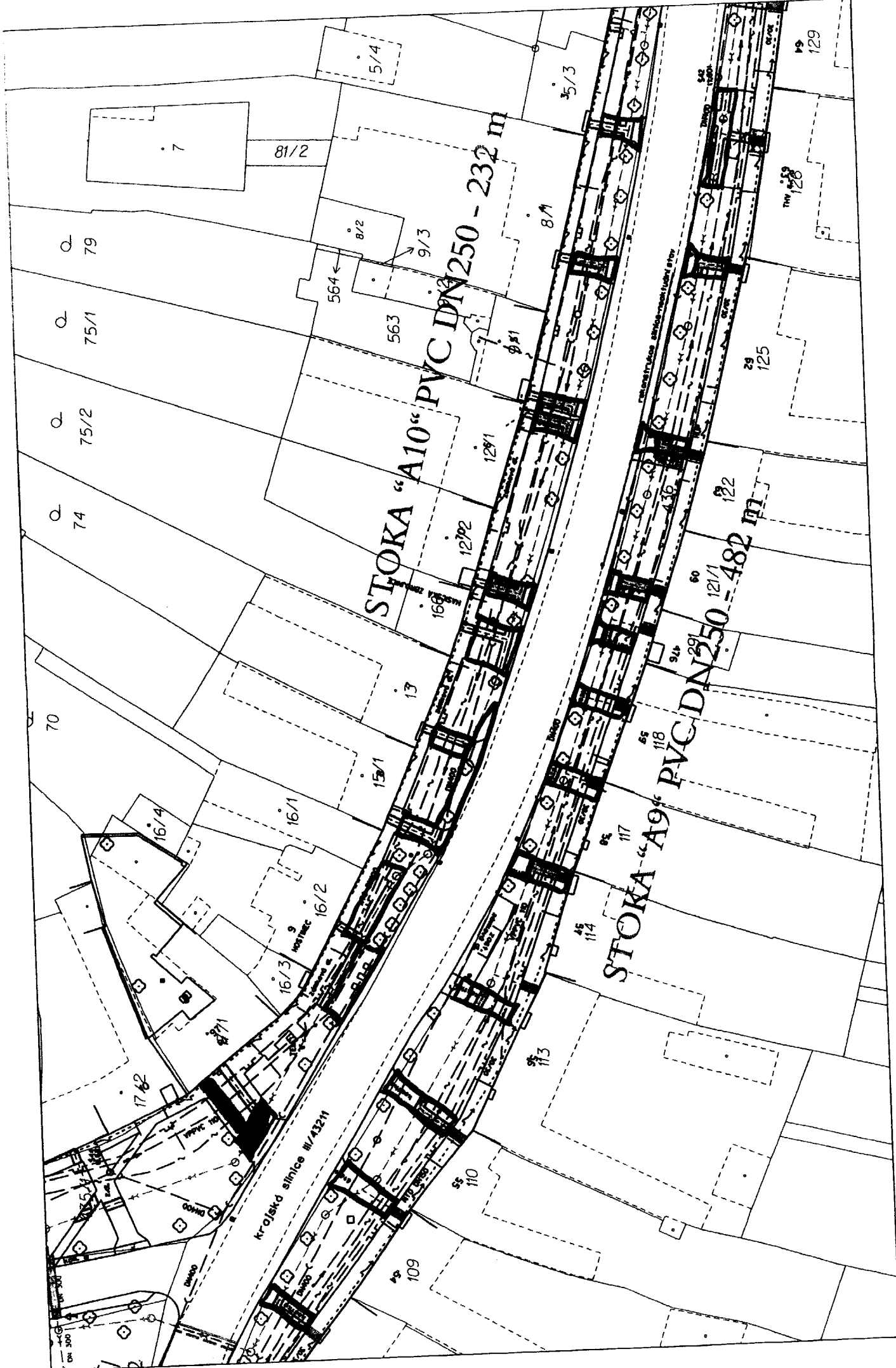

VVPVC DN250 - 337 m



Aalkovice

v.
435/5

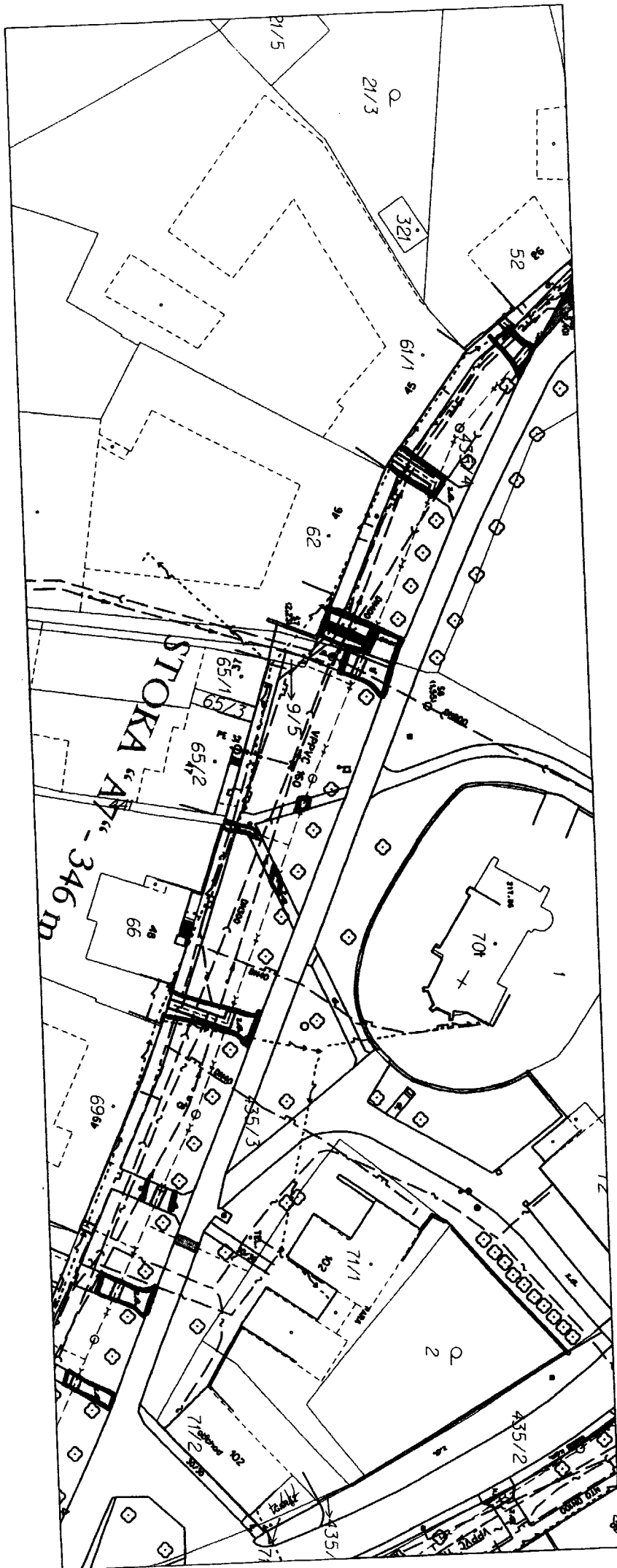

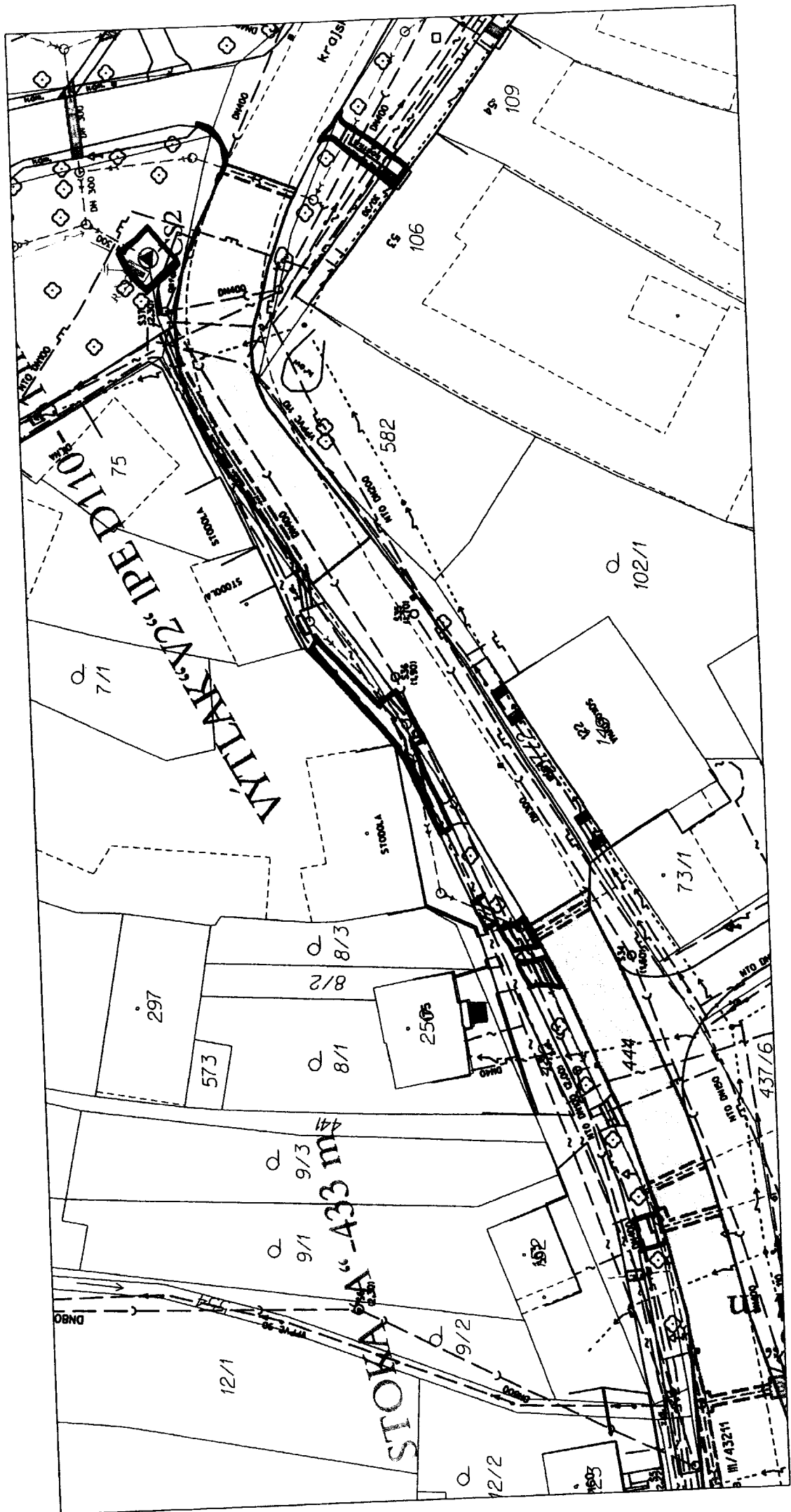

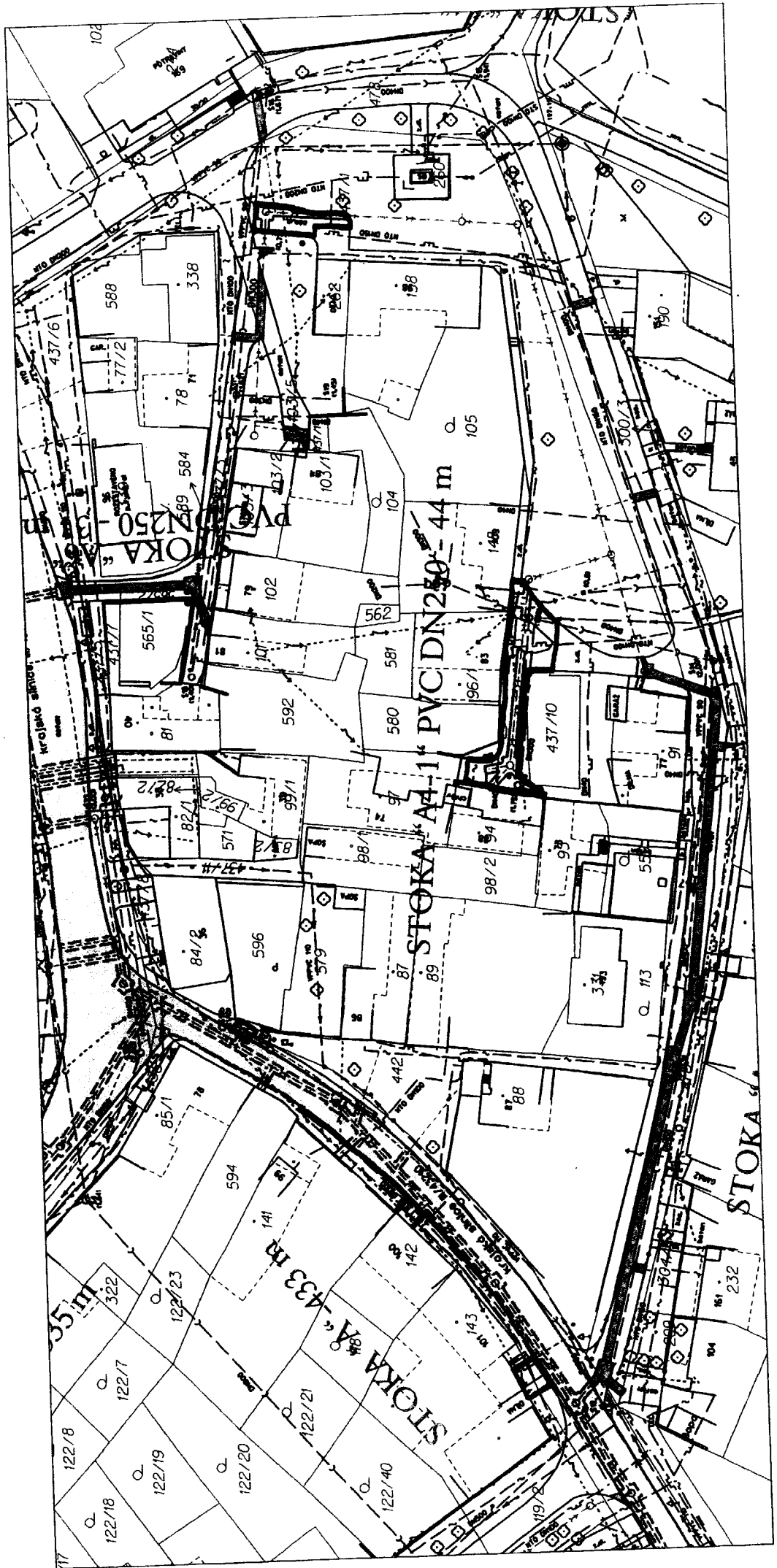

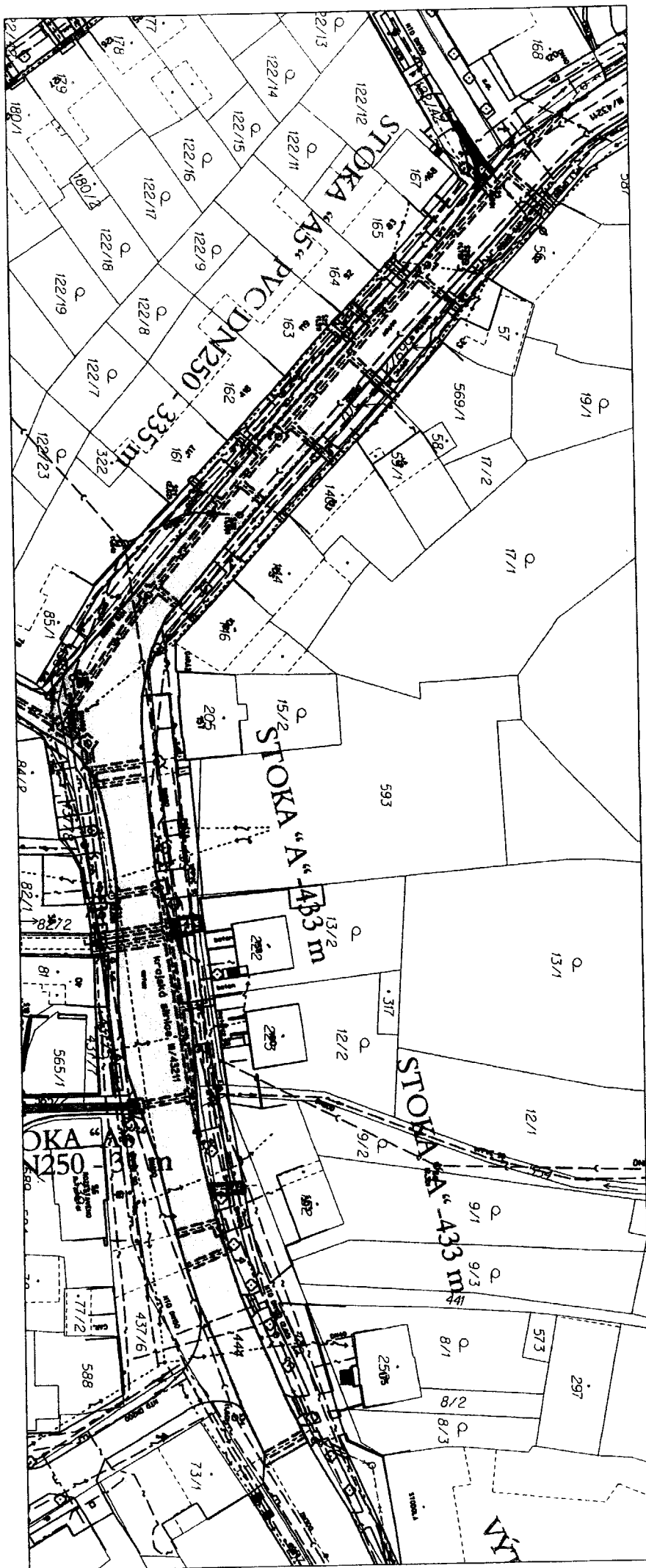

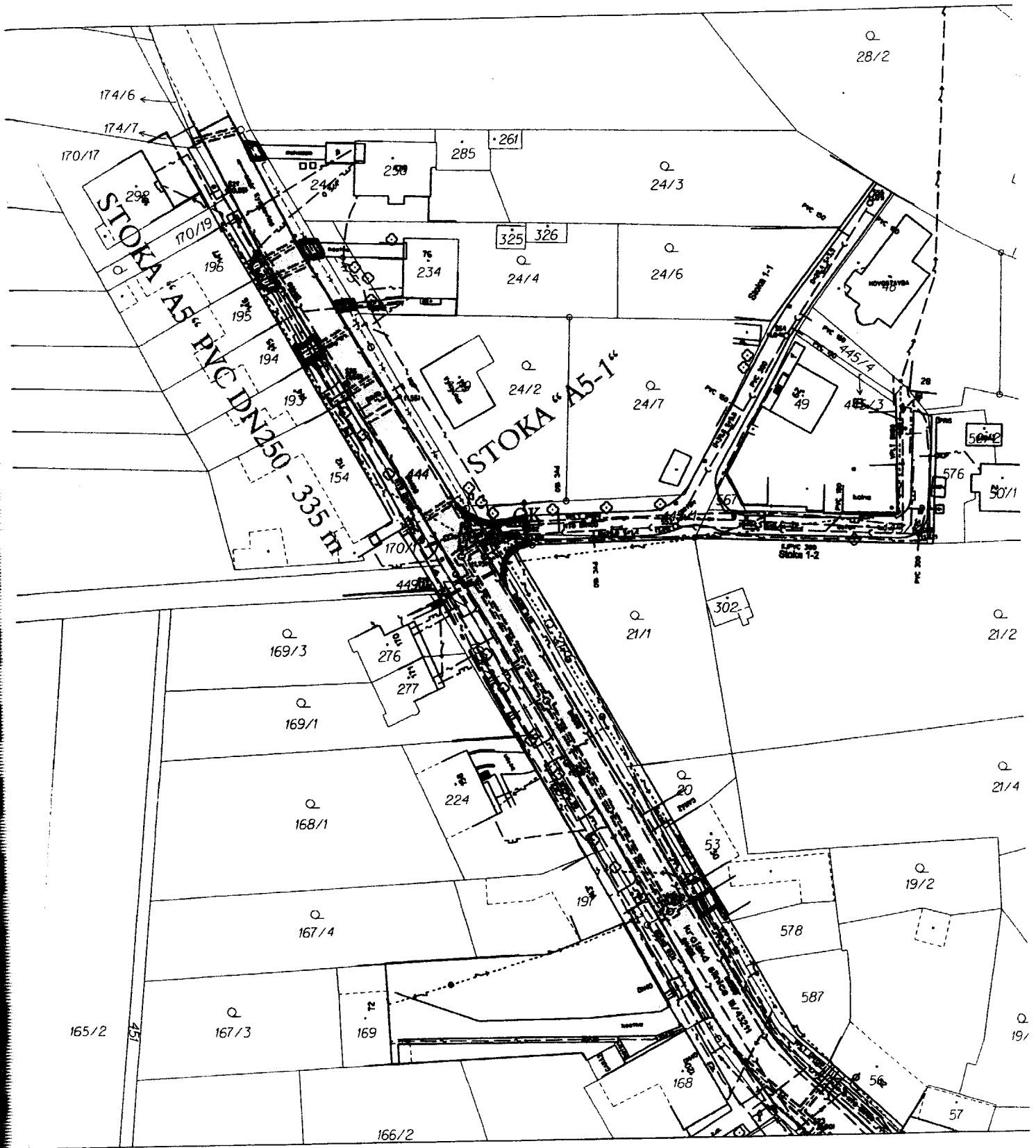



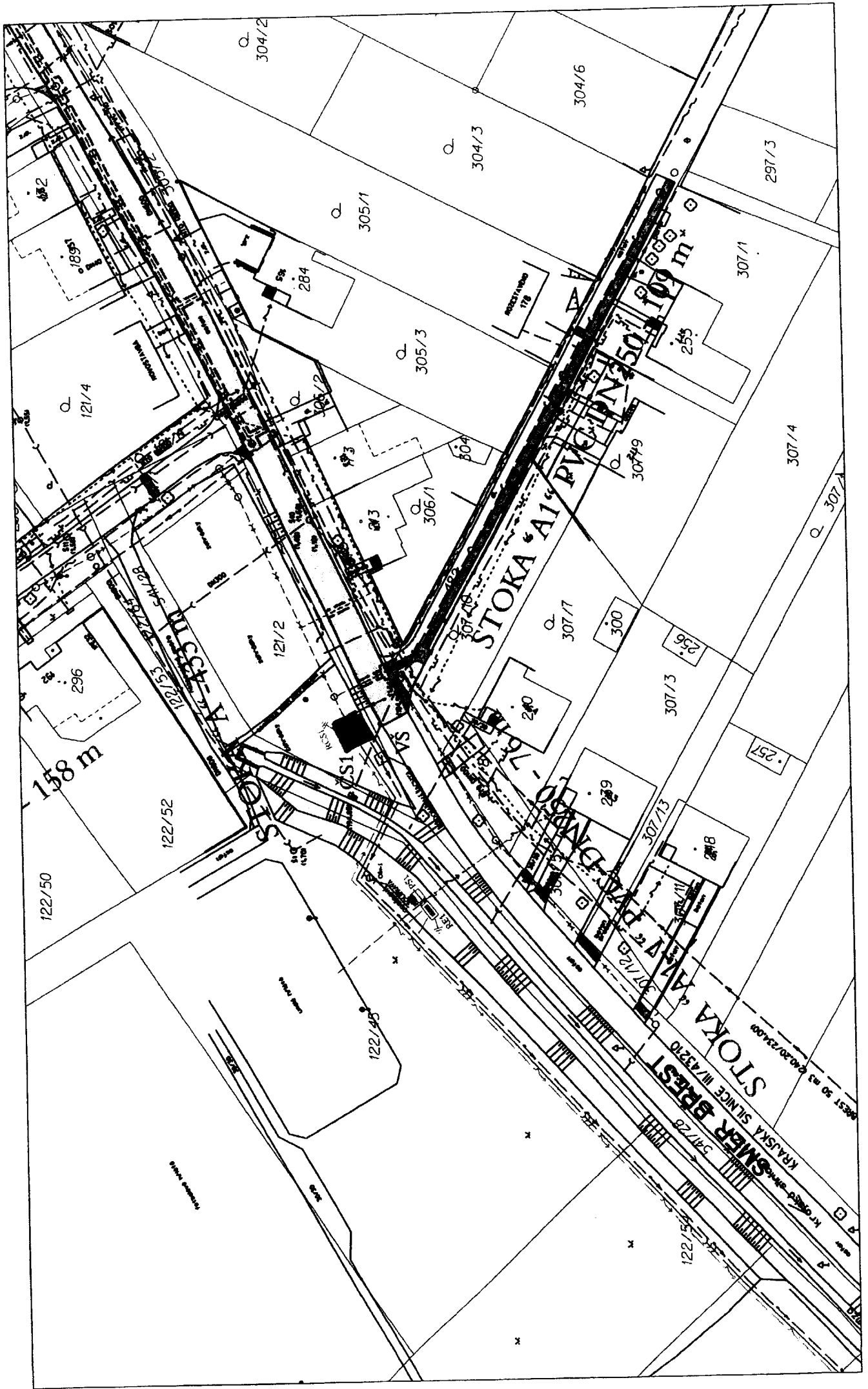

OZNÁMENÍ ZMĚNY

číslo OZ: 11

Zhotovitel: EVT Stavby s.r.o.

Komu: Obec Žalkovice

Datum: 30.9.2015

Název akce: Žalkovice – kanalizace a ČOV
IO-07 Kanalizace

Název změny: Skutečné provedení

Způsob odeslání mailem předání/datum:	poštou	E-mailem	Faxem:	osobně
---	--------	----------	--------	--------

Odkazy na specifikaci:

na výkresy:

na rozpočtové podklady: Krycí list - Změnový list č.11

Rozpočet- Změnový list č.11

příloha: Vyjádření TDO

Vyjádření projektanta

Situace trasy A2 a A7

Tabulka skutečných délek stok

Rozpočet – navýšení 4ks odboček

Popis a zdůvodnění změny:

Na základě geodetického zaměření všech provedených kanalizačních stok, byly zjištěny minimální rozdíly v délkách oproti projektové dokumentaci. Větší rozdíl byl na trase A2 vlivem posunutí šachty Š29 z důvodu dodržení normových vzdáleností od stávajících sítí. Na trase A7 byla trasa zkrácena vlivem posunutí mimo stávající výsadbu stromů a trasu stávající dešťové kanalizace. Na rozdílné délky odboček měly vliv různé nepředvídatelné stavy a překážky na stavbě a navýšení počtu připojení.

Zdůvodnění změny:

Vlivem nepředvídatelných podmínek na stavbě, došlo k drobným rozdílům v délkách jednotlivých kanalizačních stok oproti projektové dokumentaci. Změna počtu napojení vznikla z důvodu změny počtů napojovaných nemovitostí, které se liší od stavu, kdy byla zpracována projektová dokumentace.

Počet připojených listů specifikací:

Důvod vícepráce méněpráce	záměr objednatel	Změna* v projektové dokumentaci	chyba zhotovitele	vyšší moc	nepředvídatelné události
---------------------------------	---------------------	---------------------------------------	----------------------	--------------	-----------------------------



Oznámení vydává:

Za zhotovitele **EVT Stavby s.r.o.**
Josef Kunc

Poznámka:

Toto Oznámení o změně (dále jen "OZ") je podkladem pro zpracování Návrhu ocenění změny (dále jen "NOZ"). Není Potvrzením změny (dále je "PZ") podle Smlouvy o dílo. Zhotovitel nebude objednávat materiál, výrobky apod. a provádět práce, pokud neobdrží PZ pokrývající výše uvedený popis.

NÁVRH OHODNOCENÍ ZMĚNY		číslo NOZ: 11		
Zhotovitel:	EVT Stavby s.r.o.			
Komu:	Obec Žalkovice	Datum: 30.9.2015		
Název akce: Žalkovice – kanalizace a ČOV IO-07 Kanalizace				
Název změny: Skutečné provedení				
Způsob předání/datum: mailem	poštou	E-mailem-	faxem	osobně
V souladu se Smlouvou o dílo předkládáme návrh úpravy				
(a) dohodnuté ceny		(b) dohodnuté lhůty ukončení díla		
NÁVRH ÚPRAVY:				
Viz příloha: Rozpočet- Změnový list č. 11				
Vícepráce	17.163,31 Kč + DPH			
Méněpráce	-6.964,16 Kč + DPH			
ZL č. 11 bez VRN – vícepráce	10.199,15 Kč + DPH			
VRN 2,5 %	+ 254,98 Kč + DPH			
ZL č. 11 celkem včetně VRN – vícepráce	10.454,13 Kč + DPH			
Návrh prodloužení lhůty dokončení díla:				
Stanovisko technického dozoru stavebníka: viz. samostatná příloha				
Stanovisko projektanta viz. samostatná příloha				
Cena díla před změnou: 34.734.358,45 Kč + DPH		Cena díla se započtením změny: Celková cena: 34.734.358,45 Kč + DPH Změna celkem 10.454.13 Kč + DPH		
Celková cena díla dle SOD: 31.880.000,00 Kč + DPH		Celková cena: 34.744.812,58 Kč + DPH		
Zpracoval: EVT Stavby s.r.o. V Michálu Pásmu 02 SVITAVY za zhotovitele (jméno/podpis) Datum: 30 9 15		Převzal: OBEC ŽALKOVICE 768 23 Žalkovice 97 za objednatele (jméno/podpis) Tel. 573 354 122 Datum: 30 9 15		

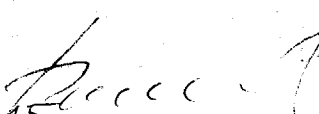

POTVRZENÍ ZMĚNY				číslo PZ: 11	
Zhotovitel:		EVT Stavby s.r.o.			
Komu:		Obec Žalkovice		Datum: 30.9.2015	
Název akce: Žalkovice – kanalizace a ČOV IO-07 Kanalizace					
Název změny: Skutečné provedení					
Způsob předání/datum: mailem	poštou	E-mailem-	faxem	Osobně	
Podepsaní zmocněnci potvrzují v souladu se Smlouvou o dílo tuto změnu rozsahu díla:					
Vícepráce				17.163,31 Kč + DPH	
Méněpráce		-		6.964,16 Kč + DPH	
ZL č. 11 bez VRN – vícepráce				10.199,15 Kč + DPH	
VRN 2,5 %				+ 254,98 Kč + DPH	
ZL č.11 celkem včetně VRN – vícepráce				10.454,13 Kč + DPH	
Počet připojených listů specifikací:			Počet připojených výkresů:		
Cena díla před změnou:			Cena díla se započtením změny:		
34.734.358,45 Kč + DPH			Celková cena:		
			34.734.358,45 Kč + DPH		
Celková cena díla dle SOD:			Změna celkem		
31.880.000,00 Kč + DPH			10.454,13 Kč + DPH		
			Celková cena:		
			34.744.812,58 Kč + DPH		
Důvod vícepráce méněpráce	záměr objednatel	Změna* v projektové dokumentaci	chyba zhotovitele	vyšší moc	jiné okolnosti
Veškeré práce budou splňovat podmínky smlouvy o dílo a budou provedeny ve stejné úrovni co do jakosti materiálů, provedení apod. tak, jak požaduje nebo předpokládá Dokumentace zakázky pro celé dílo.					
Podpis zmocněnce objednatele:			Podpis zmocněnce zhotovitele:		
OBEC ŽALKOVICE 768 23 Žalkovice 97 IČO 00287962 Tel. 373 354 122 			 EVT Stavby s.r.o. V Zahradkách 3, 568 02 SVITAVY EVT Stavby s.r.o. Podpis:		
Datum: 30.9.15			Datum: 30.9.15		
Podpis TDO:			Podpis projektanta INEX projekt s.r.o.:		
 CHALUPA - STAVITEL® s.r.o. Holešovská 993 768 24 HULÍN			 Datum: 30.9.15		
Datum: 30.9.15			Datum: 30.9.15		

KRYCÍ LIST - Příloha změnového listu č.11

Rozpočet		JKSO	
Objekt	Název objektu	SKP	
		Měrná jednotka	
Stavba	Název stavby	Počet jednotek	
		Náklady na m.j.	
Projektant	INEX projekt s.r.o.	Typ rozpočtu	
Objednatel	Obec Žalkovice		
Dodavatel	EVT Stavby s.r.o.	Zakázkové číslo	
Rozpočtoval	EVT Stavby s.r.o.	Počet listů	

Rozpis ceny

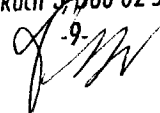
HSV	10 199,15			10 199,15
PSV				0,00
MON				0,00
Vedlejší náklady	254,98			254,98
Ostatní náklady				0,00
Celkem	10 454,13			10 454,13

<p>EVT Stavby s.r.o. Datum: Zahrádkách 3, 568 02 SVITAVY -9- Podpis: </p>	<p>Datum : Podpis:</p>	<p style="text-align: center;">Oudržen</p> <p>Datum :  Podpis:</p>	
Základ pro DPH	15 %		0,00 CZK
DPH	15 %		0,00 CZK
Základ pro DPH	21 %		10 454,13 CZK
DPH	21 %		2 195,37 CZK

Popis :

ROZPOČET - Příloha změnového listu č.11

S: 1284		Zalkovice - kanalizace a COV							
O: IO-07		Kanalizace							
R: 1		Celkové porovnání dílek kanalizace							
P.č.	Číslo položky	Název položky	změna	změna celkem					
Objekt									
Díl: 1	Trubní vedení			10 199,15					
47	87127121R00	Montáž trubek polyetylenových ve výkopu 140 mm	m	264,00000	0,06000	63,20	3,79	3,79	
48	871313121R00	Montáž trub z tvrdého PVC, gumový kroužek, DN 150 SOD=1462 + ZL č. 4 = +6,30 m = 1468,3 m	m	1 468,30000	22,29000	19,40	432,43	432,43	
49	871353121R00	Montáž trub z tvrdého PVC, gumový kroužek, DN 250 SOD=2899,50 + ZL č. 4 = - 5,41 m =2894,09 m	m	2 894,09000	-16,43000	22,00	-361,46	-361,46	
50	871373121R00	Montáž trub z tvrdého PVC, gumový kroužek, DN 300	m	349,00000	9,50000	25,00	237,50	237,50	
51	877313123R00	Montáž tvarovek jednoos. z PVC gum. kroužek DN 150	kus	193,00000	3,00000	52,10	156,30	156,30	
52	877315231U00	MTŽ tvr PVC-syst KG víčko DN150	kus	193,00000	4,00000	110,00	440,00	440,00	
53	891319111R00	Montáž navrtávacích pasů, přípojka DN 150	kus	193,00000	4,00000	825,00	3 300,00	3 300,00	
66	28611750.A	Trubka kanaliz. s kompak. stěnou SN12 DN150 PVC SOD=1462 + ZL č. 4 = +6,30 m = 1468,3 m	m	1 468,30000	22,29000	180,00	4 012,20	4 012,20	
67	28611756.A	Trubka kanaliz. s kompak. stěnou SN12 DN250 PVC SOD=2900 + ZL č. 4 = - 5,41 m =2894,59 m	m	2 894,59000	-16,93000	390,00	-6 602,70	-6 602,70	
68	28611759.A	Trubka kanaliz. s kompak. stěnou SN12 DN300 PVC	m	349,00000	9,50000	650,00	6 175,00	6 175,00	
70	28613516	Trubka DN140 PE100 RC voda	m	264,00000	0,06000	320,00	19,20	19,20	
72	28650197	Tvarovka odbočná se zm. úhlu d160 mm	kus	193,00000	4,00000	400,00	1 600,00	1 600,00	
73	28651662.A	Koleno kanalizační 160/ 45° PVC	kus	193,00000	3,00000	220,00	660,00	660,00	
86	28651832.A	Zátka hrdla kanalizační DN 150 PVC	kus	193,00000	4,00000	30,00	120,00	120,00	
110	998276201R00	Přesun hmot, trub.vedení plast. obsypaná kamenivem	t	38,85420	0,13780	50,00	6,89	6,89	
Celkem							-6 964,16	17 163,31	10 199,15
Cena celkem bez DPH									10 199,15 Kč
VRN - dle SOD - 2,5 %									254,98 Kč
Cena celkem bez DPH včetně VRN									10 454,13 Kč
DPH 21%									2 195,37 Kč

Vyjádření TDO ke změnovému listu č. 11

Vlivem nepředvídatelných podmínek na stavbě, došlo k drobným rozdílům v délkách jednotlivých kanalizačních stok oproti projektové dokumentaci.

Změna počtu napojení vznikla z důvodu změny počtů napojovaných nemovitosti, které se liší od stavu, kdy byla zpracována projektová dokumentace.

TDO souhlasí s provedením prací dle rozsahu uvedeném ve změnovém listě č.11.

Ing. Ondrušek Jiří



Věc: Vyjádření projektanta ke změnovému listu č.11

Projektant (INEXprojekt s.r.o.) tímto souhlasí s žádanou změnou č.11 na realizované stavbě „Žalkovice – kanalizace a ČOV“, řešící změnu rozsahu celkové výměry kanalizačních potrubí.

Tyto změny jsou způsobeny skutečným vedením stávajících inženýrských sítí, které se dají zjistit až při vlastním provádění stavebních rýh. Většinou se jedná o drobné odklony od trasy posunem revizní šachty. Vzhledem k celkové délce kanalizačních potrubí, realizované stavby je tento vyčíslený rozdíl zcela minimální. Tyto drobné odklony trasy jsou zřejmé z podrobných situací skutečného provedení stavby – soutisk projektu a provedené stavby pro kolaudační souhlas.

Kanalizační odbočky byly navrhovány s jednotlivými vlastníky nemovitostí. Někteří upřesnili umístění odbočky až během dokumentace pro stavební povolení, při zpracování realizačního projektu se část vlastníků neozvala vůbec a odbočky byly řešeny projektantem. Čtyři odbočky navíc byly realizovány z důvodu oddělení nemovitosti, nově postaveného RD a v jednom případě pro budoucí plánovanou výstavbu. Tyto skutečnosti v době zpracování PD nebyly projektantovi známé.

S provedením délek kanalizační sítě včetně odboček projektant souhlasí.

S pozdravem

Ing. Alois Pokorný
středisko inženýrských sítí

Přílohy: -

Legenda k situačním výkresům

Trasa A4 a A7

 **Kanalizační řad - realizační dokumentace**

 **Kanalizační řad - skutečné provedení**

DOKUMENTACE SKUTEČNÉHO PROVEDENÍ STAVBY
 ČÁSTKA REALIZAČNÍ DOKUMENTACE A PROJEKT NE STAVBY

vypracoval | zodpovědný projektant | hlavní inženýr projektu
 Ing. Alois Pokorný | Ing. Václav Rozehnal | Ing. Alois Pokorný



INEXprojekt s.r.o.
 Regravní náměstí 138
 767 01 Kroměříž

investor | Obec Žalčovice, Žalčovice 97, 768 23 Žalčovice
 místo stavby | k.ú. Žalčovice
 stavba | kraj Zlínský

ŽALČOVICE - KANALIZACE A ČOV

objekt	IO 07 - KANALIZACE ŽALČOVICE	číslo výkresu	07.02	část	D1.
obsah	SITUACE VYTĚLAKU "V1" A STOKY "A" - ČÁSTI "A1", "A2", "A3", "A3-1"	kopie			
zak číslo	09/2015	formát	A4	měřítko	1:500
		účet	8.A4		
		DSPS			

DOKUMENTACE K PROVEDENÍ STAVBY
 Zpracovatel: EVT Stavby
 Zhotovitel: EVT Stavby
 Datum: 15.9.15

PE D140X8,3, PE100 RC - DL.264 m
 M OPLÁSTĚNÍM Z POLYPROPYLENU

VYTĚLAK "V1" PE D140 - DL. 264 60m

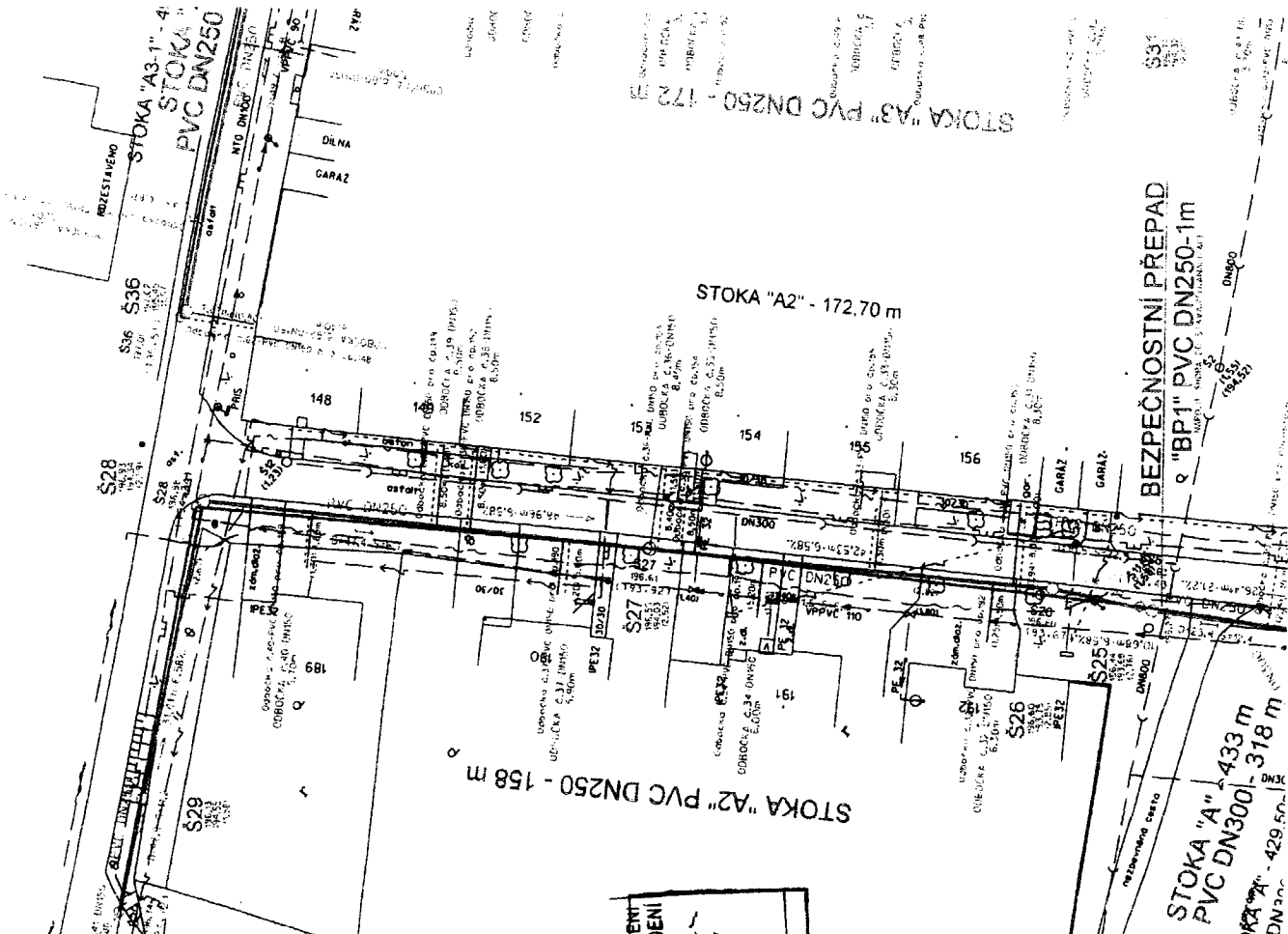

STOKA "A1" - 433 m
 PVC DN300
 STOKA "A2" - 158 m
 PVC DN250
 STOKA "A3" - 172 m
 PVC DN250
 STOKA "A3-1" - 41 m
 PVC DN250

BEZPEČNOSTNÍ PŘEPAD
 "BP1" PVC DN250-1m

STOKA "A" - 429 m
 PVC DN300
 STOKA "A" - 318 m
 PVC DN300

CHRANICÍ PÍPĚ D22X12,5 - DL. 10m
 ANTIKORUPČNÍ VÝMĚK - DL. 250m

4. ELEKTROODMĚKOVACÍ PE D140 - DL. 12m

4. ELEKTROODMĚKOVACÍ PE D140 - DL. 60m

DOKUMENTACE SKUTEČNEHO PROVEDENÍ

Zhotovitel: EVT Stavby s.r.o.

Datum: 08.09.15

jméno: K. K. K.

Podpis:

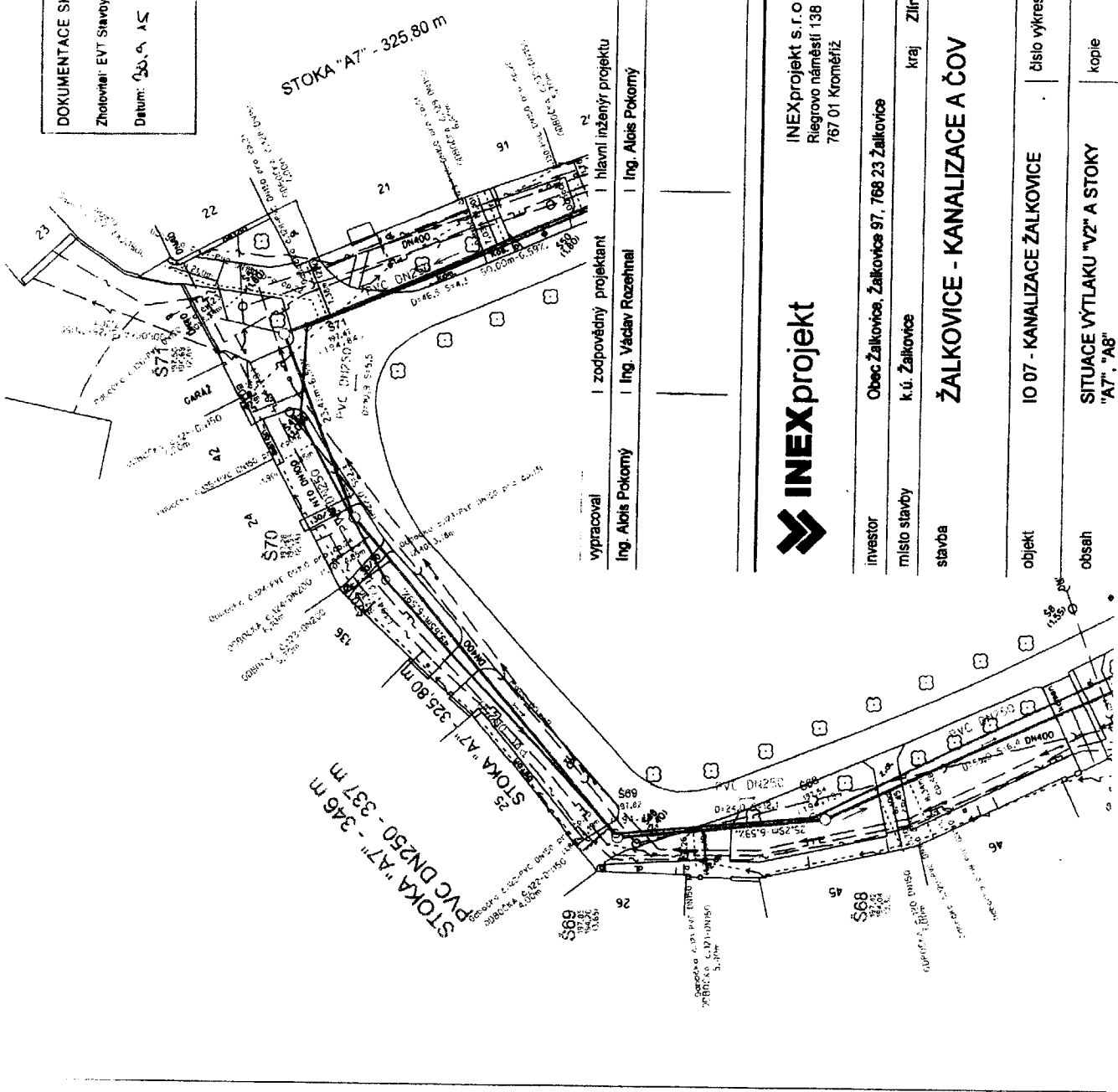

vypracoval | zodpovědný projektant | hlavní inženýr projektu
 Ing. Alois Pokorný | Ing. Václav Růžehnel | Ing. Alois Pokorný



INEX projekt s.r.o.
 Riegrovo náměstí 138
 767 01 Kroměříž
 tel +420 573 336 663-4
 fax +420 573 336 665
 inex@inexprojekt.cz

investor | Obec Žalčovice, Žalčovice 97, 768 23 Žalčovice
 místo stavby | k.ú. Žalčovice kraj Zlínský

ŽALČOVICE - KANALIZACE A ČOV

objekt | IO 07 - KANALIZACE ŽALČOVICE číslo výkresu 07.04 část D1.

obsah | SITUACE VÝTLAKU "VZ" A STOKY "A7", "A8" kopie

zak. číslo | datum | účel | formát | měřítko
 | 09/2015 | DSPS | B A4 | 1:500

ŽALKOVICE

ODBOČENÍ NA STOKÁCH				POČET ODBOČENÍ			
DN	dle PD metry	Geodet celkem metrů	DN	dle PD	geodet	dle PD	HOTOVÉ
Stoka A	300	316,2	150	259	251,23	23	23
Stoka A	250	113,3					
Stoka A1	250	109,45	150	5,4	9,97	3	3
Stoka A1-1	250	77,3	150	2,3	2,3	3	3
Stoka A2	250	172,7	150	114,4	99	12	12
Stoka A3	250	173	150	125,8	115,31	18	18
Stoka A3-1	250	49,7	150	14,6	15,32	3	3
Stoka A4	250	278,2	150	90,1	115,21	13	14
Stoka A4-1	250	41,06	150	21,5	30,81	6	6
Stoka A5	250	331,85	150	227	232,53	29	29
Stoka A5-1	250	7,4					
Stoka A5-1	150	4,4					
Stoka A6	250	31,00	150	7,5	7,5	1	1
Stoka A7	300	9,00	150	138,4	156,43	19	20
Stoka A7	250	337+1					
Stoka A8	300	22,00	150	157,5	172,51	18	19
Stoka A8	250	460,00					
Stoka A9	250	482,00	150	204,3	193,44	32	33
Stoka A10	250	232,00	150	91,2	84,63	13	13
výtlač V1	140	264,00					
výtlač V2	110	51,00					
CELKEM		3556,50		1459	1486,19	193	197,00



Kontroloval : Ing. Jindřich Malát

číslo ověření: 88/2015

datum ověření: 18.10.2015

ROZPOČET - Příloha změnového listu č.11

S: 1284		Zalkovice - kanalizace a ČOV									
O: IO-07		Kanalizace									
R: 1		Kanalizační obvodový systém									
P.č.		Číslo položky		Název položky		Množství		Jednotka		změna celkem	
Objekt											
Díl: 1		Trubní vedení								10 830,73	
47	871271121R00										
48	871313121R00		Montáž trub z tvrdého PVC, gumový kroužek, DN 150		m	22.29000	19,40	432,43		432,43	
			č.p. 62 - 0m								
49	871353121R00		p.č. 75/1 - 11,28m								
			p.č.44/18 - 6,31m								
50	871373121R00		p.č.303/3 - 4,7m		m	0,00000	25,00	0,00		0,00	0,00
51	877313123R00		Montáž tvarovek jednoos. z PVC gum. kroužek DN 150		kus	3,00000	52,10	156,30		156,30	156,30
52	877315231U00		MTŽ tvar PVC-syst KG víčko DN150		kus	4,00000	110,00	440,00		440,00	440,00
53	891319111R00		Montáž navrtávacích pasů, přípojka DN 150		kus	4,00000	825,00	3 300,00		3 300,00	3 300,00
66	28611750.A		Trubka kanaliz. s kompak. stěnou SNI2 DN150 PVC		m	22,90000	180,00	4 122,00		4 122,00	4 122,00
			č.p. 62 - 0m								
67	28611756.A		p.č. 75/1 - 11,28m								
			p.č.44/18 - 6,31m								
68	28611759.A		p.č.303/3 - 4,7m								
70	28613516										
72	28660197		Tvarovka odbočná se zm. úhlu d160 mm		kus	4,00000	400,00	1 600,00		1 600,00	1 600,00
73	286651662.A		Koleno kanalizační 160/ 45° PVC		kus	3,00000	220,00	660,00		660,00	660,00
86	286651832.A		Zátka hrdla kanalizační DN 150 PVC		kus	4,00000	30,00	120,00		120,00	120,00
110	998276201R00										
Celkem								0,00		10 830,73	10 830,73
Cena celkem bez DPH										10 830,73 Kč	
VRN - dle SOD - 2,5 %										270,77 Kč	
Cena celkem bez DPH včetně VRN										11 101,50 Kč	
DPH 21%										2 331,31 Kč	



Č.j.:

Zdůvodnění vyššího počtu přípojek.

1. Před číslem popisným 62 byla zhotovena navrtávka z důvodu, že nemovitost č.p. 62 se bude dělit na 2 samostatné objekty k bydlení.
2. Přípojka komplet na stoce A7 pro stavební místo na p.č. 75/1 byla zhotovena z důvodu, že na tomto místě je plánována výstavba RD.
3. Přípojka komplet na stoce A8 byla zhotovena z důvodu že na p.č.44/18 je postavený RD před kolaudací, který v průběhu zhotovení PD nebyl zde postaven.
4. Přípojka komplet na stoce A4 byla zhotovena z důvodu, že na parcele č. 303/3 je plánována výstavba RD a při zhotovení přípojky by byl nutný zásah do vozovky.

Obec Žalkovice souhlasí, aby tyto odbočky byly vedeny jako neuznatelné náklady.

OBEC ŽALKOVICE
768 23 Žalkovice 97
IČO 00287962 -1-
Tel. 573 354 122

Radomír Pala
starosta